



COLLEZIONE 2017





HAVE THE AUDACITY TO BE YOUR VISION





## UNIVERSAL

6	ESPEJOS
38	ADAPTADORES ESPEJOS
48	INTERMITENTES
54	INTERMITENTES / ADAPTADORES
55	INTERMITENTES / CABLEADOS
56	LUZ LED ANTINEBLA
58	PROGUARD SYSTEM®
62	MANETA DE FRENO / EMBRAGUE
74	PUÑOS
88	CONTRAPESOS MANILLARES
90	KIT SEMI MANILLARES
92	MANILLARES
94	BARRA DE REFUERZO PARA MANILLAR
96	TORRETAS
98	DEPÓSITOS DE FLUIDO FRENO / EMBRAGUE
104	TAPAS PARA DEPÓSITOS DE FLUIDO
108	TAPAS ACEITE MOTOR
110	TAPAS DEPÓSITOS DE COMBUSTIBLE
114	PROTECTORES PARA MOTOR / CARENADO
120	PROTECTORES EJE RUEDA
124	ESTRIBERAS
128	ESTRIBOS PARA ESTRIBERAS ORIGINALES
136	CÚPULAS
138	GUARDABARROS
140	SOPORTE MATRICULA
146	KIT LUCES TRASERAS
147	SOPORTE CABALLETE

## BIKE ACCESSORY LINES

<b>BMW®</b>	148	R NINE T / R NINE T SCRAMBLER
	158	S 1000 R
	162	R 1200 R / R 1200 RS ABS
	164	S 1000 RR
	168	S 1000 XR
	172	R 1200 GS
<b>DUCATI®</b>	178	SCRAMBLER 800 / SIXTY2
	184	MONSTER 1200
	188	MONSTER 821
	190	MONSTER
	194	XDIAVEL S
	198	DIAVEL
	202	HYPERMOTARD / HYPERSTRADA
	206	MULTISTRADA 1200 / 1200 S
	210	1299 / 1199 / 899 PANIGALE
<b>HONDA®</b>	214	CB 1000 R
	218	CB 650 F / CB 500 F
	220	CBR 600 RR / CBR 1000 RR
<b>KAWASAKI®</b>	222	Z1000
	226	Z800
	230	Z300
	232	NINJA 1000 ZX-10R
	234	NINJA 600 / 636 ZX-6R
	236	NINJA 300
<b>KTM®</b>	238	125 DUKE / 390 DUKE
	240	1290 SUPER DUKE R
<b>MV AGUSTA®</b>	242	RIVALE
	246	BRUTALE / DRAGTER 800
	250	F3 675
<b>SUZUKI®</b>	252	GSR 750 / GSX-S 750
	254	GSX-S 1000
	256	GSX-R 1000 / 750 / 600
<b>TRIUMPH®</b>	258	THRUXTON 1200 R
	262	BONNEVILLE T100 / T120
	266	STREET TWIN
	270	STREET TRIPLE / R / RX
<b>YAMAHA®</b>	272	MT-09 TRACER / FJ-09
	274	MT-09 / FZ-09
	276	MT-07 / FZ-07
	278	XJR 1300
	280	XV950R
	282	XSR 700
	284	XSR 900
	286	YFZ-R1 / MT-10 / FZ-10
	290	YFZ-R6
	292	TMAX
<b>HARLEY-DAVIDSON®</b>	296	UNIVERSAL
	298	SOFTAIL SLIM

## METROPOLITANBIKE

304	R77
-----	-----

# VELOCE



HOMOLOGACIÓN EUROPEA | CRISTAL CONVEXO Y ANTIDESLUMBRAMIENTO  
ESTRUCTURA EN ALUMINIO A PARTIR DE UN BLOQUE MACIZO  
ACABADO AERODINÁMICO EN POLÍMERO | MECANIZACIÓN 3D



## ESPEJOS

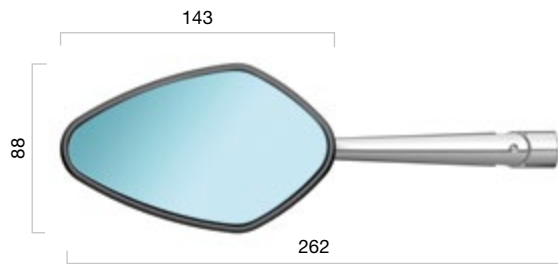

SPORT      NAKED      CRUISER      TOURING      SCOOTER

### VELOCE SPORT

Posición	<input type="checkbox"/>	<input checked="" type="checkbox"/>	€ (Unit.)
Reversible	BS205A	BS205B	149,00

### VELOCE NAKED

Posición	<input type="checkbox"/>	<input checked="" type="checkbox"/>	€ (Unit.)
Reversible	BS206A	BS206B	149,00



Adaptadores página 38 - 47



# VELOCE L



HOMOLOGACIÓN EUROPEA | CRISTAL CONVEXO Y ANTIDESLUMBRAMIENTO  
INTERMITENTES INTEGRADOS | ESTRUCTURA EN ALUMINIO A PARTIR DE UN BLOQUE MACIZO  
ACABADO AERODINÁMICO EN POLÍMERO | MECANIZACIÓN 3D



## ESPEJOS

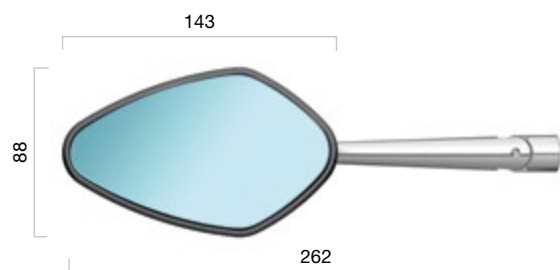

SPORT

NAKED

CRUISER

TOURING

SCOOTER

### VELOCE L SPORT

Posición	<input type="checkbox"/>	<input checked="" type="checkbox"/>	€ (Unit.)
Reversible	BS305A	BS305B	189,00

### VELOCE L NAKED

Posición	<input type="checkbox"/>	<input checked="" type="checkbox"/>	€ (Unit.)
Reversible	BS306A	BS306B	189,00

Adaptadores página 38 - 47. Kits de cableado para mini intermitente página 55.



# DRIFT



HOMOLOGACIÓN EUROPEA | CRISTAL CONVEXO Y ANTIDESLUMBRAMIENTO  
ESTRUCTURA EN ALUMINIO A PARTIR DE UN BLOQUE MACIZO | MECANIZACIÓN 3D

## ESPEJOS

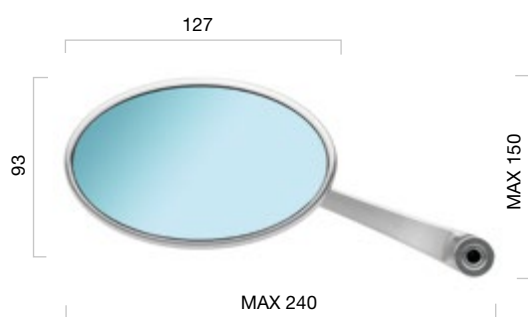

SPORT

NAKED

CRUISER

TOURING

SCOOTER

### DRIFT

Posición	■	■	€ (Unit.)
Reversible	BS400A	BS400B	169,00



Adaptadores página 38 - 47

# ONE



HOMOLOGACIÓN EUROPEA | CRISTAL CONVEXO Y ANTIDESLUMBRAMIENTO  
DE ALUMINIO A PARTIR DE UN BLOQUE MACIZO | MECANIZACIÓN 3D | ESENCIA CLÁSICA



## ESPEJOS

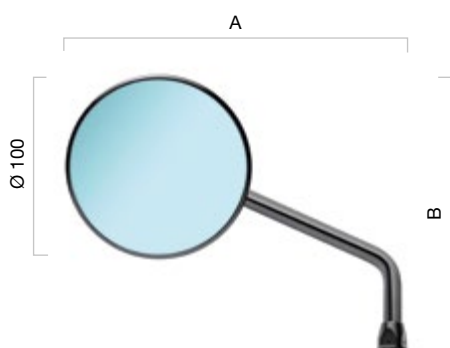

SPORT	NAKED	CRUISER	TOURING	SCOOTER
-------	-------	---------	---------	---------

### ONE

Marca	Modelo	Año	Posición	■	€ (Unit.)
Todos	Todos	Todos	Reversible	BS250B	129,00
HARLEY-DAVIDSON®	Todos	Todos	Reversible	BS251B	129,00

Art.	A (mm)	B (mm)
BS250B	186	167
BS251B	179	197

Adaptadores página 38 - 47



4D



HOMOLOGACIÓN EUROPEA | CRISTAL CONVEXO Y ANTIDESLUMBRAMIENTO Y ASFÉRICO  
DE ALUMINIO A PARTIR DE UN BLOQUE MACIZO | MECANIZACIÓN 3D  
MÁXIMA ESTABILIDAD GRACIAS A SU ELEVADA AERODINÁMICA



## ESPEJOS

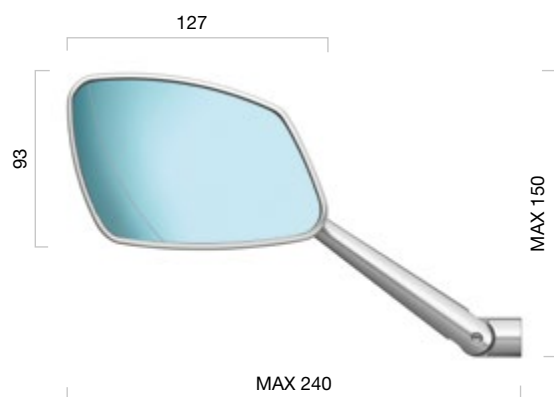

SPORT    NAKED    CRUISER    TOURING    SCOOTER

### 4D

Posición	■	■	€ (Unit.)
Izquierda	BS208A	BS208B	139,00
Derecha	BS207A	BS207B	139,00

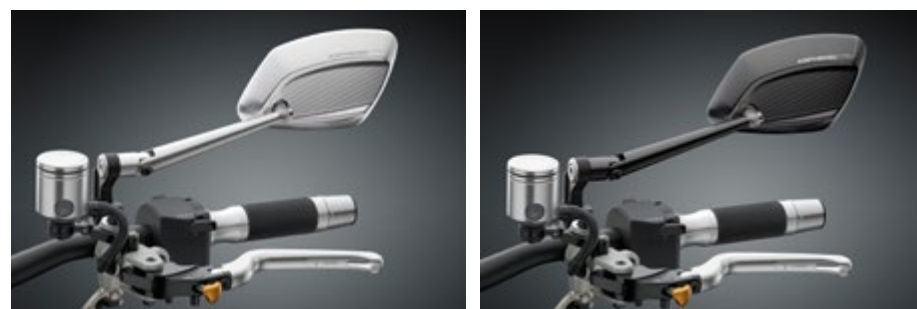

Adaptadores página 38 - 47



# RADIAL RS



HOMOLOGACIÓN EUROPEA | CRISTAL CONVEXO Y ANTIDESLUMBRAMIENTO Y ASFÉRICO  
DE ALUMINIO A PARTIR DE UN BLOQUE MACIZO | MECANIZACIÓN 3D

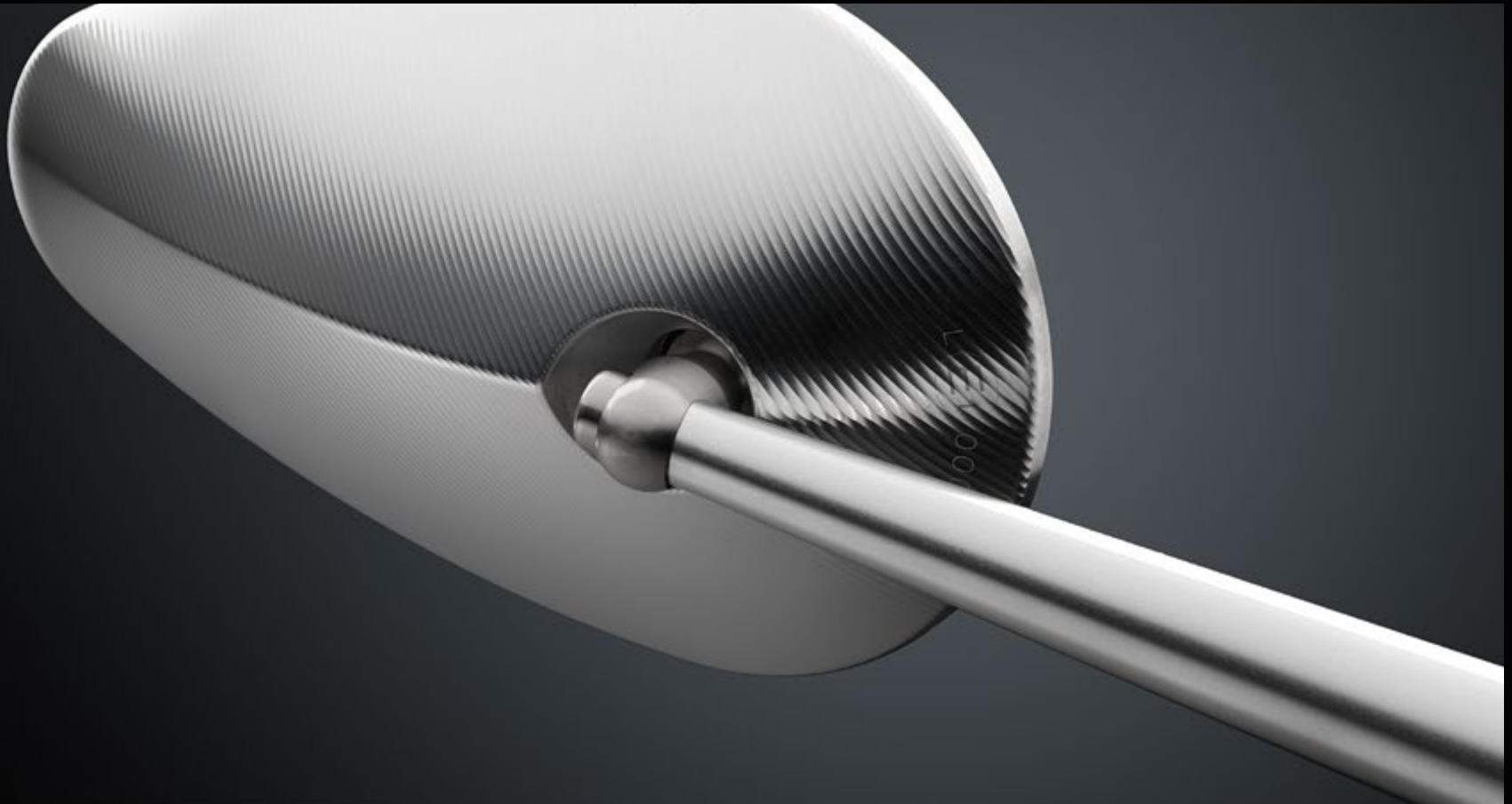

## ESPEJOS

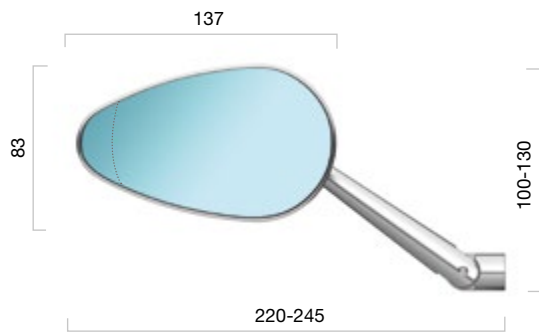

SPORT

NAKED

CRUISER

TOURING

SCOOTER

### RADIAL RS

Posición	■	■	€ (Unit.)
Reversible	BS132A	BS132B	139,00



Adaptadores página 38 - 47

# ELISSE



HOMOLOGACIÓN EUROPEA  
CRISTAL COLOR AMBAR REPELENTE AL AGUA, CONVEXO Y ANTIDESLUMBRAMIENTO  
DE ALUMINIO A PARTIR DE UN BLOQUE MACIZO | MECANIZACIÓN 3D



## ESPEJOS

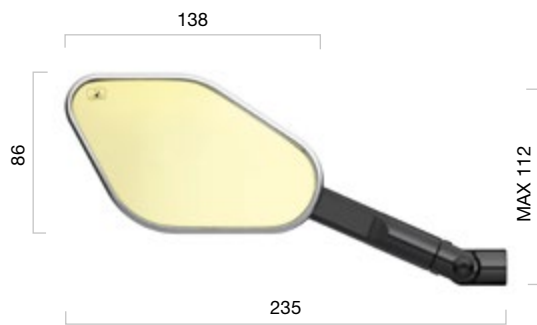

SPORT

NAKED

CRUISER

TOURING

SCOOTER

### ELISSE

Posición	■	■	€ (Unit.)
Izquierda	BS171AB	BS171B	159,00
Derecha	BS172AB	BS172B	159,00



Adaptadores página 38 - 47

# CIRCUIT 959



CRISTAL ANTIDESLUMBRAMIENTO | DE ALUMINIO A PARTIR DE UN BLOQUE MACIZO  
MECANIZACIÓN 3D | PEQUEÑAS DIMENSIONES

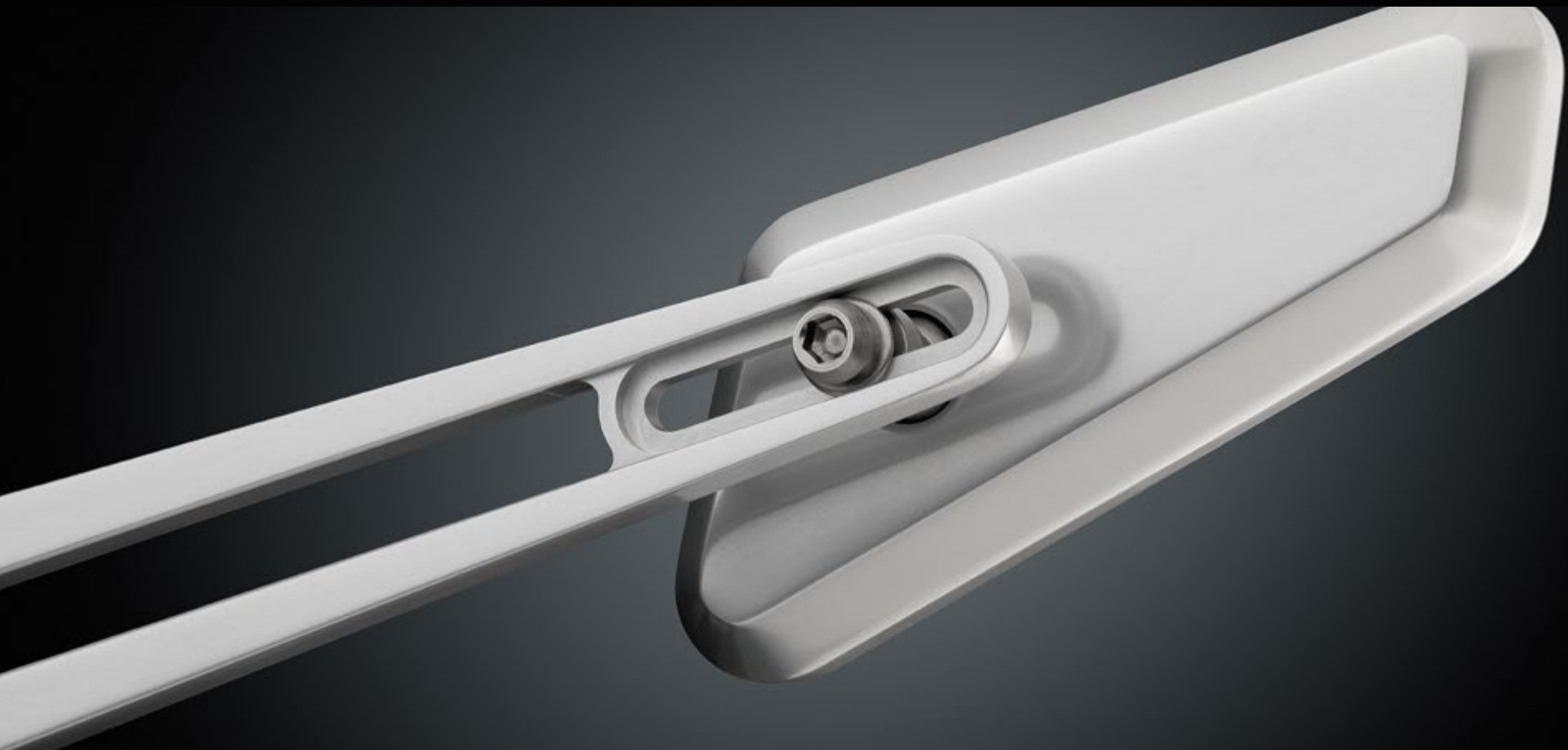

## ESPEJOS

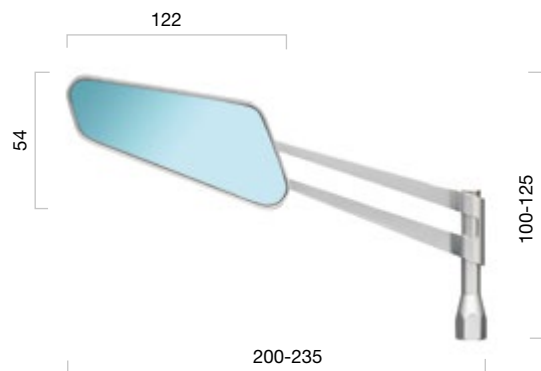

SPORT

NAKED

CRUISER

TOURING

SCOOTER

### CIRCUIT 959

Posición	■	■	€ (Unit.)
Izquierda	BS204A	BS204B	129,00
Derecha	BS203A	BS203B	129,00



Adaptadores página 38 - 47

# CIRCUIT 744



CRISTAL ANTIDESLUMBRAMIENTO | DE ALUMINIO A PARTIR DE UN BLOQUE MACIZO  
MECANIZACIÓN 3D | PEQUEÑAS DIMENSIONES



## ESPEJOS

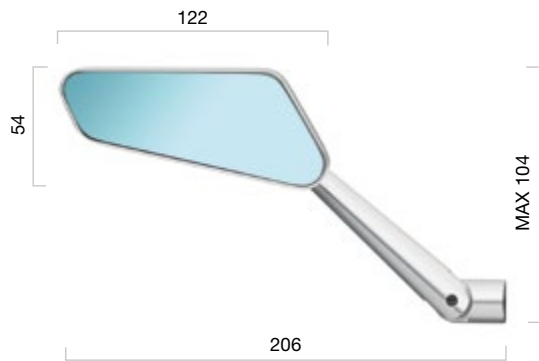

SPORT

NAKED

CRUISER

TOURING

SCOOTER

### CIRCUIT 744

Posición	■	■	€ (Unit.)
Izquierda	BS202A	BS202B	129,00
Derecha	BS201A	BS201B	129,00



Adaptadores página 38 - 47



# TOMOK



CRISTAL ANTI DESLUMBRAMIENTO | DE ALUMINIO A PARTIR DE UN BLOQUE MACIZO  
MECANIZACIÓN 3D | PEQUEÑAS DIMENSIONES | ICONO DE ESTILO



## ESPEJOS

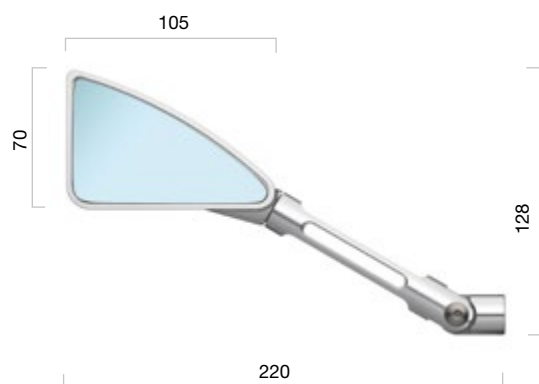

SPORT

NAKED

CRUISER

TOURING

SCOOTER

### TOMOK

Posición	■	■	■	€ (Unit.)
Izquierda	BS160A	BS160B	BS160BG	149,00
Derecha	BS162A	BS162B	BS162BG	149,00



Adaptadores página 38 - 47

# DYNAMIC



CRISTAL CONVEXO Y ANTIDESLUMBRAMIENTO  
DE ALUMINIO A PARTIR DE UN BLOQUE MACIZO  
MECANIZACIÓN 3D | PEQUEÑAS DIMENSIONES



## ESPEJOS

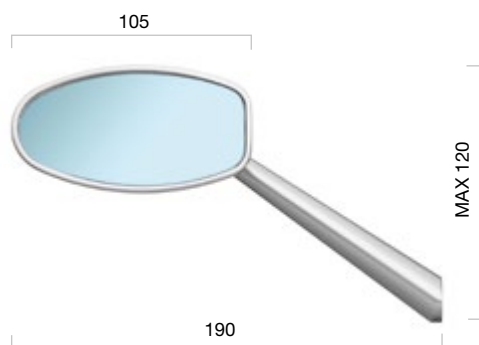

SPORT    NAKED    CRUISER    TOURING    SCOOTER

### DYNAMIC

Posición	<input type="checkbox"/>	<input checked="" type="checkbox"/>	<input type="checkbox"/>	€ (Unit.)
Reversible	BS080A	BS080B	BS080L	79,00

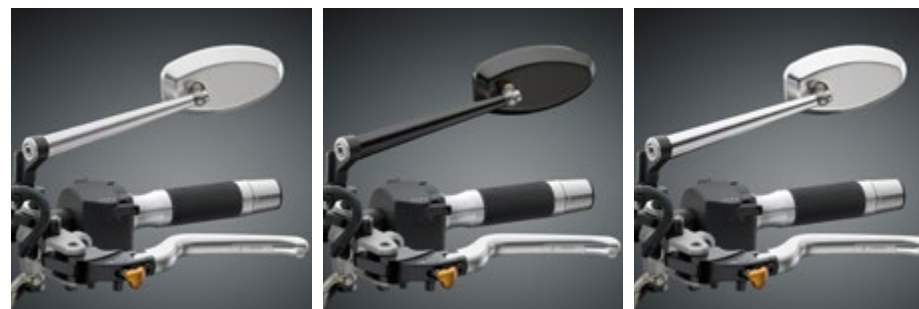

Adaptadores página 38 - 47

# REVERSE RETRO



CRISTAL CONVEXO Y ANTIDESLUMBRAMIENTO  
DE ALUMINIO A PARTIR DE UN BLOQUE MACIZO  
MECANIZACIÓN 3D | PEQUEÑAS DIMENSIONES



## ESPEJOS

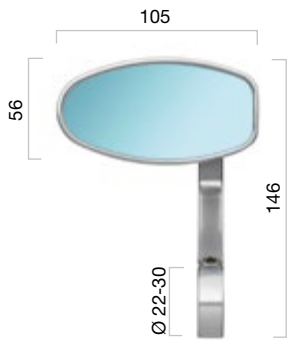

SPORT



NAKED

CRUISER

TOURING

SCOOTER

### REVERSE RETRO

Color				€ (Unit.)
Reversible	BS070A	BS070B	BS070L	99,00

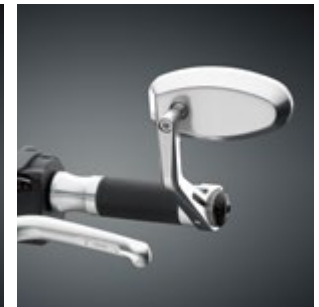
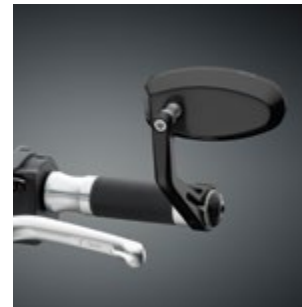
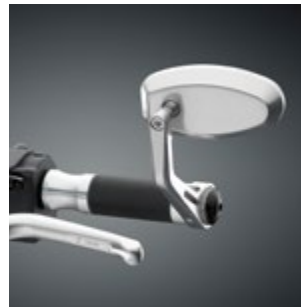

Adaptadores página 38 - 47

# SPY-ARM



CRISTAL CONVEXO Y ANTIDESLUMBRAMIENTO  
DE ALUMINIO A PARTIR DE UN BLOQUE MACIZO MECANIZACIÓN 3D  
VALIDO PARA MANILLARES DE Ø 22 Y 25,4 mm | DISPONIBLE EN DOS TAMAÑOS

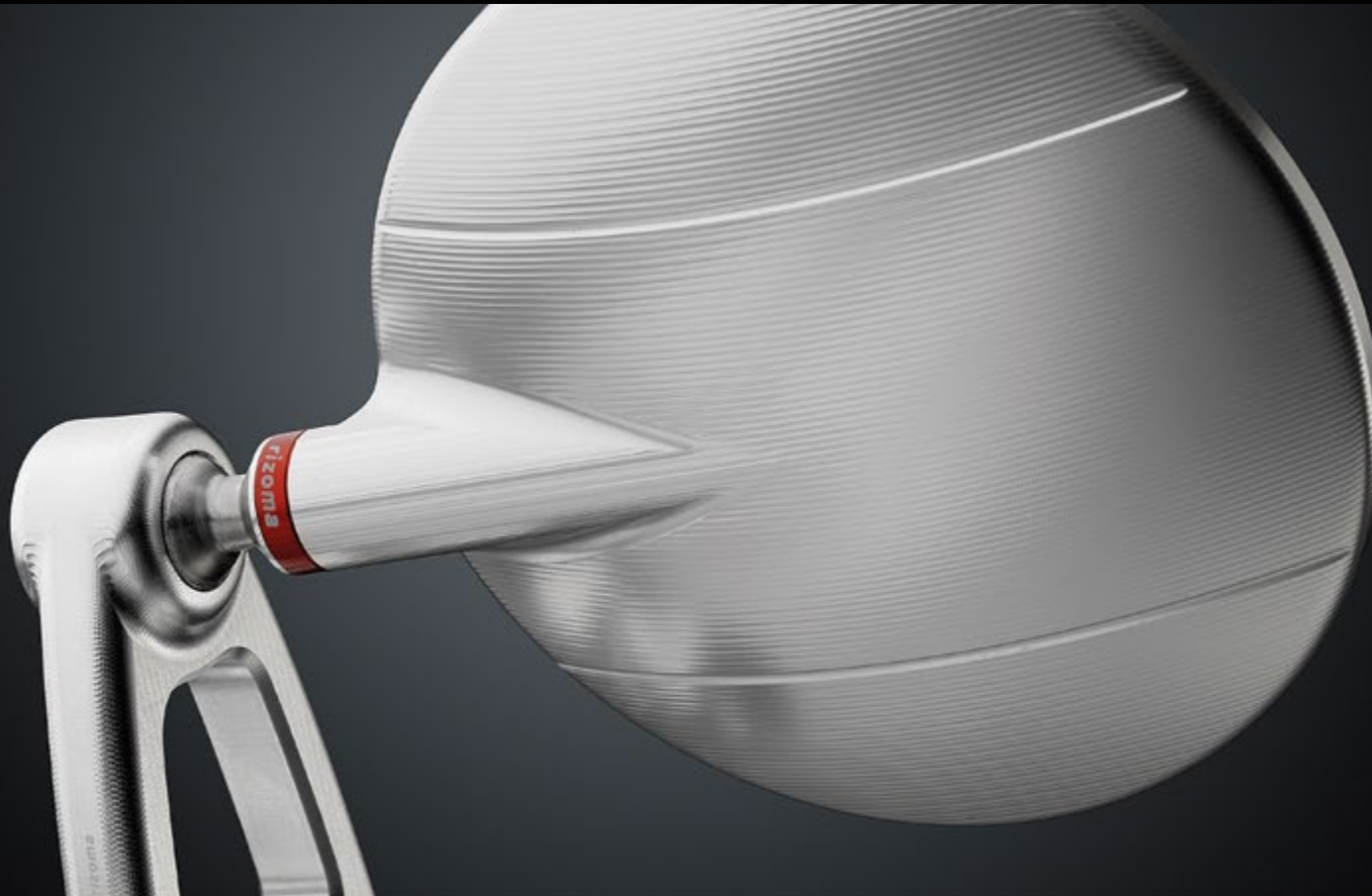

## ESPEJOS

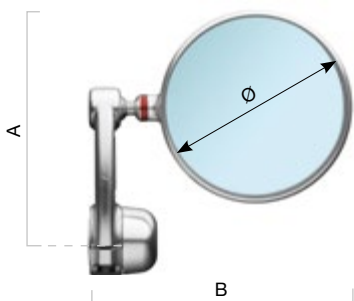

MA303A / MA303B  
Contrapeso manillar  
para SPY-ARM  
(€ 29,00 Unit.)



SPORT

NAKED

CRUISER

TOURING

SCOOTER

### SPY-ARM

Ø (mm)	Homologación	Posición	■	■	€ (Unit.)
80	-	Reversible	BS303A	BS303B	159,00
94.5	✓	Reversible	BS300A	BS300B	169,00

Art.	Ø (mm)	A	B
BS303	80	103	116.5
BS300	94.5	110	130.5



Adaptadores página 38 - 47



# SPY-R



CRISTAL CONVEXO Y ANTIDESLUMBRAMIENTO | DE ALUMINIO A PARTIR DE UN BLOQUE MACIZO  
MECANIZACIÓN 3D | DISPONIBLE EN TRES TAMAÑOS Y DOS COLORES



## ESPEJOS

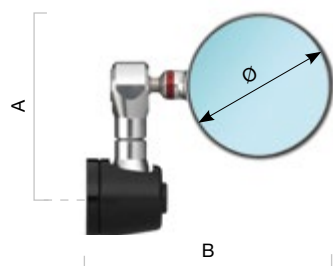

MA301B  
Contrapeso manillar  
para SPY-R (€ 29,00 Unit.)



SPORT

NAKED

CRUISER

TOURING

SCOOTER

### SPY-R

Ø (mm)	Homologación	Posición	■	■	€ (Unit.)
57	-	Reversible	BS185A	BS185B	129,00
80	-	Reversible	BS285A	BS285B	129,00
94.5	✓	Reversible	BS294A	BS294B	149,00

Art.	Ø (mm)	A	B
BS185	57	75	101
BS285	80	88	127
BS294	94.5	95	141

Adaptadores página 38 - 47

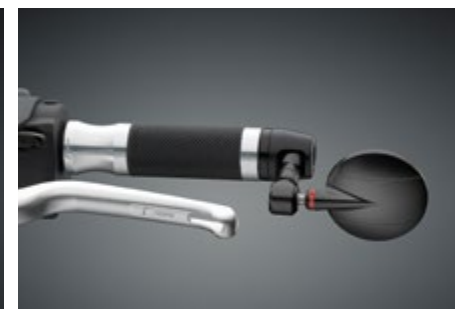

# SPIRIT RS



HOMOLOGACIÓN EUROPEA | CRISTAL CONVEXO Y ANTIDESLUMBRAMIENTO  
DE ALUMINIO A PARTIR DE UN BLOQUE MACIZO  
ACABADO AERODINÁMICO EN POLÍMERO | MECANIZACIÓN 3D  
LÍNEAS MODERNAS PARA UN ESTILO CLÁSICO



## ESPEJOS

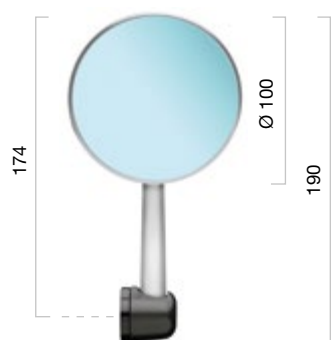

MA301B  
Contrapeso manillar  
para SPIRIT RS  
(€ 29,00 Unit.)



SPORT

NAKED

CRUISER

TOURING

SCOOTER

### SPIRIT RS

Posición	■	■	€ (Unit.)
Reversible	BS192A	BS192B	129,00



Adaptadores página 38 - 47

# CLASS RETRO



HOMOLOGACIÓN EUROPEA | CRISTAL CONVEXO Y ANTIDESLUMBRAMIENTO  
ESTRUCTURA EN ALUMINIO A PARTIR DE UN BLOQUE MACIZO  
ACABADO AERODINÁMICO EN POLÍMERO | MECANIZACIÓN 3D | ESENCIA CLÁSICA



## ESPEJOS

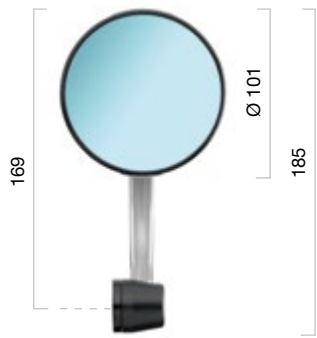

SPORT

NAKED

CRUISER

TOURING

SCOOTER

### CLASS RETRO

Posición	■	■	€ (Unit.)
Reversible	BS144A	BS144B	129,00



Adaptadores página 38 - 47

# ADAPTADORES ESPEJOS

## MOTO SIN CARENADOS - SCOOTER

Marca	Modelo	Año	DRIFT BS400	ONE BS250 / BS251	VELOCE NAKED BS206	VELOCE L NAKED BS306
Universal	Todos	Todos	BS411A	—	BS711A	BS711A
Universal	Todos	Todos	BS411B	BS811B	BS711B	BS711B
<b>Otras motos</b>						
BMW®	C 600 SPORT / C 650 GT	12 -	—	—	—	—
BMW®	F 800 R	09 - 14	BS411	BS812	BS711	BS711
BMW®	F 800 GS ADVENTURE	13 -	BS813 + BS411 / BS487 <sup>1</sup>	BS813	BS813 + BS711 / BS787 <sup>1</sup>	BS813 + BS711 / BS787 <sup>1</sup>
BMW®	HP2 MEGAMOTO	07 -	BS411	BS812	BS711	BS711
BMW®	K 1200 R	05 - 08	BS411	BS812	BS711	BS711
BMW®	K 1200 RS	97 - 06	—	—	BS714	BS714
BMW®	K 1300 R	09 - 11	BS411	BS812	BS711	BS711
BMW®	R 1150 R / R 1150 RS	00 - 07	—	—	BS714	BS714
BMW®	R 1150 GS	99 - 06	—	—	BS714	BS714
BMW®	R 1200 GS	04 - 12	BS487	BS812	BS711 / BS787 <sup>1</sup>	BS711 / BS787 <sup>1</sup>
BMW®	R 1200 GS	13 -	BS487	BS813	BS711 / BS787 <sup>1</sup>	BS711 / BS787 <sup>1</sup>
BMW®	R 1200 GS ADVENTURE	14 -	BS487	BS813	BS787	BS787
BMW®	R 1200 GS ADVENTURE	10 - 13	BS487	BS812	BS787	BS787
BMW®	R 1200 R / R CLASSIC	06 - 15	BS411	BS812	BS711	BS711
BMW®	R 1200 RS	16 -	—	—	BS759	BS759
BMW®	R nineT	14 -	BS411 / BS487 <sup>1</sup>	BS812	BS711 / BS787 <sup>1</sup>	BS711 / BS787 <sup>1</sup>
BMW®	R nineT Scrambler	16 -	BS411 / BS487 <sup>1</sup>	BS812	BS711 / BS787 <sup>1</sup>	BS711 / BS787 <sup>1</sup>
BMW®	S 1000 R	14 -	BS411 / BS487 <sup>1</sup>	BS812	BS711 / BS787 <sup>1</sup>	BS711 / BS787 <sup>1</sup>
BMW®	S 1000 XR	15 -	BS411 / BS487 <sup>1</sup>	BS812	BS711 / BS787 <sup>1</sup>	BS711 / BS787 <sup>1</sup>
DUCATI®	DIAVEL	10 -	BS487	BS815	BS787	BS787
DUCATI®	XDIAVEL S	16 -	BS487	BS815	BS787	BS787
DUCATI®	MONSTER 696	08 -	—	BS815	BS715	BS715
DUCATI®	MONSTER 796	10 -	—	BS815	BS715	BS715
DUCATI®	MONSTER 821	14 -	BS487	BS815	BS715 / BS787 <sup>1</sup>	BS715 / BS787 <sup>1</sup>
DUCATI®	MONSTER 1100 / 1100 EVO	09 -	—	BS815	BS715	BS715
DUCATI®	MONSTER 1200	14 -	—	BS815	BS715	BS715
DUCATI®	MULTISTRADA 1200 / 1200 S	15 -	—	—	BS736	BS736
DUCATI®	MULTISTRADA 1200 / 1200 S	10 - 14	—	—	BS716 / BS717 <sup>2</sup>	BS716 / BS717 <sup>2</sup>
DUCATI®	STREETFIGHTER 848	13 -	—	BS815	BS715	BS715
DUCATI®	STREETFIGHTER	09 -	—	BS815	BS715	BS715
HARLEY-DAVIDSON®	Todos	Todos	BS414	Incluidos <sup>3</sup>	BS714	BS714
HONDA®	AFRICA TWIN	16 -	BS487	BS811	BS711 / BS787 <sup>1</sup>	BS711 / BS787 <sup>1</sup>
HONDA®	CB 500 F	16 -	BS487	BS811	BS711 / BS787 <sup>1</sup>	BS711 / BS787 <sup>1</sup>
HONDA®	CB 650 F	15 -	BS411	BS811	BS711 / BS787 <sup>1</sup>	BS711 / BS787 <sup>1</sup>
HONDA®	CB 1000 R	13 -	BS487	BS811	BS711 / BS787 <sup>1</sup>	BS711 / BS787 <sup>1</sup>
HONDA®	INTEGRA	12 -	BS487	BS811	BS711 / BS787 <sup>1</sup>	BS711 / BS787 <sup>1</sup>
HONDA®	NC700X	12 -	BS487	BS811	BS711 / BS787 <sup>1</sup>	BS711 / BS787 <sup>1</sup>
KAWASAKI®	ER-6N	12 -	BS487	BS811	BS711 / BS787 <sup>1</sup>	BS711 / BS787 <sup>1</sup>
KAWASAKI®	VERSYS 1000 ABS	12 -	BS487	BS811	BS711 / BS787 <sup>1</sup>	BS711 / BS787 <sup>1</sup>
KAWASAKI®	Z300	15 -	BS411	BS811	BS711 / BS787 <sup>1</sup>	BS711 / BS787 <sup>1</sup>
KAWASAKI®	Z750R	11 -	BS487	BS811	BS787	BS787
KAWASAKI®	Z800	13 -	BS487	BS811	BS787	BS787
KAWASAKI®	Z1000	10 - 13	BS487	BS811	BS787	BS787
KAWASAKI®	Z1000	14 -	BS487	BS811	BS787	BS787
KTM®	125 DUKE	15 -	BS411	BS811	BS711 / BS787 <sup>1</sup>	BS711 / BS787 <sup>1</sup>
KTM®	390 DUKE	15 -	BS411	BS811	BS711 / BS787 <sup>1</sup>	BS711 / BS787 <sup>1</sup>
MV AGUSTA®	BRUTALE 675	12 -	BS411	BS811	BS711	BS711
MV AGUSTA®	BRUTALE 800 / 1090	13 - 15	BS411	BS811	BS711	BS711
MV AGUSTA®	BRUTALE (Otros modelos)	Todos	—	—	BS730	BS730
MV AGUSTA®	RIVALE 800 EAS	13 -	BS871 + BS411 / BS487 <sup>2/1</sup> BS870 + BS411 / BS487 <sup>2/1</sup>	BS871 <sup>2</sup> BS870 <sup>2</sup>	BS871 <sup>2</sup> BS870 <sup>2</sup>	BS871 <sup>2</sup> BS870 <sup>2</sup>
SUZUKI®	GSF 600 BANDIT	00 - 05	BS487	BS811	BS787	BS787
SUZUKI®	GSF 1200 BANDIT	01 - 06	BS487	BS811	BS787	BS787
SUZUKI®	GSX-S 1000	15 -	BS411/BS487 <sup>1</sup>	BS811	BS711/BS787 <sup>1</sup>	BS711/BS787 <sup>1</sup>
TRIUMPH®	BONNEVILLE T100	08 -	BS414	BS814	BS804	BS804
TRIUMPH®	BONNEVILLE T120	16 -	BS414	BS814	BS804	BS804
TRIUMPH®	SPEED TRIPLE 1050 R	16 -	BS411 + BS770	BS811 + BS770	BS711 + BS770	BS711 + BS770
TRIUMPH®	STREET TRIPLE RX	15 -	BS411	BS811	BS711 / BS787 <sup>1</sup>	BS711 / BS787 <sup>1</sup>
TRIUMPH®	STREET TRIPLE / R	13 -	BS487	BS811	BS711 / BS787 <sup>1</sup>	BS711 / BS787 <sup>1</sup>
TRIUMPH®	STREET TWIN	16 -	—	BS811	BS797	BS797
TRIUMPH®	TIGER 800 / EXPLORER	11 -	BS487	BS811	BS711 / BS787 <sup>1</sup>	BS711 / BS787 <sup>1</sup>
TRIUMPH®	THRUXTON	15 -	BS414	BS814	BS804	BS804
YAMAHA®	XV950R	14 -	BS411/BS487 <sup>1</sup>	BS811	BS711 / BS787 <sup>1</sup>	BS711 / BS787 <sup>1</sup>
YAMAHA®	T-MAX 500	08 - 11	—	—	BS775 / BS786 <sup>4</sup>	BS775 / BS786 <sup>4</sup>
YAMAHA®	T-MAX 530	12 - 16	—	—	BS775 / BS805 <sup>4</sup>	BS775 / BS805 <sup>4</sup>

<sup>1</sup> BS787 (h 57,5 mm) puede ser substituido por el BS711 / BS715 (h 41,5 mm). BS487 (h 57 mm) puede ser substituido por el BS411 (h 39 mm). Evaluar cual le resulta mas apto al estilo de su manejo.

<sup>2</sup> BS716B izquierda, BS717B derecha. BS416 izquierda, BS417 derecha. BS870 izquierda, BS871 derecha. BS870 / BS871 son compatibles con cubre manos OEM.

<sup>3</sup> Para HARLEY-DAVIDSON® únicamente compatible el BS251. Adaptadores incluidos.

<sup>4</sup> BS786B / BS805B Adaptador para carenado. BS775B adaptador para manillar: se aconseja de adquirir las tapas de orificio espejos BS522B € 39,00 (unidad) Para T-MAX 500 y BS806A para T-MAX 530 € 39,00 (unidad).

# ADAPTADORES ESPEJOS

## MOTO SIN CARENADOS - SCOOTER

Marca	Modelo	Año	4D	RADIAL RS	ELISSE
			BS207 / BS208	BS132	BS171 / BS172
Universal	Todos	Todos	BS711A	BS711A	BS711A
Universal	Todos	Todos	BS711B	BS711B	BS711B
<b>Otras motos</b>					
BMW®	C 600 SPORT / C 650 GT	12 -	BS790	BS790	BS790
BMW®	F 800 R	09 - 14	BS711	BS711	BS711
BMW®	F 800 GS ADVENTURE	13 -	BS813 + BS711 / BS787 <sup>1</sup>	BS813 + BS711 / BS787 <sup>1</sup>	BS813 + BS711 / BS787 <sup>1</sup>
BMW®	HP2 MEGAMOTO	07 -	BS711	BS711	BS711
BMW®	K 1200 R	05 - 08	BS711	BS711	BS711
BMW®	K 1200 RS	97 - 06	BS714	BS714	BS714
BMW®	K 1300 R	09 - 11	BS711	BS711	BS711
BMW®	R 1150 R / R 1150 RS	00 - 07	BS714	BS714	BS714
BMW®	R 1150 GS	99 - 06	BS714	BS714	BS714
BMW®	R 1200 GS	13 -	BS711 / BS787 <sup>1</sup>	BS711 / BS787 <sup>1</sup>	BS711 / BS787 <sup>1</sup>
BMW®	R 1200 GS	04 - 12	BS711 / BS787 <sup>1</sup>	BS711 / BS787 <sup>1</sup>	BS711 / BS787 <sup>1</sup>
BMW®	R 1200 GS ADVENTURE	14 -	BS787	BS787	BS787
BMW®	R 1200 GS ADVENTURE	10 - 13	BS787	BS787	BS787
BMW®	R 1200 R / R CLASSIC	06 - 15	BS711	BS711	BS711
BMW®	R 1200 RS	16 -	BS759	BS759	BS759
BMW®	R nineT	14 -	BS711 / BS787 <sup>1</sup>	BS711 / BS787 <sup>1</sup>	BS711 / BS787 <sup>1</sup>
BMW®	R nineT Scrambler	16 -	BS711 / BS787 <sup>1</sup>	BS711 / BS787 <sup>1</sup>	BS711 / BS787 <sup>1</sup>
BMW®	S 1000 R	14 -	BS711 / BS787 <sup>1</sup>	BS711 / BS787 <sup>1</sup>	BS711 / BS787 <sup>1</sup>
BMW®	S 1000 XR	14 -	BS711 / BS787 <sup>1</sup>	BS711 / BS787 <sup>1</sup>	BS711 / BS787 <sup>1</sup>
DUCATI®	DIAVEL	10 -	BS787	BS787	BS787
DUCATI®	XDIAVEL S	16 -	BS787	BS787	BS787
DUCATI®	MONSTER 696	08 -	BS715	BS715	BS715
DUCATI®	MONSTER 796	10 -	BS715	BS715	BS715
DUCATI®	MONSTER 821	14 -	BS715 / BS787 <sup>1</sup>	BS715 / BS787 <sup>1</sup>	BS715 / BS787 <sup>1</sup>
DUCATI®	MONSTER 1100 / 1100 EVO	09 -	BS715	BS715	BS715
DUCATI®	MONSTER 1200	14 -	BS715	BS715	BS715
DUCATI®	MULTISTRADA 1200 / 1200 S	15 -	BS736	BS736	BS736
DUCATI®	MULTISTRADA 1200 / 1200 S	10 - 14	BS716 / BS717 <sup>2</sup>	BS716 / BS717 <sup>2</sup>	BS716 / BS717 <sup>2</sup>
DUCATI®	STREETFIGHTER 848	13 -	BS715	BS715	BS715
DUCATI®	STREETFIGHTER	09 -	BS715	BS715	BS715
HARLEY-DAVIDSON®	Todos	Todos	BS714	BS714	BS714
HONDA®	AFRICA TWIN	16 -	BS711 / BS787 <sup>1</sup>	BS711 / BS787 <sup>1</sup>	BS711 / BS787 <sup>1</sup>
HONDA®	CB 500 F	16 -	BS711 / BS787 <sup>1</sup>	BS711 / BS787 <sup>1</sup>	BS711 / BS787 <sup>1</sup>
HONDA®	CB 650 F	15 -	BS711 / BS787 <sup>1</sup>	BS711 / BS787 <sup>1</sup>	BS711 / BS787 <sup>1</sup>
HONDA®	CB 1000 R	13 -	BS711 / BS787 <sup>1</sup>	BS711 / BS787 <sup>1</sup>	BS711 / BS787 <sup>1</sup>
HONDA®	NC700X	12 -	BS711 / BS787 <sup>1</sup>	BS711 / BS787 <sup>1</sup>	BS711 / BS787 <sup>1</sup>
HONDA®	INTEGRA	12 -	BS711 / BS787 <sup>1</sup>	BS711 / BS787 <sup>1</sup>	BS711 / BS787 <sup>1</sup>
KAWASAKI®	ER-6N	12 -	BS711 / BS787 <sup>1</sup>	BS711 / BS787 <sup>1</sup>	BS711 / BS787 <sup>1</sup>
KAWASAKI®	Z300	15 -	BS711 / BS787 <sup>1</sup>	BS711 / BS787 <sup>1</sup>	BS711 / BS787 <sup>1</sup>
KAWASAKI®	Z750R	11 -	BS711 / BS787 <sup>1</sup>	BS787	BS787
KAWASAKI®	Z800	13 -	BS787	BS787	BS787
KAWASAKI®	Z1000	10 - 13	BS787	BS787	BS787
KAWASAKI®	Z1000	14 -	BS787	BS787	BS787
KAWASAKI®	VERSYS 1000 ABS	12 -	BS787	BS711 / BS787 <sup>1</sup>	BS711 / BS787 <sup>1</sup>
KTM®	125 DUKE	15 -	BS711 / BS787 <sup>1</sup>	BS711 / BS787 <sup>1</sup>	BS711 / BS787 <sup>1</sup>
KTM®	390 DUKE	15 -	BS711 / BS787 <sup>1</sup>	BS711 / BS787 <sup>1</sup>	BS711 / BS787 <sup>1</sup>
MV AGUSTA®	BRUTALE 675	12 -	BS711	BS711	BS711
MV AGUSTA®	BRUTALE 800 / 1090	13 - 15	BS711	BS711	BS711
MV AGUSTA®	BRUTALE (Otros modelos)	Todos	BS730	BS730	BS730
MV AGUSTA®	RIVALE 800 EAS	13 -	BS871 <sup>2</sup>	BS871 <sup>2</sup>	BS871 <sup>2</sup>
			BS870 <sup>2</sup>	BS870 <sup>2</sup>	BS870 <sup>2</sup>
SUZUKI®	GSF 600 BANDIT	00 - 05	BS787	BS787	BS787
SUZUKI®	GSF 1200 BANDIT	01 - 06	BS787	BS787	BS787
SUZUKI®	GSX-S 1000	15 -	BS711/BS787 <sup>1</sup>	BS711 / BS787 <sup>1</sup>	BS711 / BS787 <sup>1</sup>
TRIUMPH®	BONNEVILLE T100	08 -	BS804	BS804	BS804
TRIUMPH®	BONNEVILLE T120	16 -	BS804	BS804	BS804
TRIUMPH®	SPEED TRIPLE 1050 R	16 -	BS711 + BS770	BS711 + BS770	BS711 + BS770
TRIUMPH®	STREET TRIPLE RX	15 -	BS711 / BS787 <sup>1</sup>	BS711 / BS787 <sup>1</sup>	BS711 / BS787 <sup>1</sup>
TRIUMPH®	STREET TRIPLE / R	13 -	BS711 / BS787 <sup>1</sup>	BS711 / BS787 <sup>1</sup>	BS711 / BS787 <sup>1</sup>
TRIUMPH®	STREET TWIN	16 -	BS797	BS797	BS797
TRIUMPH®	TIGER 800 / EXPLORER	11 -	BS711 / BS787 <sup>1</sup>	BS711 / BS787 <sup>1</sup>	BS711 / BS787 <sup>1</sup>
TRIUMPH®	THRUXTON	15 -	BS804	BS804	BS804
YAMAHA®	XV950R	14 -	BS711 / BS787 <sup>1</sup>	BS711 / BS787 <sup>1</sup>	BS711 / BS787 <sup>1</sup>
YAMAHA®	T-MAX 500	08 - 11	BS775 / BS786 <sup>4</sup>	BS775 / BS786 <sup>4</sup>	BS775 / BS786 <sup>4</sup>
YAMAHA®	T-MAX 530	12 - 16	BS775 / BS805 <sup>4</sup>	BS775 / BS805 <sup>4</sup>	BS775 / BS805 <sup>4</sup>

<sup>1</sup> BS787 (h 57,5 mm) puede ser substituido por el BS711 / BS715 (h 41,5 mm). BS487 (h 57 mm) puede ser substituido por el BS411 (h 39 mm). Evaluar cual le resulta mas apto al estilo de su manejo.

<sup>2</sup> BS716B izquierda, BS717B derecha. BS416 izquierda, BS417 derecha. BS870 izquierda, BS871 derecha. BS870 / BS871 son compatibles con cubre manos OEM.

<sup>3</sup> Para HARLEY-DAVIDSON® únicamente compatible el BS251. Adaptadores incluidos.

<sup>4</sup> BS786B / BS805B Adaptador para carenado. BS775B adaptador para manillar: se aconseja de adquirir las tapas de orificio espejos BS522B € 39,00 (unidad) Para T-MAX 500 y BS806A para T-MAX 530 € 39,00 (unidad).

Precios y informaciones tecnicas ver página 41



# ADAPTADORES ESPEJOS

## MOTO SIN CARENADOS - SCOOTER

Marca	Modelo	Año	DYNAMIC BS180	TOMOK BS160 / BS162	CIRCUIT 959 BS203 / BS204	CIRCUIT 744 BS201 / BS202
Universal	Todos	Todos	BS711A	BS711A	Incluidos	BS711A
Universal	Todos	Todos	BS711B	BS711B	Incluidos	BS711B
<b>Otras motos</b>						
BMW®	C 600 SPORT / C 650 GT	12 -	—	BS790	—	BS790
BMW®	F 800 R	09 - 14	BS711	BS711	BS714	BS711
BMW®	F 800 GS ADVENTURE	13 -	BS813 + BS711 / BS787 <sup>1</sup>	BS813 + BS711 / BS787 <sup>1</sup>	BS813	BS813 + BS711 / BS787 <sup>1</sup>
BMW®	HP2 MEGAMOTO	07 -	BS711	BS711	BS714	BS711
BMW®	K 1200 R	05 - 08	BS711	BS711	BS714	BS711
BMW®	K 1200 RS	97 - 06	BS714	BS714	BS714	BS714
BMW®	K 1300 R	09 - 11	BS711	BS711	BS714	BS711
BMW®	R 1150 R / R 1150 RS	00 - 07	BS714	BS714	—	BS714
BMW®	R 1150 GS	99 - 06	BS714	BS714	BS714	BS714
BMW®	R 1200 GS	13 -	BS711 / BS787 <sup>1</sup>	BS711 / BS787 <sup>1</sup>	BS714	BS711 / BS787 <sup>1</sup>
BMW®	R 1200 GS	04 - 12	BS711 / BS787 <sup>1</sup>	BS711 / BS787 <sup>1</sup>	BS714	BS711 / BS787 <sup>1</sup>
BMW®	R 1200 GS ADVENTURE	14 -	BS787	BS787	BS714	BS787
BMW®	R 1200 GS ADVENTURE	10 - 13	BS787	BS787	BS714	BS787
BMW®	R 1200 R / R CLASSIC	06 - 15	BS711	BS711	BS714	BS711
BMW®	R 1200 RS	16 -	BS759	BS759	—	BS759
BMW®	R nineT	14 -	BS711 / BS787 <sup>1</sup>	BS711 / BS787 <sup>1</sup>	BS714	BS711 / BS787 <sup>1</sup>
BMW®	R nineT Scrambler	16 -	BS711 / BS787 <sup>1</sup>	BS711 / BS787 <sup>1</sup>	BS714	BS711 / BS787 <sup>1</sup>
BMW®	S 1000 R	14 -	BS711 / BS787 <sup>1</sup>	BS711 / BS787 <sup>1</sup>	BS714	BS711 / BS787 <sup>1</sup>
BMW®	S 1000 XR	15 -	BS711 / BS787 <sup>1</sup>	BS711 / BS787 <sup>1</sup>	BS714	BS711 / BS787 <sup>1</sup>
DUCATI®	DIAVEL	10 -	BS787	BS787	BS780	BS787
DUCATI®	XDIAVEL S	16 -	BS787	BS787	BS780	BS787
DUCATI®	MONSTER 696	08 -	BS715	BS715	BS780	BS715
DUCATI®	MONSTER 796	10 -	BS715	BS715	BS780	BS715
DUCATI®	MONSTER 821	14 -	BS715 / BS787 <sup>1</sup>	BS715 / BS787 <sup>1</sup>	BS780	BS715 / BS787 <sup>1</sup>
DUCATI®	MONSTER 1100 / 1100 EVO	09 -	BS715	BS715	BS780	BS715
DUCATI®	MONSTER 1200	14 -	BS715	BS715	BS780	BS715
DUCATI®	MULTISTRADA 1200 / 1200 S	15 -	BS736	BS736	—	BS736
DUCATI®	MULTISTRADA 1200 / 1200 S	10 - 14	BS716 / BS717 <sup>2</sup>	BS716 / BS717 <sup>2</sup>	—	BS716 / BS717 <sup>2</sup>
DUCATI®	STREETFIGHTER 848	13 -	BS715	BS715	BS780	BS715
DUCATI®	STREETFIGHTER	09 -	BS715	BS715	BS780	BS715
HARLEY-DAVIDSON®	Todos	Todos	BS714	BS714	—	BS714
HONDA®	AFRICA TWIN	16 -	BS711 / BS787 <sup>1</sup>	BS711 / BS787 <sup>1</sup>	Incluidos	BS711 / BS787 <sup>1</sup>
HONDA®	CB 500 F	16 -	BS711 / BS787 <sup>1</sup>	BS711 / BS787 <sup>1</sup>	Incluidos	BS711 / BS787 <sup>1</sup>
HONDA®	CB 650 F	15 -	BS711 / BS787 <sup>1</sup>	BS711 / BS787 <sup>1</sup>	Incluidos	BS711 / BS787 <sup>1</sup>
HONDA®	CB 1000 R	13 -	BS711 / BS787 <sup>1</sup>	BS711 / BS787 <sup>1</sup>	Incluidos	BS711 / BS787 <sup>1</sup>
HONDA®	INTEGRA	12 -	BS711 / BS787 <sup>1</sup>	BS711 / BS787 <sup>1</sup>	Incluidos	BS711 / BS787 <sup>1</sup>
HONDA®	NC700X	12 -	BS711 / BS787 <sup>1</sup>	BS711 / BS787 <sup>1</sup>	Incluidos	BS711 / BS787 <sup>1</sup>
KAWASAKI®	ER-6N	12 -	BS711 / BS787 <sup>1</sup>	BS711 / BS787 <sup>1</sup>	Incluidos	BS711 / BS787 <sup>1</sup>
KAWASAKI®	VERSYS 1000 ABS	12 -	BS711 / BS787 <sup>1</sup>	BS711 / BS787 <sup>1</sup>	Incluidos	BS711 / BS787 <sup>1</sup>
KAWASAKI®	Z300	15 -	BS787	BS711 / BS787 <sup>1</sup>	Incluidos	BS711 / BS787 <sup>1</sup>
KAWASAKI®	Z750R	11 -	BS787	BS787	Incluidos	BS787
KAWASAKI®	Z800	13 -	BS787	BS787	Incluidos	BS787
KAWASAKI®	Z1000	10 - 13	BS787	BS787	Incluidos	BS787
KAWASAKI®	Z1000	14 -	BS711 / BS787 <sup>1</sup>	BS787	Incluidos	BS787
KTM®	125 DUKE	15 -	BS711 / BS787 <sup>1</sup>	BS711 / BS787 <sup>1</sup>	Incluidos	BS711 / BS787 <sup>1</sup>
KTM®	390 DUKE	15 -	BS711 / BS787 <sup>1</sup>	BS711 / BS787 <sup>1</sup>	Incluidos	BS711 / BS787 <sup>1</sup>
MV AGUSTA®	BRUTALE 675	12 -	BS711	BS711	Incluidos	BS711
MV AGUSTA®	BRUTALE 800 / 1090	13 - 15	BS711	BS711	Incluidos	BS711
MV AGUSTA®	BRUTALE (Otros modelos)	Todos	BS730	BS730	Incluidos	BS730
MV AGUSTA®	RIVALE 800 EAS	13 -	BS871 <sup>2</sup> BS870 <sup>2</sup>	BS871 <sup>2</sup> BS870 <sup>2</sup>	BS871 <sup>2</sup> BS870 <sup>2</sup>	BS871 <sup>2</sup> BS870 <sup>2</sup>
SUZUKI®	GSF 600 BANDIT	00 - 05	BS787	BS787	Incluidos	BS787
SUZUKI®	GSF 1200 BANDIT	01 - 06	BS787	BS787	Incluidos	BS787
SUZUKI®	GSX-S 1000	15 -	BS711 / BS787 <sup>1</sup>	BS711 / BS787 <sup>1</sup>	Incluidos	BS711 / BS787 <sup>1</sup>
TRIUMPH®	BONNEVILLE T100	08 -	BS804	BS804	Incluidos	BS804
TRIUMPH®	BONNEVILLE T120	16 -	BS804	BS804	Incluidos	BS804
TRIUMPH®	SPEED TRIPLE 1050 R	16 -	BS711 + BS770	BS711 + BS770	Incluidos	Incluidos
TRIUMPH®	STREET TRIPLE RX	15 -	BS711 / BS787 <sup>1</sup>	BS711 / BS787 <sup>1</sup>	Incluidos	BS711 / BS787 <sup>1</sup>
TRIUMPH®	STREET TRIPLE / R	13 -	BS711 / BS787 <sup>1</sup>	BS711 / BS787 <sup>1</sup>	Incluidos	BS711 / BS787 <sup>1</sup>
TRIUMPH®	STREET TWIN	16 -	BS797	BS797	Incluidos	BS797
TRIUMPH®	TIGER 800 / EXPLORER	11 -	BS711 / BS787 <sup>1</sup>	BS711 / BS787 <sup>1</sup>	Incluidos	BS711 / BS787 <sup>1</sup>
TRIUMPH®	THRUXTON	15 -	BS804	BS804	—	BS804
YAMAHA®	XV950R	14 -	BS711 / BS787 <sup>1</sup>	BS711 / BS787 <sup>1</sup>	Incluidos	BS711 / BS787 <sup>1</sup>
YAMAHA®	T-MAX 500	08 - 11	BS775 / BS786 <sup>4</sup>	BS775 / BS786 <sup>4</sup>	—	BS775 / BS786 <sup>4</sup>
YAMAHA®	T-MAX 530	12 - 16	BS775 / BS805 <sup>4</sup>	BS775 / BS805 <sup>4</sup>	—	BS775 / BS805 <sup>4</sup>

<sup>1</sup> BS787 (h 57,5 mm) puede ser substituido por el BS711 / BS715 (h 41,5 mm). BS487 (h 57 mm) puede ser substituido por el BS411 (h 39 mm). Evaluar cual le resulta mas apto al estilo de su manejo.

<sup>2</sup> BS716B izquierda, BS717B derecha. BS416 izquierda, BS417 derecha. BS870 izquierda, BS871 derecha. BS870 / BS871 son compatibles con cubre manos OEM.

<sup>3</sup> Para HARLEY-DAVIDSON® únicamente compatible el BS251. Adaptadores incluidos.

<sup>4</sup> BS786B / BS805B Adaptador para carenado. BS775B adaptador para manillar: se aconseja de adquirir las tapas de orificio espejos BS522B € 39,00 (unidad) Para T-MAX 500 y BS806A para T-MAX 530 € 39,00 (unidad).

# ADAPTADORES ESPEJOS

## MOTO SIN CARENADOS - SCOOTER

### Lista de precios adaptadores

■	■	Incluido		€
BS411A	BS411B	Tornillos M10x1,25x20 - M10x1,25x20SX - M10x20	(Unit.)	29,00
BS414A	BS414B	Tornillos M8x50 - Arandela dentada Ø 8 - Dado M8	(Unit.)	29,00
BS487A	BS487B	Tornillos M8x40 - M8x40SX - M10x1,25x40 - M10x1,25x40SX - M10x40	(Unit.)	29,00
BS711A	BS711B	Tornillos M10x1,25x20 - M10x1,25x20SX - M10x20 - M6x16	(Unit.)	9,50
—	BS714B	Tornillos M8x75 - M8x50 - M8x65 - M6x16 - Pin M8-M10	(Unit.)	19,00
—	BS715B	Tornillos M8x25 - M8x25SX - M6x16	(Unit.)	9,50
—	BS716B	Tornillos M10x1,25x30 - M6x16	(Unit.)	29,00
—	BS717B	Tornillos M10x1,25x30SX - M6x16	(Unit.)	29,00
—	BS730B	Tornillo M6x16	(Unit.)	36,00
—	BS736B	Tornillos M10x1,25x30SX - Tornillos M10x1,25x30 - M6x16	(Unit.)	9,50
BS759A	BS759B	Kit	(Par)	89,00
—	BS760B	Tornillos M8x45 - Vástago espejo L 126 mm M8	(Unit.)	16,00
—	BS770B	Kit	(Unit.)	49,00
—	BS775B	Kit	(Unit.)	39,00
BS780H	—	Pin M8 - M8SX	(Unit.)	9,50
—	BS786B	Kit	(Unit.)	21,00
—	BS787B	Tornillos M10x1,25x40 - M10x1,25x40SX - M8x40 - M8x40SX - M10x40 - M6x16	(Unit.)	16,00
—	BS790B	Tornillos M6x25 - M6x30 - M6x20	(Unit.)	16,00
—	BS797B	Pin M10x1,25x50 - Tornillo M6x16	(Unit.)	29,00
—	BS804B	Tornillos M8x50 - M6x16 - Arandela dentada Ø 8 - Dado M8	(Unit.)	16,00
—	BS805B	Tornillos M6x20 - M5x12	(Par)	49,00
—	BS811B	Pin M10x1,25/M10 + Pin M10x1,25/M10-SX	(Unit.)	9,50
—	BS812B	Pin M10x1,25/M10	(Unit.)	9,50
—	BS813B	Pin M10x1,25/M10 - Arandela dentada Ø 10	(Unit.)	9,50
—	BS814B	Pin M10x1,25/M6	(Unit.)	9,50
—	BS815B	Pin M10x1,25/M8 - Pin M10x1,25/M8-SX	(Unit.)	9,50
—	BS870B	Tornillos M6x20 - M5x10 - M6x16 - M10x1,25x20	(Unit.)	59,00
—	BS871B	Tornillo M5x16 - M6x16 - M10x1,25x20	(Unit.)	49,00



BS711B - BS714 - BS715 - BS736



BS770B



BS870



BS871

# ADAPTADORES ESPEJOS

## MOTOS CARENADAS

Marca	Modelo	Año	VELOCE SPORT BS205	RADIAL RS BS132	ELISSE BS171 / BS172	CIRCUIT 744 BS201 / BS202	TOMOK BS160 / BS162
BMW®	S 1000 RR	10 -	BS785B	BS785B	BS785B	BS785B	BS785B
BMW®	R 1200 RS ABS	15 -	BS759A/B	BS759A/B	BS759A/B	BS759A/B	BS759A/B
HONDA®	CBR 600 F	11 -	—	BS778B	BS778B	BS778B	BS778B
HONDA®	CBR 600 RR	03 - 08	BS721B	BS721B	BS721B	BS721B	BS721B
HONDA®	CBR 600 RR	09 -	BS778B	BS778B	BS778B	BS778B	BS778B
HONDA®	CBR 900 RR	02 - 04	BS721B	BS721B	BS721B	BS721B	BS721B
HONDA®	CBR 1000 RR	04 - 07	BS721B	BS721B	BS721B	BS721B	BS721B
KAWASAKI®	ER-6F	11 -	BS778B	BS778B	BS778B	BS778B	BS778B
KAWASAKI®	NINJA 300	15 -	BS779B	BS779B	BS779B	BS779B	BS779B
KAWASAKI®	NINJA 600 / 636 ZX-6R	05 - 08	BS721B	BS721B	BS721B	BS721B	BS721B
KAWASAKI®	NINJA 600 ZX-6R	09 -	BS779B	BS779B	BS779B	BS779B	BS779B
KAWASAKI®	NINJA 1000 ZX-10R	16 -	BS792B	BS792B	BS792B	BS792B	BS792B
KAWASAKI®	NINJA 1000 ZX-10R	04 - 07	BS721B	BS721B	BS721B	BS721B	BS721B
SUZUKI®	GSF 600 S BANDIT	00 - 05	BS726B	BS726B	BS726B	BS726B	BS726B
SUZUKI®	GSF 1200 S BANDIT	01 - 06	BS726B	BS726B	BS726B	BS726B	BS726B
SUZUKI®	GSF 650 / 1250 S BANDIT	07 -	BS778B	BS778B	BS778B	BS778B	BS778B
SUZUKI®	GSX F 650 / 1250 BANDIT	08 -	BS778B	BS778B	BS778B	BS778B	BS778B
SUZUKI®	GSX FA 1250 BANDIT	10 -	BS778B	BS778B	BS778B	BS778B	BS778B
SUZUKI®	GSX-R 600	01 - 05	BS726B	BS726B	BS726B	BS726B	BS726B
SUZUKI®	GSX-R 750	00 - 05	BS726B	BS726B	BS726B	BS726B	BS726B
SUZUKI®	GSX-R 1000	00 - 04	BS726B	BS726B	BS726B	BS726B	BS726B
SUZUKI®	SV 650 S	03 -	BS726B	BS726B	BS726B	BS726B	BS726B
SUZUKI®	SV 1000 S	03 - 06	BS726B	BS726B	BS726B	BS726B	BS726B
TRIUMPH®	DAYTONA 675	06 - 08	BS724B	BS724B	BS724B	BS724B	BS724B
TRIUMPH®	DAYTONA 675 R	13 -	BS791B	BS791B	BS791B	BS791B	BS791B
TRIUMPH®	DAYTONA 675 R	11 - 12	BS777B	BS777B	BS777B	BS777B	BS777B
TRIUMPH®	DAYTONA 675	09 - 12	BS777B	BS777B	BS777B	BS777B	BS777B
YAMAHA®	FZ1 FAZER	06 -	BS734B	BS734B	BS734B	BS734B	BS734B
YAMAHA®	FZ6 FAZER	04 - 08	BS724B	BS724B	BS724B	BS724B	BS724B
YAMAHA®	YZF-R1	09 - 14	BS777B	BS777B	BS777B	BS777B	BS777B
YAMAHA®	YZF-R1	02 - 08	BS724B	BS724B	BS724B	BS724B	BS724B
YAMAHA®	YZF-R6	08 - 16	BS771B	BS771B	BS771B	BS771B	BS771B
YAMAHA®	YZF-R6	03 - 07	BS724B	BS724B	BS724B	BS724B	BS724B

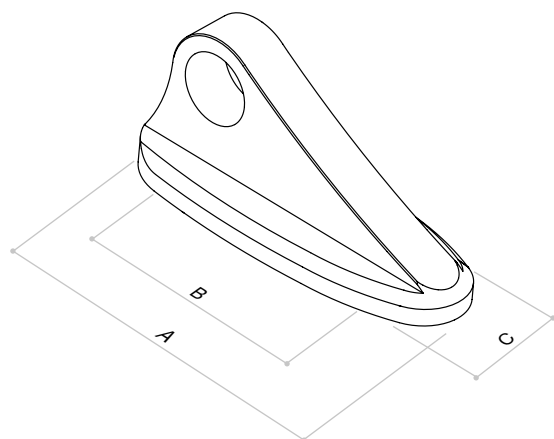

### Lista de precios adaptadores

■	A (mm)	B (mm)	C (mm)	€ (Unit.)
BS721B	60	40	28	16,00
BS724B	51	28.5	20	16,00
BS725B	48	28 - 30	20	39,00
BS726B	72	42	28	16,00
BS734B	71.5	40	27	16,00
BS735B	60	36 - 38	20	16,00
BS743B	60	40 - 42	20	16,00
BS771B	55	28	27	39,00
BS772B	78.3	44	34.6	39,00*
BS777B	48	28 - 30	20	16,00
BS778B	60	40 - 42	20	16,00
BS779B	67	47	20	16,00
BS785B	48	28 - 30	20	16,00
BS788B	53.5	33.5	31.2	16,00
BS789B	52.3	37	20	16,00
BS791B	67	47	20	19,00
BS792B	63.5	46.5	20	49,00
BS808B	67	47	20	19,00
BS817B	53	27	41	69,00*

\*Par

## ADAPTADORES ESPEJO “VELOCE L” CON INTERMITENTE

Marca	Modelo	Año	VELOCE L SPORT BS305		€
APRILIA®	RSV4	09 -	BS735B	(Unit.)	16,00
BMW®	S 1000 RR	10 -	BS785B	(Unit.)	16,00
DUCATI®	899 PANIGALE	14 -	BS789B	(Unit.)	16,00
DUCATI®	1199 PANIGALE / PANIGALE S	12 -	BS789B	(Unit.)	16,00
DUCATI®	1299 PANIGALE / PANIGALE S	15 -	BS817B	(Par)	69,00
DUCATI®	848 / 1098 / 1198	06 -	BS788B	(Unit.)	16,00
HONDA®	CBR 1000 RR	08 -	BS772B	(Par)	39,00
KAWASAKI®	NINJA 1000 ZX-10R	16 -	BS792B	(Unit.)	49,00
KAWASAKI®	NINJA 1000 ZX-10R	11 - 15	BS808B	(Unit.)	19,00
KAWASAKI®	NINJA 1000 ZX-10R	08 - 10	BS743B	(Unit.)	16,00
MV AGUSTA®	F3 675	12 -	BS743B	(Unit.)	16,00
MV AGUSTA®	F4 1000	10 -	BS743B	(Unit.)	16,00
SUZUKI®	GSX-R 600	06 -	BS743B	(Unit.)	16,00
SUZUKI®	GSX-R 750	06 -	BS743B	(Unit.)	16,00
SUZUKI®	GSX-R 1000	05 -	BS743B	(Unit.)	16,00
YAMAHA®	YZF-R1	15 -	BS725B	(Unit.)	39,00



# ADAPTADORES ESPEJOS PARA MANILLAR

## MOTO SIN CARENADOS - SCOOTER

Marca	Modelo	Año	SPIRIT RS BS192	SPY-R 60 BS185	SPY-R 80 BS285	SPY-R 100 BS294
Universal	Todos	Todos	Incluidos	LP200B	LP200B	LP200B
<b>Otras motos</b>						
BMW®	C 600 SPORT / C 650 GT	12 -	LP323B	LP323B	LP323B	LP323B
BMW®	F 800 R	09 - 14	LP322B	LP322B	LP322B	LP322B
BMW®	K 1200 R	05 - 08	LP305B	LP305B	LP305B	LP305B
BMW®	K 1300 R	09 - 11	LP320B	LP320B	LP320B	LP320B
BMW®	R 1200 GS	13 -	—	LP324B	LP324B	LP324B
BMW®	R 1200 GS	04 - 12	—	—	—	—
BMW®	R 1200 GS ADVENTURE	14 -	—	LP324B	LP324B	LP324B
BMW®	R 1200 GS ADVENTURE	10 - 13	—	—	—	—
BMW®	R 1200 R / R CLASSIC	15 -	LP324B	LP324B	LP324B	LP324B
BMW®	R 1200 R / R CLASSIC	06 - 14	LP320B	LP320B	LP320B	LP320B
BMW®	R nineT	14 -	LP325B	LP325B	LP325B	LP325B
BMW®	R nineT Scrambler	16 -	LP325B	LP325B	LP325B	LP325B
BMW®	S 1000 XR	15 -	—	LP324B <sup>3</sup>	LP324B <sup>3</sup>	LP324B <sup>3</sup>
BMW®	S 1000 R	14 -	LP325B	LP325B	LP325B	LP325B
HARLEY-DAVIDSON®	SOFTAIL SLIM	16 -	BS830B <sup>3</sup>	BS830B <sup>3</sup>	BS830B <sup>3</sup>	BS830B <sup>3</sup>
HARLEY-DAVIDSON®	Otros modelos	Todos	LP400B	LP400B	LP400B	LP400B
KAWASAKI®	ER-6N	12 -	LP305B	LP305B	LP305B	LP305B
KAWASAKI®	Z300	15 -	LP305B	LP305B	LP305B	LP305B
KAWASAKI®	Z750R	11 -	LP305B	LP305B	LP305B	LP305B
KAWASAKI®	Z800	13 -	LP305B	LP305B	LP305B	LP305B
KAWASAKI®	Z1000	10 -	LP305B	LP305B	LP305B	LP305B
KAWASAKI®	VERSYS 1000 ABS	12 -	LP305B	LP305B	LP305B	LP305B
KTM®	125 DUKE	15 -	—	Incluidos	Incluidos	Incluidos
KTM®	390 DUKE	15 -	—	Incluidos	Incluidos	Incluidos
MV AGUSTA®	BRUTALE 675	12 -	LP335B	LP335B	LP335B	LP335B
MV AGUSTA®	BRUTALE 800 / 1090	13 - 15	LP335B	LP335B	LP335B	LP335B
MV AGUSTA®	BRUTALE (Otros modelos)	Todos	Incluidos	LP200B	LP200B	LP200B
MV AGUSTA®	RIVALE 800 EAS <sup>1</sup>	14 -	LP335B	LP335B	LP335B	LP335B
TRIUMPH®	BONNEVILLE T100	14 -	—	BS816B	BS816B	BS816B
TRIUMPH®	BONNEVILLE T120	16 -	—	—	—	—
TRIUMPH®	SPEED TRIPLE 1050 / 1050 R	11 - 15	LP310B	LP310B	LP310B	LP310B
TRIUMPH®	SPEED TRIPLE 1050 R	16 -	—	BS819B	BS819B	BS819B
TRIUMPH®	STREET TRIPLE / R / RX	13 -	—	Incluidos	Incluidos	Incluidos
TRIUMPH®	STREET TRIPLE / R	07 - 12	LP310B	LP310B	LP310B	LP310B
TRIUMPH®	STREET TWIN	16 -	—	BS819B	BS819B	BS819B
TRIUMPH®	SCRAMBLER 900	15 -	—	BS816B	BS816B	BS816B
TRIUMPH®	THRUXTON	15 -	—	BS816B	BS816B	BS816B
TRIUMPH®	THRUXTON R	16 -	Incluidos <sup>2</sup>	LP200B <sup>2</sup>	LP200B <sup>2</sup>	LP200B <sup>2</sup>
TRIUMPH®	TIGER 800	11 -	Incluidos	Incluidos	Incluidos	Incluidos
TRIUMPH®	TIGER EXPLORER	12 -	Incluidos	Incluidos	Incluidos	Incluidos
YAMAHA®	XJR 1300	15 -	LP300B	LP300B	LP300B	LP300B
YAMAHA®	MT-09 TRACER / FJ-09 <sup>1</sup>	15 -	LP335B	LP335B	LP335B	LP335B
YAMAHA®	MT-09 / FZ-09	13 - 16	LP300B	LP300B	LP300B	LP300B
YAMAHA®	MT-07 / FZ-07	14 -	LP300B	LP300B	LP300B	LP300B
YAMAHA®	MT-10 / FZ-10	16 -	Incluidos	LP300B	LP300B	LP300B
YAMAHA®	XSR 700	16 -	LP300B	LP300B	LP300B	LP300B
YAMAHA®	XSR 900	16 -	LP300B	LP300B	LP300B	LP300B
YAMAHA®	XJ6	08 -	LP300B	LP300B	LP300B	LP300B
YAMAHA®	T-MAX 500	08 - 11	LP300B	LP300B	LP300B	LP300B
YAMAHA®	T-MAX 530	12 - 16	LP300B	LP300B	LP300B	LP300B

<sup>1</sup> No instalable con cubre manos originales.

<sup>2</sup> Compatible exclusivamente con el kit de semi manillares Rizoma MA053, no resulta utilizable con el manillar OEM.

<sup>3</sup> Solo para el lado izquierdo del manillar OEM.

Precios y informaciones técnicas ver página 47

# ADAPTADORES ESPEJOS PARA MANILLAR

## MOTO SIN CARENADOS - SCOOTER

Marca	Modelo	Año	SPY-ARM 80 BS300	SPY-ARM 100 BS303	CLASS RETRO BS144	REVERSE RETRO BS070
Universal	Todos	Todos	LP200B	LP200B	MA534 / MA533	MA534 / MA533
<b>Otras motos</b>						
BMW®	C 600 SPORT / C 650 GT	12 -	LP323B	LP323B	LP323 + MA533	LP323 + MA533
BMW®	F 800 R	09 - 14	LP322B	LP322B	LP322 + MA533	LP322 + MA533
BMW®	K 1200 R	05 - 08	LP305B	LP305B	MA534 / MA533	MA534 / MA533
BMW®	K 1300 R	09 - 11	LP320B	LP320B	—	—
BMW®	R 1200 GS	13 -	LP324B	LP324B	LP324 + MA533	LP324 + MA533
BMW®	R 1200 GS	04 - 12	—	—	MA525	MA525
BMW®	R 1200 GS ADVENTURE	14 -	LP324B	LP324B	LP324 + MA533	LP324 + MA533
BMW®	R 1200 GS ADVENTURE	10 - 13	—	—	MA525	MA525
BMW®	R 1200 R / R CLASSIC	15 -	LP324B	LP324B	LP324 + MA533	LP324 + MA533
BMW®	R 1200 R / R CLASSIC	06 - 14	LP320B	LP320B	—	—
BMW®	R nineT	14 -	LP325B	LP325B	LP325B + MA534 / MA533	LP325B + MA534 / MA533
BMW®	R nineT Scrambler	16 -	LP325B	LP325B	LP325B + MA534 / MA533	LP325B + MA534 / MA533
BMW®	S 1000 XR	15 -	LP324B / BS755B <sup>3</sup>	LP324B / BS755B <sup>3</sup>	LP324B / BS755B <sup>3</sup>	LP324B / BS755B <sup>3</sup>
BMW®	S 1000 R	14 -	LP325B	LP325B	LP321B + MA534 / MA533	LP321B + MA534 / MA533
HARLEY-DAVIDSON®	SOFTAIL SLIM	16 -	BS830B <sup>5</sup>	BS830B <sup>5</sup>	BS831B <sup>5</sup>	BS831B <sup>5</sup>
HARLEY-DAVIDSON®	Otros modelos	Todos	LP400B	LP400B	—	—
KAWASAKI®	ER-6N	12 -	LP305B	LP305B	—	—
KAWASAKI®	Z300	15 -	LP305B	LP305B	—	—
KAWASAKI®	Z750R	11 -	LP305B	LP305B	—	—
KAWASAKI®	Z800	13 -	LP305B	LP305B	—	—
KAWASAKI®	Z1000	10 -	LP305B	LP305B	—	—
KAWASAKI®	VERSYS 1000 ABS	12 -	LP305B	LP305B	—	—
KTM®	125 DUKE	15 -	Incluidos	Incluidos	MA534 / MA533	MA534 / MA533
KTM®	390 DUKE	15 -	Incluidos	Incluidos	MA534 / MA533	MA534 / MA533
MV AGUSTA®	BRUTALE 675	12 -	LP335B	LP335B	MA534 / MA533	MA534 / MA533
MV AGUSTA®	BRUTALE 800 / 1090	13 - 15	LP335B	LP335B	MA534 / MA533	MA534 / MA533
MV AGUSTA®	BRUTALE (Otros modelos)	Todos	LP200B	LP200B	MA534 / MA533	MA534 / MA533
MV AGUSTA®	RIVALE 800 EAS2	14 -	LP335B	LP335B	MA534 / MA533	MA534 / MA533
TRIUMPH®	TIGER 800	11 -	Incluidos	Incluidos	MA534 / MA533	MA534 / MA533
TRIUMPH®	TIGER EXPLORER	12 -	Incluidos	Incluidos	MA534 / MA533	MA534 / MA533
TRIUMPH®	SPEED TRIPLE 1050 / 1050 R	11 - 15	LP310B	LP310B	—	—
TRIUMPH®	SPEED TRIPLE 1050 R	16 -	BS818	BS818	BS818	BS818
TRIUMPH®	STREET TRIPLE / R / RX	13 -	Incluidos	Incluidos	—	—
TRIUMPH®	STREET TRIPLE / R	07 - 12	LP310B	LP310B	—	—
TRIUMPH®	STREET TWIN	16 -	BS818	BS818	BS818	BS818
TRIUMPH®	SCRAMBLER 900	15 -	BS816B	BS816B	—	—
TRIUMPH®	THRUXTON	15 -	BS816B	BS816B	BS816B + MA534 / MA533	BS816B + MA534 / MA533
TRIUMPH®	THRUXTON R	16 -	LP200B <sup>4</sup>	LP200B <sup>4</sup>	MA534 / MA533 <sup>4</sup>	MA534 / MA533 <sup>4</sup>
TRIUMPH®	BONNEVILLE T100	14 -	BS816B	BS816B	BS816B + MA534 / MA533	BS816B + MA534 / MA533
TRIUMPH®	BONNEVILLE T120	16 -	—	—	Incluidos	Incluidos
YAMAHA®	XJR 1300	15 -	LP300B	LP300B	MA534 / MA533 <sup>1</sup>	MA534 / MA533 <sup>1</sup>
YAMAHA®	MT-09 TRACER / FJ-09 <sup>2</sup>	15 -	LP335B	LP335B	MA534 / MA533 <sup>1</sup>	MA534 / MA533 <sup>1</sup>
YAMAHA®	MT-09 / FZ-09	13 -	LP300B	LP300B	MA534 / MA533 <sup>1</sup>	MA534 / MA533 <sup>1</sup>
YAMAHA®	MT-07 / FZ-07	14 -	LP300B	LP300B	MA534 / MA533 <sup>1</sup>	MA534 / MA533 <sup>1</sup>
YAMAHA®	MT-10 / FZ-10	16 -	LP300B	LP300B	MA534 / MA533	MA534 / MA533
YAMAHA®	XSR 700	16 -	LP300B	LP300B	MA534 / MA533	MA534 / MA533
YAMAHA®	XSR 900	16 -	LP300B	LP300B	MA534 / MA533	MA534 / MA533
YAMAHA®	XJ6	08 -	LP300B	LP300B	MA534 / MA533 <sup>1</sup>	MA534 / MA533 <sup>1</sup>
YAMAHA®	T-MAX 500	08 - 11	LP300B	LP300B	MA534 / MA533 <sup>1</sup>	MA534 / MA533 <sup>1</sup>
YAMAHA®	T-MAX 530	12 - 16	LP300B	LP300B	MA534 / MA533 <sup>1</sup>	MA534 / MA533 <sup>1</sup>

<sup>1</sup> Necesario adaptador MA600.

<sup>2</sup> No instalable con cubre manos originales.

<sup>3</sup> Para mantener los protectores de mano OEM, tenemos disponible el adaptador BS755 el cual permite la instalación de los espejos modelo BS300 / BS303 / BS070 / BS144. Con el adaptador LP324B es necesario eliminarlos protectores de mano OEM.

<sup>4</sup> LP200/MA534/MA533 necesarios solo en combinación con el kit semi manillares Rizoma MA053. Con manillar original no es necesario adaptador.

<sup>5</sup> Solo para el lado izquierdo del manillar OEM.

Precios y informaciones técnicas ver página 47

# ADAPTADORES ESPEJOS PARA MANILLAR

## MOTOS CARENADAS

Marca	Modelo	Año	SPY-R 60 BS18	SPY-R 80 BS285	SPY-R 100 BS294	CLASS RETRO BS144	REVERSE RETRO BS070
APRILIA®	RSV4	09 -	LP200B	LP200B	LP200B	MA534 / MA533	MA534 / MA533
BMW®	S 1000 RR	10 -	LP321B	LP321B	LP321B	LP321 + MA533	LP321 + MA533
DUCATI®	848 / 1098 / 1198	06 -	LP200B	LP200B	LP200B	MA534 / MA533	MA534 / MA533
HONDA®	CBR 600 F	11 -	LP200B	LP200B	LP200B	MA534 / MA533	MA534 / MA533
HONDA®	CBR 600 F	99 - 06	LP200B	LP200B	LP200B	MA534 / MA533	MA534 / MA533
HONDA®	CBR 600 RR	03 -	LP200B	LP200B	LP200B	MA534 / MA533	MA534 / MA533
HONDA®	CBR 900 RR	02 - 04	LP200B	LP200B	LP200B	MA534 / MA533	MA534 / MA533
HONDA®	CBR 1000 RR	04 -	LP200B	LP200B	LP200B	MA534 / MA533	MA534 / MA533
HONDA®	HORNET 600 S	02 - 04	LP200B	LP200B	LP200B	MA534 / MA533	MA534 / MA533
HONDA®	VTR 1000 SP-1 / SP-2	00 - 06	LP200B	LP200B	LP200B	MA534 / MA533	MA534 / MA533
KAWASAKI®	ER-6F	06 -	LP305B	LP305B	LP305B	—	—
KAWASAKI®	NINJA 300	15 -	LP305B	LP305B	LP305B	—	—
KAWASAKI®	NINJA 600 / 636 ZX-6R	00 -	LP305B	LP305B	LP305B	—	—
KAWASAKI®	NINJA 600 ZX-6R	09 -	LP305B	LP305B	LP305B	—	—
KAWASAKI®	NINJA 900 ZX-9R	98 - 05	LP305B	LP305B	LP305B	—	—
KAWASAKI®	NINJA 1000 ZX-10R	04 -	LP305B	LP305B	LP305B	—	—
MV AGUSTA®	F3 675	12 -	LP200B	LP200B	LP200B	MA534 / MA533	MA534 / MA533
MV AGUSTA®	F4 1000	10 -	LP200B	LP200B	LP200B	MA534 / MA533	MA534 / MA533
SUZUKI®	GSF 600 S BANDIT	00 - 05	LP200B	LP200B	LP200B	MA534 / MA533	MA534 / MA533
SUZUKI®	GSF 1200 S BANDIT	01 - 06	LP200B	LP200B	LP200B	MA534 / MA533	MA534 / MA533
SUZUKI®	GSF 650 / 1250 S BANDIT	07 -	LP200B	LP200B	LP200B	MA534 / MA533	MA534 / MA533
SUZUKI®	GSX F 650 / 1250 BANDIT	08 -	LP200B	LP200B	LP200B	MA534 / MA533	MA534 / MA533
SUZUKI®	GSX FA 1250 BANDIT	10 -	LP200B	LP200B	LP200B	MA534 / MA533	MA534 / MA533
SUZUKI®	GSX-R 600	01 -	LP200B	LP200B	LP200B	MA534 / MA533	MA534 / MA533
SUZUKI®	GSX-R 750	99 -	LP200B	LP200B	LP200B	MA534 / MA533	MA534 / MA533
SUZUKI®	GSX-R 1000	00 -	LP200B	LP200B	LP200B	MA534 / MA533	MA534 / MA533
SUZUKI®	SV 650 S	03 -	LP200B	LP200B	LP200B	MA534 / MA533	MA534 / MA533
SUZUKI®	SV 1000 S	03 - 06	LP200B	LP200B	LP200B	MA534 / MA533	MA534 / MA533
TRIUMPH®	DAYTONA 675 /675 R	09 -	LP200B	LP200B	LP200B	MA534 / MA533	MA534 / MA533
TRIUMPH®	DAYTONA 675	06 - 08	LP200B	LP200B	LP200B	MA534 / MA533	MA534 / MA533
YAMAHA®	FZ1 FAZER	06 -	LP300B	LP300B	LP300B	MA534 / MA533 <sup>1</sup>	MA534 / MA533 <sup>1</sup>
YAMAHA®	FZ6 FAZER	04 - 08	LP300B	LP300B	LP300B	MA534 / MA533 <sup>1</sup>	MA534 / MA533 <sup>1</sup>
YAMAHA®	YZF-R1	00 -	Incluidos	Incluidos	Incluidos	MA534 / MA533 <sup>1</sup>	MA534 / MA533 <sup>1</sup>
YAMAHA®	YZF-R6	06 - 16	Incluidos	Incluidos	Incluidos	MA534 / MA533 <sup>1</sup>	MA534 / MA533 <sup>1</sup>
YAMAHA®	YZF-R6	99 - 05	LP200B	LP200B	LP200B	MA534 / MA533 <sup>1</sup>	MA534 / MA533 <sup>1</sup>

<sup>1</sup> Necesario adaptador MA600.

# PRECIOS E INFORMACIONES TECNICAS ADAPTADORES ESPEJOS PARA MANILLAR

■	■	■	■	■	■	€
—	BS830B	—	—	—	(Unit.)	19,00
—	BS831B	—	—	—	(Unit.)	39,00
—	BS816B	—	—	—	(Unit.)	19,00
BS818A	BS818B	—	—	—	(Unit.)	29,00
—	BS819B	—	—	—	(Unit.)	29,00
—	BS755B	—	—	—	(Unit.)	9,50
—	LP200B	—	—	—	(Unit.)	9,50
—	LP300B	—	—	—	(Unit.)	9,50
—	LP305B	—	—	—	(Unit.)	9,50
—	LP310B	—	—	—	(Unit.)	9,50
—	LP320B	—	—	—	(Unit.)	9,50
—	LP321B	—	—	—	(Unit.)	9,50
—	LP322B	—	—	—	(Unit.)	9,50
—	LP323B	—	—	—	(Unit.)	9,50
—	LP324B	—	—	—	(Unit.)	9,50
—	LP335B	—	—	—	(Unit.)	9,50
—	LP400B	—	—	—	(Unit.)	9,50
MA534A	MA534B	MA534G	MA534R	MA534U	(Par)	39,00
MA533A	MA533B	MA533G	MA533R	MA533U	(Par)	49,00
—	MA525B	—	—	—	(Unit.)	14,50

BS755

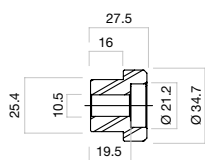

LP200B

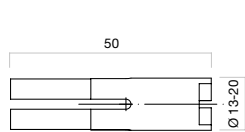

LP300B

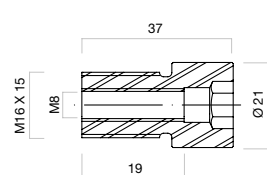

LP305B

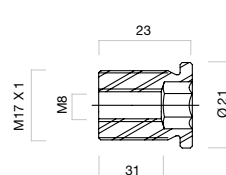

LP310B

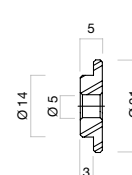

LP320B

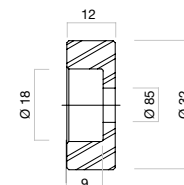

LP321B

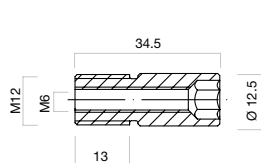

LP322B

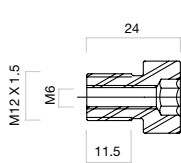

LP323B

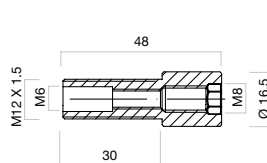

LP335B

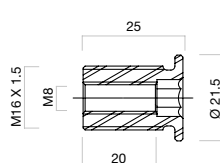

LP400B

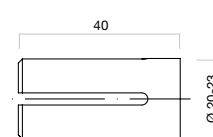

MA525B

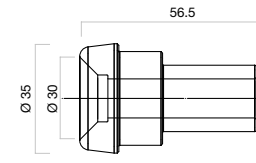

MA534 / MA533: Imágenes y informaciones técnicas ver página 88.



INTERMITENTES  
**ACTION**



HOMOLOGACIÓN EUROPEA | TECNOLOGÍA LED SMD | DE ALUMINIO A PARTIR DE UN BLOQUE MACIZO  
GRAN INTENSIDAD LUMINICA | DISEÑO GEOMÉTRICO Y PEQUEÑAS DIMENSIONES

		€ (Unit.)
■	FR028A	
■	FR028B	49,00

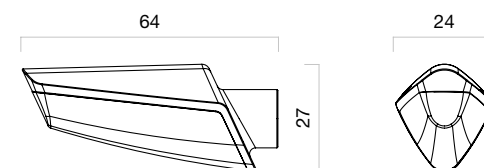

# INTERMITENTES LEGGERA

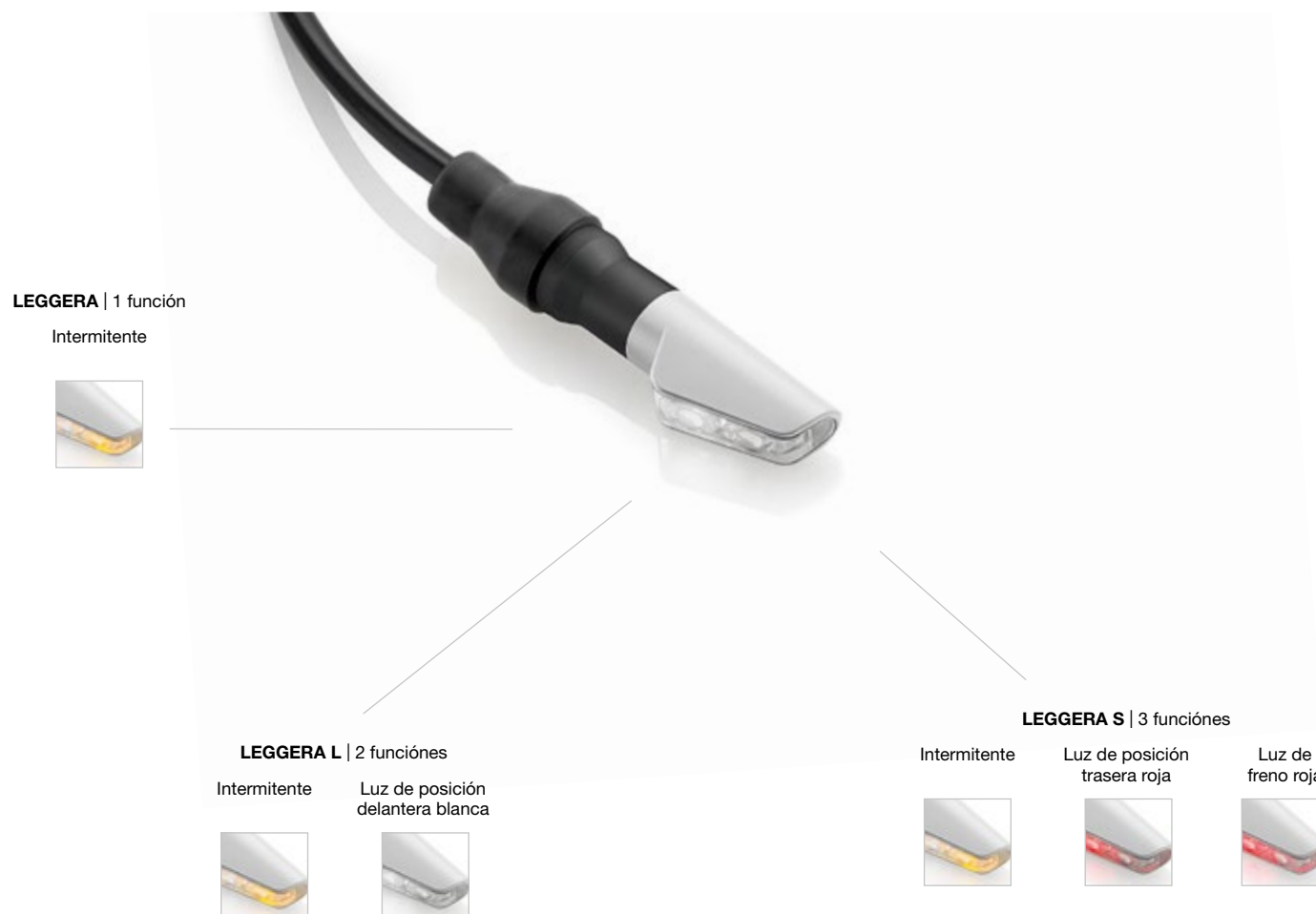

HOMOLOGACIÓN EUROPEA | TECNOLOGÍA MULTIFUNCIÓN LED SMD | DE ALUMINIO A PARTIR DE UN BLOQUE MACIZO  
GRAN INTENSIDAD LUMINICA | PEQUEÑAS DIMENSIONES | ESENCIA DEPORTIVA

	Posición	■	■	€ (Unit.)
LEGGERA	Delantera / Trasera	FR120A	FR120B	69,00
LEGGERA L	Delantera	FR121A	FR121B	89,00
LEGGERA S	Trasera	FR125A	FR125B	89,00

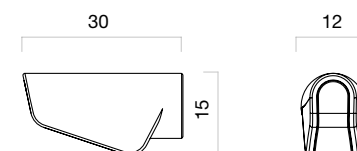

# INTERMITENTES SGUARDO



HOMOLOGACIÓN EUROPEA | TECNOLOGÍA LED SMD | DE ALUMINIO A PARTIR DE UN BLOQUE MACIZO  
GRAN INTENSIDAD LUMINICA | VALIDO PARA MANILLARES DE Ø 22 Y 25,4 mm | DISPONIBLE EN DOS COLORES

		€ (Unit.)
■	FR060B <sup>1</sup>	
■	FR060CH <sup>1</sup>	69,00



## Adaptadores para la instalación de Retrovisores de puño Rizoma BS300, BS303, BS070, BS144

■	Ø externo del manillar (mm)	ø interno del manillar (mm)	€
BSFR001B	25,4	21 > 23	29,00
BSFR002B	22,2	13,5 > 18	29,00

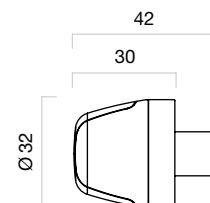

<sup>1</sup> Para la instalación con el manillar OEM BMW® R nineT y R nineT Scrambler es necesario el adaptador FR600B (€ 16,00).  
Adaptadores página 54 - 55

# INTERMITENTES IRIDE



HOMOLOGACIÓN EUROPEA | TECNOLOGÍA MULTIFUNCIÓN LED SMD  
DE ALUMINIO A PARTIR DE UN BLOQUE MACIZO | GRAN INTENSIDAD LUMINICA | PEQUEÑAS DIMENSIONES | ESENCIA CLÁSICA

	Posición	■	■	€ (Unit.)
IRIDE	Delantera / Trasera	FR160B	FR160CH	69,00
IRIDE L	Delantera	FR161B	FR161CH	89,00
IRIDE S	Trasera	FR165B	FR165CH	89,00

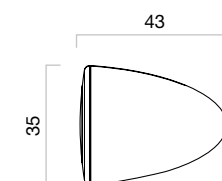

# INTERMITENTES CLUB

**CLUB** | 1 función  
Intermitente



**CLUB L** | 2 funciones

Intermitente



Luz de posición  
delantera blanca



**CLUB S** | 3 funciones

Intermitente



Luz de posición  
trasera roja



Luz de  
freno roja



HOMOLOGACIÓN EUROPEA | TECNOLOGÍA MULTIFUNCIÓN LED SMD | DE ALUMINIO A PARTIR DE UN BLOQUE MACIZO  
GRAN INTENSIDAD LUMINICA | PEQUEÑAS DIMENSIONES | ESENCIA CLÁSICA

	Posición	■	■	€ (Unit.)
CLUB	Delantera / Trasera	FR150B	FR150CH	69,00
CLUB L	Delantera	FR151B	FR151CH	79,00
CLUB S	Trasera	FR155B	FR155CH	79,00

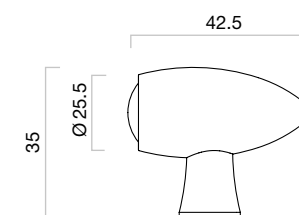



# INTERMITENTES / ADAPTADORES

Para la instalación de los intermitentes son necesarios los adaptadores, escoja el kit específico para vuestra moto.  
El kit está formado por 4 piezas realizados en PVC.



Marca	Modelo	Año	■	€
BMW®	C 600 SPORT	12 -	FR221B	9,50
BMW®	F 800 R	09 - 14	FR221B	9,50
BMW®	F 800 GS ADVENTURE	13 -	FR221B	9,50
BMW®	K 1300 R	09 - 11	FR221B	9,50
BMW®	S 1000 R	14 -	FR221B	9,50
BMW®	S 1000 RR	09 -	FR221B	9,50
BMW®	S 1000 XR	15 -	FR221B	9,50
BMW®	R 1200 GS	13 -	FR221B	9,50
BMW®	R 1200 R / R 1200 R CLASSIC	06 - 15	FR221B	9,50
BMW®	R 1200 RS	15 -	FR221B	9,50
BMW®	R nineT	14 -	FR221B	9,50
BMW®	R nineT Scrambler	16 -	FR221B	9,50
BUELL®	XB12SS	08 -	FR218B	9,50
DUCATI®	899 PANIGALE	14 -	FR216B <sup>3</sup>	9,50
DUCATI®	1199 PANIGALE / 1199 PANIGALE S	12 -	FR216B <sup>3</sup>	9,50
DUCATI®	1299 PANIGALE / 1299 PANIGALE S	15 -	FR232B <sup>3</sup>	9,50
DUCATI®	MONSTER 821 / 1200	14 -	FR218B <sup>2</sup>	9,50
DUCATI®	MULTISTRADA 1200 / 1200 S	13 -	FR216B	9,50
DUCATI®	HYPERMOTARD SP	14 -	FR417B	24,00
DUCATI®	HYPERMOTARD / HYPERSTRADA	13 -	FR417B	24,00
DUCATI®	SCRAMBLER SIXTY2	16 -	FR420B <sup>3</sup>	29,00
DUCATI®	SCRAMBLER SIXTY2	16 -	FR421B <sup>3</sup>	29,00
DUCATI®	SCRAMBLER 800	15 -	FR231B <sup>4</sup>	29,00
DUCATI®	STREETFIGHTER 848	12 -	FR212B	9,50
DUCATI®	STREETFIGHTER / STREETFIGHTER S	09 -	FR212B	9,50
DUCATI®	XDIAVEL S	16 -	FR235B <sup>2</sup>	9,50
HARLEY-DAVIDSON®	SOFTAIL SLIM	16 -	FR552B <sup>2</sup>	49,00
HONDA®	CBR 600 RR / CBR 600 RR C- ABS	13 -	FR226B	9,50
HONDA®	Otros modelos	Todos	FR216B	9,50
KAWASAKI®	ER-6N / ER 6F	13 -	FR415B	9,50
KAWASAKI®	ER-6N / ER 6F	09 - 12	FR216B	9,50
KAWASAKI®	NINJA 300	15 -	FR415B	9,50
KAWASAKI®	NINJA 600 ZX-6R	09 -	FR214B	9,50
KAWASAKI®	VERSYS 1000 ABS	12 -	FR415B	9,50
KAWASAKI®	Z300	15 -	FR415B	9,50
KAWASAKI®	Z750R	11 -	FR214B	9,50
KAWASAKI®	Z800	13 -	FR415B	9,50
KAWASAKI®	Z1000	14 -	FR415B	9,50
KAWASAKI®	Otros modelos	Todos	FR210B	9,50
KTM®	125 DUKE / 390 DUKE	15 -	FR230B <sup>2</sup>	9,50
KTM®	1290 SUPER DUKE R	15 -	FR230B	9,50
MV AGUSTA®	BRUTALE DRAGSTER 800	14 -	FR416B	9,50
MV AGUSTA®	BRUTALE DRAGSTER 800	14 -	FR418B <sup>1</sup>	39,00

Marca	Modelo	Año	■	€
MV AGUSTA®	BRUTALE 675	12 -	FR416B	9,50
MV AGUSTA®	BRUTALE 800	13 -	FR416B	9,50
MV AGUSTA®	BRUTALE 920	11 -	FR212B	9,50
MV AGUSTA®	BRUTALE 1090 RR	10 -	FR212B	9,50
MV AGUSTA®	RIVALE 800	13 -	FR418B <sup>1</sup>	39,00
MV AGUSTA®	F3 675	12 -	FR216B	9,50
SUZUKI®	GSX-S 1000	15 -	FR233B <sup>2</sup>	14,00
SUZUKI®	GSX-S 1000	15 -	FR234B <sup>3</sup>	14,00
SUZUKI®	Otros modelos	Todos	FR214B	9,50
TRIUMPH®	BONNEVILLE T100	14 -	FR219B	9,50
TRIUMPH®	BONNEVILLE T120	16 -	FR218B <sup>5</sup>	9,50
TRIUMPH®	DAYTONA 675 / 675 R	09 -	FR218B	9,50
TRIUMPH®	SPEED TRIPLE 1050 / 1050 R	11 -	FR218B	9,50
TRIUMPH®	STREET TRIPLE RX	15 -	FR218B	9,50
TRIUMPH®	STREET TRIPLE / STREET TRIPLE R	12 -	FR218B	9,50
TRIUMPH®	STREET TWIN	16 -	FR231B <sup>2</sup>	39,00
TRIUMPH®	STREET TWIN	16 -	FR218B <sup>3</sup>	9,50
TRIUMPH®	TIGER 800	11 -	FR218B	9,50
TRIUMPH®	TIGER EXPLORER	12 -	FR221B	9,50
TRIUMPH®	THRUXTON	15 -	FR219B	9,50
TRIUMPH®	SCRAMBLER 900	14 -	FR219B	9,50
TRIUMPH®	THRUXTON R	16 -	FR218B	9,50
YAMAHA®	MT-09 TRACER / FJ-09	15 -	FR212B	9,50
YAMAHA®	MT-09 / FZ-09	13 -	FR212B	9,50
YAMAHA®	MT-10 / FZ-10	16 -	FR212B	9,50
YAMAHA®	MT-07 / FZ-07	14 -	FR212B	9,50
YAMAHA®	FZ1 FAZER	06 -	FR212B	9,50
YAMAHA®	FZ6 FAZER	04 -	FR212B	9,50
YAMAHA®	FZ8	10 -	FR212B	9,50
YAMAHA®	XSR700	16 -	FR212B	9,50
YAMAHA®	XSR900	16 -	FR212B	9,50
YAMAHA®	XV950R	15 -	FR228B <sup>2</sup>	89,00
YAMAHA®	XV950R	15 -	FR229B <sup>3</sup>	9,50
YAMAHA®	XJR 1300	15 -	FR227B	9,50
YAMAHA®	XJ6	09 -	FR212B	9,50
YAMAHA®	YZF-R1	02 -	FR212B	9,50
YAMAHA®	YZF-R6	03 - 16	FR212B	9,50
YAMAHA®	Otros modelos	Todos	FR210B	9,50

<sup>1</sup> Kit Adaptador intermitentes Rizoma para soporte matricula OEM (ver página 245).

<sup>2</sup> Adaptador intermitentes delanteras.

<sup>3</sup> Adaptador intermitentes Rizoma traseras (FR420 para intermitentes OEM).

<sup>4</sup> El kit está formado por 2 piezas.

<sup>5</sup> La instalación de los intermitentes Rizoma, requiere el uso de las extensiones para intermitentes FR300B (€ 9,50)

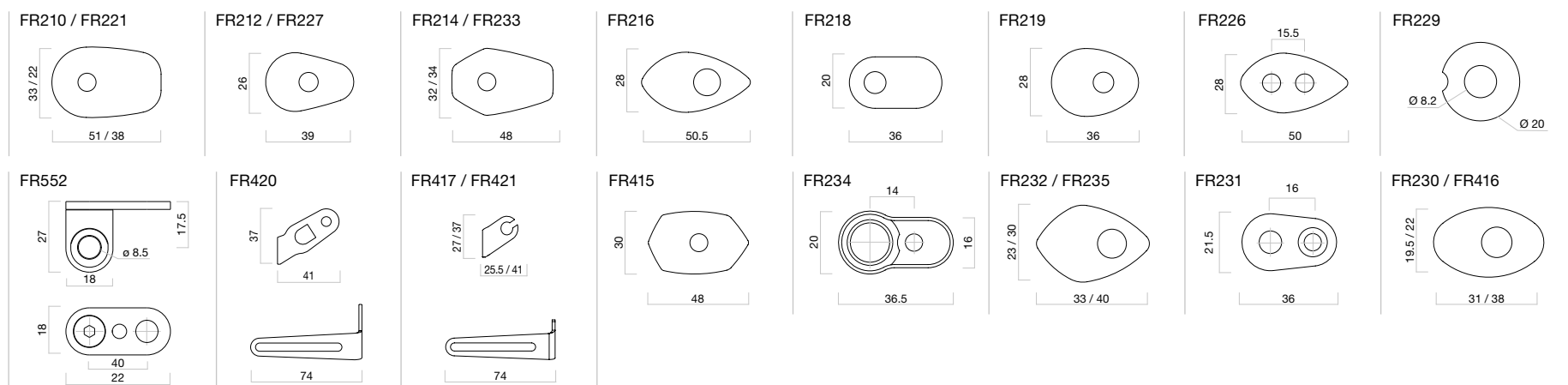

## Adaptador intermitentes delanteras (Ø 39/41/43 mm)

■	€ (Par)
FR228B	99,00

El kit incluye 3 espaciadores, de diámetros 39/41/43 mm, para poder ser adaptado a diferentes modelos de moto en relación al diámetro de las horquillas.





## INTERMITENTES / CABLEADOS

Para la instalación de las intermitentes es necesario el Kit de cableado. En la tabla quedan identificadas las motos de uso mas común, sin embargo se aconseja antes de adquirir el producto verificar los dibujos técnicos.

### KITS DE CABLEADO PARA MINI INTERMITENTE Y ESPEJO "VELOCE L"

Marca	Modelo	Año	Delantera	€ (2 pz.)	Trasera	€ (2 pz.)
APRILIA®	Todos	Todos	EE097H	14,50	EE097H	14,50
APRILIA®	RSV 4	09 - 14	EE097H	14,50	-	-
APRILIA®	RSV 4	15 - 16	EE097H	14,50	EE097H	14,50
BMW®	Todos	Todos	EE078H	19,00	EE078H	19,00
DUCATI®	899 / 1199 / 1299 PANIGALE	14 -	EE047H	19,00	EE079H	19,00
DUCATI®	SCRAMBLER SIXTY 2	Todos	EE079H	19,00	EE079H / EE115H <sup>1</sup>	19,00 / 19,00
DUCATI®	XDIAVEL S	Todos	EE079H	19,00	EE137H <sup>2</sup>	14,50
DUCATI®	Altri Modelli	Todos	EE079H	19,00	EE079H	19,00
HARLEY-DAVIDSON®	SOFTAIL SLIM	16 -	EE126H	39,00	EE100H	39,00
HONDA®	CB 650 F	15 -	EE092H	14,50	EE075H	14,50
HONDA®	Altri Modelli	Todos	EE075H	14,50	EE075H	14,50
KAWASAKI®	Todos	Todos	EE074H	14,50	EE074H	14,50
KTM®	125 DUKE / 390 DUKE	15 -	EE114H	14,50	EE114H	14,50
KTM®	RC 390	14 -	-	-	EE114H	14,50
KTM®	1290 SUPERDUKE R	15 -	EE047H	19,00	EE047H	19,00
MV AGUSTA®	BRUTALE DRAGSTER 800	14 -	-	-	FR418B <sup>3</sup>	39,00
MV AGUSTA®	RIVALE 800	14 -	EE048H	19,00	EE047H / FR418B <sup>3</sup>	19,00 / 39,00
MV AGUSTA®	Altri Modelli	Todos	EE047H	19,00	EE047H	19,00
SUZUKI®	Todos	Todos	EE085H	14,50	EE085H	14,50
TRIUMPH®	Todos <sup>4</sup>	Todos	EE082H	14,50	EE082H	14,50
YAMAHA®	MT-07 / FZ-07	14 -	EE088H	19,00	EE088H	19,00
YAMAHA®	MT-09 TRACER / FJ-09	13 -	EE088H	19,00	EE088H	19,00
YAMAHA®	MT-10 / FZ-10	16 -	EE116H	19,00	EE116H	19,00
YAMAHA®	XJR1300	13 -	EE088H	19,00	EE088H	19,50
YAMAHA®	XSR700	16 -	EE088H	19,00	EE088H	19,00
YAMAHA®	XSR900	16 -	EE088H	19,00	EE088H	19,00
YAMAHA®	XV950R	15 -	EE112H	14,50	EE088H	19,00
YAMAHA®	YZF-R1	15 -	EE088H	19,00	EE116H	19,00
YAMAHA®	Altri Modelli	Todos	EE093H	14,50	EE093H	14,50

<sup>1</sup> Para los intermitentes Club FR155 son necesarios ambos cableados EE078H y EE115H.

<sup>2</sup> Kit de adaptadores para intermitentes en porta matricula PT528B (ver página 195).

<sup>3</sup> Kit adaptador intermitentes Rizoma para soporte matricula OEM (ver página 245) - € 39,00.

<sup>4</sup> Excepto TRIUMPH® BONNEVILLE, THRUXTON, SCRAMBLER.

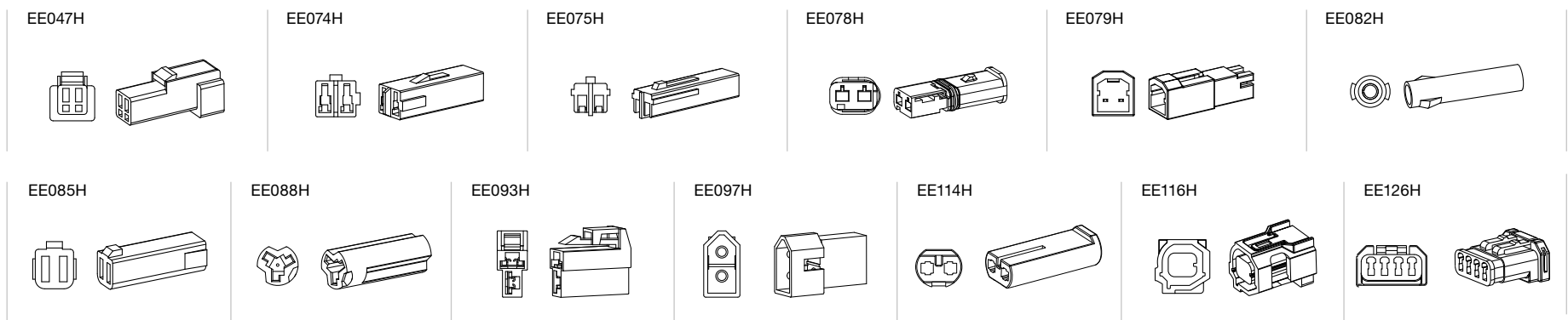

### Kit Relé de intermitencia

Art.	€
EE031H	19,00

Reemplace su Relé de intermitencia OEM con el Rizoma para un correcto funcionamiento sin necesitar de las resistencias individuales.



### Adaptador telescópico para intermitentes

Art.	€ (Unit.)
FR300B	9,50





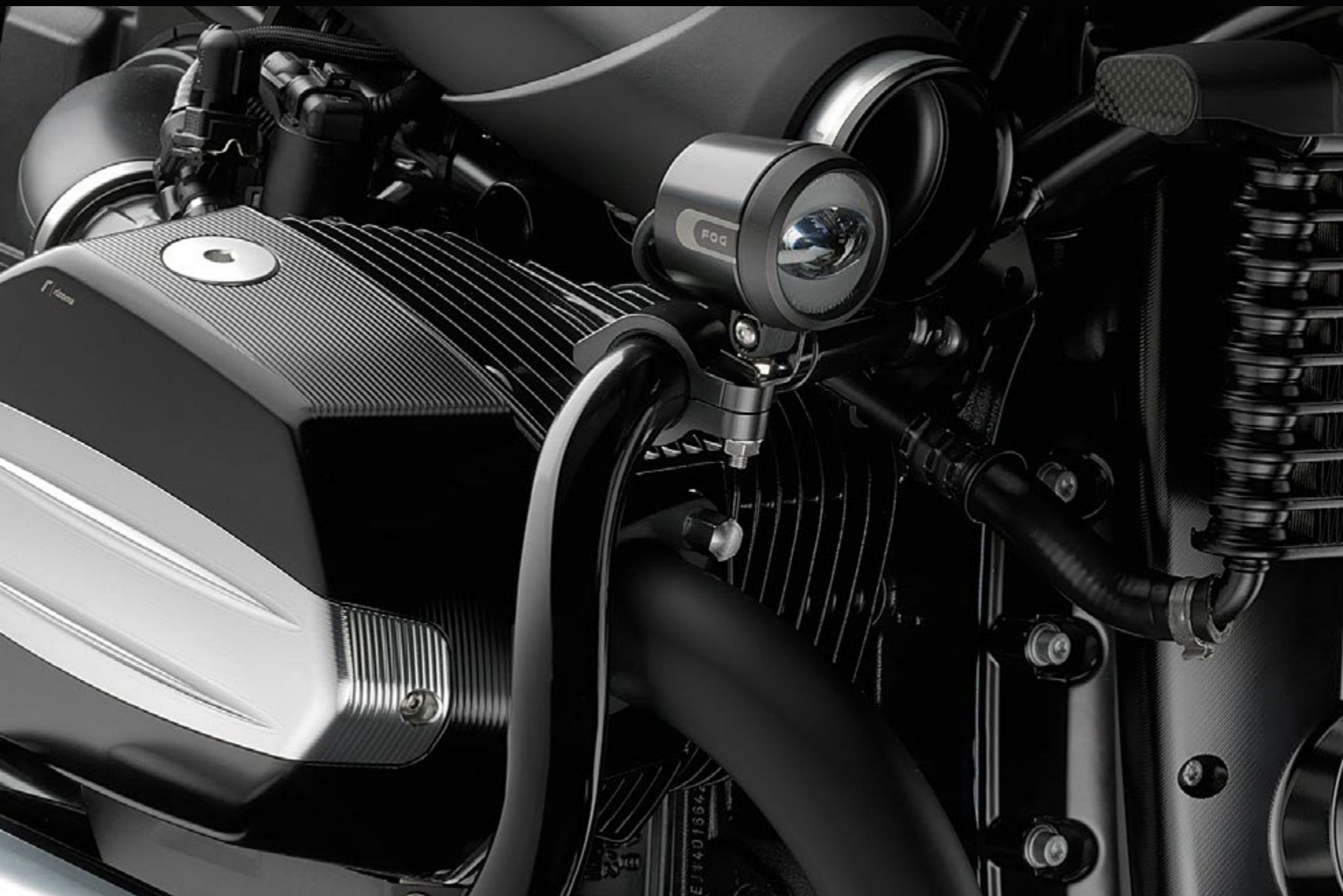



EE140B

€

329,00

El kit incluye pinzas de montaje de 25,4 - 30 mm de diámetro.



PROGUARD SYSTEM®



## STREET EDITION

PATENTE EXCLUSIVA DE RIZOMA  
PROTECCIÓN DE LAS MANETAS EN CASO DE ACCIONAMIENTO INVOLUNTARIO | EFICIENCIA AERODINÁMICA  
DISPONIBLE EN TRES COLORES | PROTECCIÓN DE LOS DEDOS EN CASO DE CAIDA



MotoGP - LCR Honda Team



## RACING EDITION

PROTECCIÓN DE LA MANETA FRENO EN CASO DE ACCIONAMIENTO INVOLUNTARIO  
EFICIENCIA AERODINÁMICA | GRAN LIBERTAD DE MOVIMIENTO DE LA MANO  
PROTECCIÓN DE LOS DEDOS EN CASO DE CAIDA | UTILIZADO POR LOS MEJORES EQUIPOS DE COMPETICIÓN

## PROGUARD SYSTEM®



### PROGUARD SYSTEM® STREET EDITION



Posición	■	■	■	€
Reversible	LP010A	LP010B	LP010G	99,00



El kit incluye 1x tornillo M6x40 UNI5931.  
Peso: 184 gr  
Adaptadores: página 61.



### PROGUARD SYSTEM® RACING EDITION



Posición	■	€
Derecha	LPR040B	298,00



El kit incluye 1x tornillo M6x40 UNI5931, 1x tornillo M8x80 (Ergal®).  
Adaptadores para los manillares Ø 13-20 incluidos.  
Peso: 116 gr  
Adaptadores para los manillares OEM: página 61.

## ADAPTADORES PROGUARD SYSTEM®

Los adaptadores universales son utilizados para la instalación del PROGUARD SYSTEM® en todos los manillares de orificio interno de Ø 13 a 23 mm.

Los adaptadores específicos son utilizados para la instalación del PROGUARD SYSTEM® en todos los manillares OEM sin la predisposición de orificio interno de Ø 13 a 23 mm.

### Adaptadores para manillar

■	Ø (mm)	€ (Unit.)
LP200B	13 - 20	9,50
LP400B	20 - 23	9,50



### Contrapeso manillar

■	€ (Unit.)
MA301B	29,00

Acoplamiento perfecto para la extremidad izquierda a raíz de la instalación del PROGUARD SYSTEM®.

### Adaptadores para manillares OEM

Marca	Modelo	Año	■	€ (Unit.)
APRILIA®	RSV4	09 -	LP200B	9,50
BMW®	C 600 SPORT	12 -	LP323B	9,50
BMW®	C 650 GT	12 -	LP323B	9,50
BMW®	F 800 R	09 - 14	LP322B	9,50
BMW®	K 1200 R	08 - 09	LP305B	9,50
BMW®	K 1300 R	09 - 11	LP320B	9,50
BMW®	R 1200 GS	13 -	LP324B	9,50
BMW®	R 1200 GS ADVENTURE	14 -	LP324B	9,50
BMW®	R 1200 R	15 -	LP324B	9,50
BMW®	R 1200 R CLASSIC	15 -	LP324B	9,50
BMW®	R 1200 R	06 - 14	LP320B	9,50
BMW®	R 1200 R CLASSIC	06 - 14	LP320B	9,50
BMW®	R 1200 RS	15 -	LP320B	9,50
BMW®	R nineT	14 -	LP325B	14,50
BMW®	R nineT Scrambler	16 -	LP325B	14,50
BMW®	S 1000 R	14 -	LP325B	14,50
BMW®	S 1000 RR	10 -	LP321B	9,50
BMW®	S 1000 XR <sup>1</sup>	15 -	LP324B	9,50
BUELL®	Todos	Todos	LP200B	9,50
DUCATI®	899 PANIGALE	14 -	LP330B	9,50
DUCATI®	1199 PANIGALE / PANIGALE S	12 -	LP330B	9,50
DUCATI®	1299 PANIGALE / PANIGALE S	15 -	LP330B	9,50
DUCATI®	Otros modelos	Todos	LP200B	9,50
HARLEY-DAVIDSON®	Todos	Todos	LP400B	9,50
HONDA®	Todos	Todos	LP200B	9,50
KAWASAKI®	Todos	Todos	LP305B	9,50
MV AGUSTA®	BRUTALE 675	12 -	LP335B	9,50
MV AGUSTA®	BRUTALE 750	Todos	LP200B	9,50
MV AGUSTA®	BRUTALE 800	16 -	LP200B	9,50
MV AGUSTA®	BRUTALE 800	13 - 15	LP335B	9,50
MV AGUSTA®	BRUTALE 910 / 920 / 989	Todos	LP200B	9,50
MV AGUSTA®	BRUTALE 1078 / 1090	Todos	LP200B	9,50
MV AGUSTA®	F3 675	12 -	LP200B	9,50
MV AGUSTA®	F4 750 / F4 1000	Todos	LP200B	9,50
MV AGUSTA®	RIVALE 800	13 -	LP335B	9,50
SUZUKI®	Todos	Todos	LP200B	9,50
TRIUMPH®	SPEED TRIPLE 1050	11 -	LP310B	9,50
TRIUMPH®	SPEED TRIPLE 1050 R	11 -	LP310B	9,50
TRIUMPH®	STREET TRIPLE RX <sup>2</sup>	15 -	Incluidos	—
TRIUMPH®	STREET TRIPLE <sup>2</sup>	13 -	Incluidos	—
TRIUMPH®	STREET TRIPLE R <sup>2</sup>	13 -	Incluidos	—
TRIUMPH®	STREET TRIPLE	07 - 12	LP310B	9,50
TRIUMPH®	STREET TRIPLE R	07 - 12	LP310B	9,50
TRIUMPH®	THRUXTON R	16 -	Incluidos	—
TRIUMPH®	Otros modelos	Todos	LP200B	9,50
YAMAHA®	MT-09 TRACER / FJ-09	15 -	LP335B	9,50
YAMAHA®	YZF-R6	06 - 16	Incluidos	—
YAMAHA®	YZF-R6	99 - 05	LP200B	9,50
YAMAHA®	YZF-R1	98 -	Incluidos	—
YAMAHA®	Otros modelos	Todos	LP300B	9,50

<sup>1</sup> LP324B No instalable con cubre manos originales.

<sup>2</sup> TRIUMPH® STREET TRIPLE / STREET TRIPLE R (2013) - PROGUARD SYSTEM® solo derecho - Adaptador incluido.





**3D**

DE ALUMINIO A PARTIR DE UN BLOQUE MACIZO | MECANIZACIÓN 3D  
LIGERA Y AERODINÁMICA | ELEVADO GRIP Y AMPLIAS POSIBILIDADES DE REGULACIÓN  
ARTICULACIÓN QUE REDUCE LA POSIBILIDAD DE ROTURA  
KIT DE ARANDELAS DE COLORES INTERCAMBIABLES



## MANETA DE FRENO / EMBRAGUE "3D"

<b>APRILIA®</b>						<b>Maneta freno</b>					<b>Maneta embrague</b>				
Modelo	Año	■	■	■	€	■	■	■	Reg.	€					
RSV4	09 -	LBJ500A	LBJ500B	LBJ500G	179,00	LCJ200A	LCJ200B	LCJ200G	—	139,00					
RSV4	09 -	LBJ500A	LBJ500B	LBJ500G	179,00	LCJ201A	LCJ201B	LCJ201G	✓	179,00					

<b>BMW®</b>						<b>Maneta freno</b>					<b>Maneta embrague</b>				
Modelo	Año	■	■	■	€	■	■	■	Reg.	€					
R 1200 GS	13 -	LBJ701A	LBJ701B	LBJ701G	179,00	LCJ705A	LCJ705B	LCJ705G	✓	179,00					
R 1200 GS ADVENTURE	14 -	LBJ701A	LBJ701B	LBJ701G	179,00	LCJ705A	LCJ705B	LCJ705G	✓	179,00					
R 1200 R	15 -	LBJ701A	LBJ701B	LBJ701G	179,00	LCJ705A	LCJ705B	LCJ705G	✓	179,00					
R 1200 RS	15 -	LBJ701A	LBJ701B	LBJ701G	179,00	LCJ705A	LCJ705B	LCJ705G	✓	179,00					
S 1000 R	14 -	LBJ400A	LBJ400B	LBJ400G	179,00	LCJ701A	LCJ701B	LCJ701G	✓	179,00					
S 1000 RR	09 - 15	LBJ400A	LBJ400B	LBJ400G	179,00	LCJ701A	LCJ701B	LCJ701G	✓	179,00					
R nineT	14 -	LBJ701A	LBJ701B	LBJ701G	179,00	LCJ705A	LCJ705B	LCJ705G	✓	179,00					
R nineT Scrambler	16 -	LBJ702A	LBJ702B	LBJ702G	179,00	LCJ707A	LCJ707B	LCJ707G	✓	179,00					

<b>DUCATI®</b>						<b>Maneta freno</b>					<b>Maneta embrague</b>				
Modelo	Año	■	■	■	€	■	■	■	Reg.	€					
749	03 - 07	LBJ500A	LBJ500B	LBJ500G	179,00	LCJ500A	LCJ500B	LCJ500G	✓	179,00					
848	07 -	LBJ500A	LBJ500B	LBJ500G	179,00	LCJ500A	LCJ500B	LCJ500G	✓	179,00					
999	02 - 06	LBJ500A	LBJ500B	LBJ500G	179,00	LCJ500A	LCJ500B	LCJ500G	✓	179,00					
1098 / 1098 S	07 - 09	LBJ500A	LBJ500B	LBJ500G	179,00	LCJ500A	LCJ500B	LCJ500G	✓	179,00					
1198 / 1198 S	09 - 11	LBJ500A	LBJ500B	LBJ500G	179,00	LCJ500A	LCJ500B	LCJ500G	✓	179,00					
899 PANIGALE	14 -	LBJ500A	LBJ500B	LBJ500G	179,00	LCJ500A	LCJ500B	LCJ500G	✓	179,00					
1199 PANIGALE / 1199 PANIGALE S	12 -	LBJ500A	LBJ500B	LBJ500G	179,00	LCJ500A	LCJ500B	LCJ500G	✓	179,00					
1299 PANIGALE / 1299 PANIGALE S	15 -	LBJ500A	LBJ500B	LBJ500G	179,00	LCJ500A	LCJ500B	LCJ500G	✓	179,00					
DIAVEL	10 -	LBJ500A	LBJ500B	LBJ500G	179,00	LCJ500A	LCJ500B	LCJ500G	✓	179,00					
XDIAVEL S	16 -	LBJ500A	LBJ500B	LBJ500G	179,00	LCJ500A	LCJ500B	LCJ500G	✓	179,00					
HYPERMOTARD 1100 / 1100 S	07 - 09	LBJ201A <sup>1</sup>	LBJ201B <sup>1</sup>	LBJ201G <sup>1</sup>	179,00	LCJ500A	LCJ500B	LCJ500G	✓	179,00					
HYPERMOTARD 1100 EVO / 1100 EVO SP	10 -12	LBJ201A <sup>1</sup>	LBJ201B <sup>1</sup>	LBJ201G <sup>1</sup>	179,00	LCJ500A	LCJ500B	LCJ500G	✓	179,00					
MONSTER 1100 EVO	11 -	LBJ500A	LBJ500B	LBJ500G	179,00	LCJ500A	LCJ500B	LCJ500G	✓	179,00					
MONSTER 1100 / 1100 S	09 -	LBJ500A	LBJ500B	LBJ500G	179,00	LCJ500A	LCJ500B	LCJ500G	✓	179,00					
MONSTER 1200	14 -	LBJ500A	LBJ500B	LBJ500G	179,00	LCJ500A	LCJ500B	LCJ500G	✓	179,00					
MONSTER S4R	04 - 07	LBJ500A	LBJ500B	LBJ500G	179,00	LCJ500A	LCJ500B	LCJ500G	✓	179,00					
MONSTER S4RS TESTASTRETTA	06 -08	LBJ500A	LBJ500B	LBJ500G	179,00	LCJ500A	LCJ500B	LCJ500G	✓	179,00					
MULTISTRADA 1200 / 1200 S	10 -	LBJ500A	LBJ500B	LBJ500G	179,00	LCJ500A	LCJ500B	LCJ500G	✓	179,00					
SCRAMBLER SIXTY2	16 -	LBJ502A	LBJ502B	LBJ502G	179,00	LCJ503A	LCJ503B	LCJ503G	✓	179,00					
SCRAMBLER 800	15 -	LBJ502A	LBJ502B	LBJ502G	179,00	LCJ503A	LCJ503B	LCJ503G	✓	179,00					
STREETFIGHTER / STREETFIGHTER S	09 -	LBJ500A	LBJ500B	LBJ500G	179,00	LCJ500A	LCJ500B	LCJ500G	✓	179,00					
STREETFIGHTER 848	12 -	LBJ500A	LBJ500B	LBJ500G	179,00	LCJ500A	LCJ500B	LCJ500G	✓	179,00					

<sup>1</sup> No instalable con cubre manos originales.

## MANETA DE FRENO / EMBRAGUE "3D"

### HONDA®

#### Maneta freno

Modelo	Año	■	■	■	€
CBR 600 RR / CBR 600 RR C- ABS	07 -	LBJ104A	LBJ104B	LBJ104G	179,00
CBR 600 RR / CBR 600 RR C- ABS	07 -	LBJ104A	LBJ104B	LBJ104G	179,00
CBR 1000 RR / CBR 1000 RR C- ABS	08 -	LBJ104A	LBJ104B	LBJ104G	179,00
CBR 1000 RR / CBR 1000 RR C- ABS	08 -	LBJ104A	LBJ104B	LBJ104G	179,00

#### Maneta embrague

■	■	■	Reg.	€
LCJ200A	LCJ200B	LCJ200G	—	139,00
LCJ201A	LCJ201B	LCJ201G	✓	179,00
LCJ200A	LCJ200B	LCJ200G	—	139,00
LCJ201A	LCJ201B	LCJ201G	✓	179,00

### KAWASAKI®

#### Maneta freno

Modelo	Año	■	■	■	€
NINJA 1000 ZX-10R	16 -	LBJ500A	LBJ500B	LBJ500G	179,00
Z750	07 -	LBJ302A	LBJ302B	LBJ302G	179,00
Z800 / Z800 ABS	13 -	LBJ302A	LBJ302B	LBJ302G	179,00

#### Maneta embrague

■	■	■	Reg.	€
LCJ302A	LCJ302B	LCJ302G	✓	179,00
LCJ302A	LCJ302B	LCJ302G	✓	179,00
LCJ302A	LCJ302B	LCJ302G	✓	179,00

### KTM®

#### Maneta freno

Modelo	Año	■	■	■	€
1290 SUPER DUKE R	15 -	LBJ500A	LBJ500B	LBJ500G	179,00

#### Maneta embrague

■	■	■	Reg.	€
LCJ676A	LCJ676B	LCJ676G	✓	179,00

### SUZUKI®

#### Maneta freno

Modelo	Año	■	■	■	€
GSX-R 600	06 -	LBJ400A	LBJ400B	LBJ400G	179,00
GSX-R 600	06 -	LBJ400A	LBJ400B	LBJ400G	179,00
GSX-R 750	06 -	LBJ400A	LBJ400B	LBJ400G	179,00
GSX-R 750	06 -	LBJ400A	LBJ400B	LBJ400G	179,00
GSX-R 1000	05 - 06	LBJ400A	LBJ400B	LBJ400G	179,00
GSX-R 1000	05 - 06	LBJ400A	LBJ400B	LBJ400G	179,00
GSX-S 1000	15 -	LBJ400A	LBJ400B	LBJ400G	179,00
GSX-S 1000	15 -	LBJ400A	LBJ400B	LBJ400G	179,00

#### Maneta embrague

■	■	■	Reg.	€
LCJ200A	LCJ200B	LCJ200G	—	139,00
LCJ201A	LCJ201B	LCJ201G	✓	179,00
LCJ200A	LCJ200B	LCJ200G	—	139,00
LCJ201A	LCJ201B	LCJ201G	✓	179,00
LCJ200A	LCJ200B	LCJ200G	—	139,00
LCJ201A	LCJ201B	LCJ201G	✓	179,00
LCJ200A	LCJ200B	LCJ200G	—	139,00
LCJ201A	LCJ201B	LCJ201G	✓	179,00

## MANETA DE FRENO / EMBRAGUE "3D"

TRIUMPH®						Maneta freno					Maneta embrague				
Modelo	Año	■	■	■	€	■	■	■	Reg.	€					
BONNEVILLE T100	08 -	LBJ100A	LBJ100B	LBJ100G	179,00	LCJ801A	LCJ801B	LCJ801G	✓	179,00					
BONNEVILLE T120	16 -	LBJ100A	LBJ100B	LBJ100G	179,00	LCJ803A	LCJ803B	LCJ803G	✓	179,00					
DAYTONA 675	06 -	LBJ400A	LBJ400B	LBJ400G	179,00	LCJ801A	LCJ801B	LCJ801G	✓	179,00					
DAYTONA 675 R	11 -	LBJ500A	LBJ500B	LBJ500G	179,00	LCJ801A	LCJ801B	LCJ801G	✓	179,00					
SCRAMBLER	14 -	LBJ100A	LBJ100B	LBJ100G	179,00	LCJ801A	LCJ801B	LCJ801G	✓	179,00					
SPEED TRIPLE 1050 R	16 -	LBJ500A	LBJ500B	LBJ500G	179,00	LCJ803A	LCJ803B	LCJ803G	✓	179,00					
SPEED TRIPLE 1050 / 1050 R	11 - 15	LBJ500A	LBJ500B	LBJ500G	179,00	LCJ801A	LCJ801B	LCJ801G	✓	179,00					
SPEED TRIPLE 1050	08 - 10	LBJ400A	LBJ400B	LBJ400G	179,00	LCJ801A	LCJ801B	LCJ801G	✓	179,00					
STREET TRIPLE RX	15 -	LBJ400A	LBJ400B	LBJ400G	179,00	LCJ801A	LCJ801B	LCJ801G	✓	179,00					
STREET TRIPLE R	09 -	LBJ400A	LBJ400B	LBJ400G	179,00	LCJ801A	LCJ801B	LCJ801G	✓	179,00					
STREET TWIN	16 -	LBJ100A	LBJ100B	LBJ100G	179,00	LCJ803A	LCJ803B	LCJ803G	✓	179,00					
THRUXTON	15 -	LBJ100A	LBJ100B	LBJ100G	179,00	LCJ801A	LCJ801B	LCJ801G	✓	179,00					
THRUXTON R	16 -	LBJ500A	LBJ500B	LBJ500G	179,00	LCJ803A	LCJ803B	LCJ803G	✓	179,00					

YAMAHA®						Maneta freno					Maneta embrague				
Modelo	Año	■	■	■	€	■	■	■	Reg.	€					
MT-07 / FZ-07	14 -	LBJ205A	LBJ205B	LBJ205G	179,00	LCJ200A	LCJ200B	LCJ200G	—	139,00					
MT-07 / FZ-07	14 -	LBJ205A	LBJ205B	LBJ205G	179,00	LCJ201A	LCJ201B	LCJ201G	✓	179,00					
MT-09 / FZ-09	13 -	LBJ205A	LBJ205B	LBJ205G	179,00	LCJ200A	LCJ200B	LCJ200G	—	139,00					
MT-09 / FZ-09	13 -	LBJ205A	LBJ205B	LBJ205G	179,00	LCJ201A	LCJ201B	LCJ201G	✓	179,00					
MT-09 TRACER / FJ-09	15 -	LBJ205A	LBJ205B	LBJ205G	179,00	LCJ200A	LCJ200B	LCJ200G	—	139,00					
MT-09 TRACER / FJ-09	15 -	LBJ205A	LBJ205B	LBJ205G	179,00	LCJ201A	LCJ201B	LCJ201G	✓	179,00					
MT-10 / FZ-10	16 -	LBJ205A	LBJ205B	LBJ205G	179,00	LCJ202A	LCJ202B	LCJ202G	✓	179,00					
FZ8	10 -	LBJ205A	LBJ205B	LBJ205G	179,00	LCJ200A	LCJ200B	LCJ200G	—	139,00					
FZ8	10 -	LBJ205A	LBJ205B	LBJ205G	179,00	LCJ201A	LCJ201B	LCJ201G	✓	179,00					
T-MAX 500 / T-MAX 530	08 -	LBJ202A <sup>1</sup>	LBJ202B <sup>1</sup>	LBJ202G <sup>1</sup>	179,00	—	—	—	—	—					
T-MAX 500 / T-MAX 530	08 -	LBJ205A <sup>1</sup>	LBJ205B <sup>1</sup>	LBJ205G <sup>1</sup>	179,00	—	—	—	—	—					
XSR700	16 -	LBJ205A	LBJ205B	LBJ205G	179,00	LCJ201A	LCJ201B	LCJ201G	✓	179,00					
XSR700	16 -	LBJ205A	LBJ205B	LBJ205G	179,00	LCJ200A	LCJ200B	LCJ200G	—	139,00					
XSR900	16 -	LBJ205A	LBJ205B	LBJ205G	179,00	LCJ201A	LCJ201B	LCJ201G	✓	179,00					
XRS900	16 -	LBJ205A	LBJ205B	LBJ205G	179,00	LCJ200A	LCJ200B	LCJ200G	—	139,00					
YZF-R1	15 -	LBJ210A <sup>2</sup>	LBJ210B <sup>2</sup>	LBJ210G <sup>2</sup>	179,00	LCJ210A	LCJ210B	LCJ210G	✓	179,00					
YZF-R1	07 - 08	LBJ201A	LBJ201B	LBJ201G	179,00	LCJ200A	LCJ200B	LCJ200G	—	139,00					
YZF-R1	07 - 08	LBJ201A	LBJ201B	LBJ201G	179,00	LCJ201A	LCJ201B	LCJ201G	✓	179,00					
YZF-R6	06 - 16	LBJ201A	LBJ201B	LBJ201G	179,00	LCJ200A	LCJ200B	LCJ200G	—	139,00					
YZF-R6	06 - 16	LBJ201A	LBJ201B	LBJ201G	179,00	LCJ201A	LCJ201B	LCJ201G	✓	179,00					

<sup>1</sup> LBJ202 freno trasero - LBJ205 freno delantero.

<sup>2</sup> LBJ210 disponible, separadamente, el sistema de Regulador Remoto RM004B / RM004R / RM004U (€ 99,00 - ver página 287).



## MANETAS DE FRENO "3D" CON PREDISPOSICIÓN PARA REGULADOR REMOTO

<b>APRILIA®</b>						<b>Maneta freno para Regulador Remoto</b>						<b>Maneta embrague</b>					
Modelo	Año	■	■	■	€	■	■	■	Reg.	€	■	■	■	Reg.	€		
RSV4	09 -	LBK500A	LBK500B	LBK500G	179,00	LCJ200A	LCJ200B	LCJ200G	—	139,00	LCJ201A	LCJ201B	LCJ201G	✓	179,00		
RSV4	09 -	LBK500A	LBK500B	LBK500G	179,00												

<b>BMW®</b>						<b>Maneta freno para Regulador Remoto</b>						<b>Maneta embrague</b>					
Modelo	Año	■	■	■	€	■	■	■	Reg.	€	■	■	■	Reg.	€		
S 1000 R	14 -	LBK400A	LBK400B	LBK400G	179,00	LCJ701A	LCJ701B	LCJ701G	✓	179,00	LCJ701A	LCJ701B	LCJ701G	✓	179,00		
S 1000 RR	09 - 15	LBK400A	LBK400B	LBK400G	179,00												

<b>DUCATI®</b>						<b>Maneta freno para Regulador Remoto</b>						<b>Maneta embrague</b>					
Modelo	Año	■	■	■	€	■	■	■	Reg.	€	■	■	■	Reg.	€		
749	03 - 07	LBK500A	LBK500B	LBK500G	179,00	LCJ500A	LCJ500B	LCJ500G	✓	179,00	LCJ500A	LCJ500B	LCJ500G	✓	179,00		
848	07 -	LBK500A	LBK500B	LBK500G	179,00	LCJ500A	LCJ500B	LCJ500G	✓	179,00	LCJ500A	LCJ500B	LCJ500G	✓	179,00		
999	02 - 06	LBK500A	LBK500B	LBK500G	179,00	LCJ500A	LCJ500B	LCJ500G	✓	179,00	LCJ500A	LCJ500B	LCJ500G	✓	179,00		
1098 / 1098 S	07 - 09	LBK500A	LBK500B	LBK500G	179,00	LCJ500A	LCJ500B	LCJ500G	✓	179,00	LCJ500A	LCJ500B	LCJ500G	✓	179,00		
1198 / 1198 S	09 - 11	LBK500A	LBK500B	LBK500G	179,00	LCJ500A	LCJ500B	LCJ500G	✓	179,00	LCJ500A	LCJ500B	LCJ500G	✓	179,00		
899 PANIGALE	14 -	LBK500A	LBK500B	LBK500G	179,00	LCJ500A	LCJ500B	LCJ500G	✓	179,00	LCJ500A	LCJ500B	LCJ500G	✓	179,00		
1199 PANIGALE / 1199 PANIGALE S	12 -	LBK500A	LBK500B	LBK500G	179,00	LCJ500A	LCJ500B	LCJ500G	✓	179,00	LCJ500A	LCJ500B	LCJ500G	✓	179,00		
1299 PANIGALE / 1299 PANIGALE S	15 -	LBK500A	LBK500B	LBK500G	179,00	LCJ500A	LCJ500B	LCJ500G	✓	179,00	LCJ500A	LCJ500B	LCJ500G	✓	179,00		
DIAVEL	10 -	LBK500A	LBK500B	LBK500G	179,00	LCJ500A	LCJ500B	LCJ500G	✓	179,00	LCJ500A	LCJ500B	LCJ500G	✓	179,00		
XDIAVEL S	16 -	LBK500A	LBK500B	LBK500G	179,00	LCJ500A	LCJ500B	LCJ500G	✓	179,00	LCJ500A	LCJ500B	LCJ500G	✓	179,00		
MONSTER 1100 EVO	11 -	LBK500A	LBK500B	LBK500G	179,00	LCJ500A	LCJ500B	LCJ500G	✓	179,00	LCJ500A	LCJ500B	LCJ500G	✓	179,00		
MONSTER 1100 / MONSTER 1100 S	09 -	LBK500A	LBK500B	LBK500G	179,00	LCJ500A	LCJ500B	LCJ500G	✓	179,00	LCJ500A	LCJ500B	LCJ500G	✓	179,00		
MONSTER 1200	14 -	LBK500A	LBK500B	LBK500G	179,00	LCJ500A	LCJ500B	LCJ500G	✓	179,00	LCJ500A	LCJ500B	LCJ500G	✓	179,00		
MONSTER S4 R	07 - 08	LBK500A	LBK500B	LBK500G	179,00	LCJ500A	LCJ500B	LCJ500G	✓	179,00	LCJ500A	LCJ500B	LCJ500G	✓	179,00		
MONSTER S4RS TESTASTRETTA	06 - 08	LBK500A	LBK500B	LBK500G	179,00	LCJ500A	LCJ500B	LCJ500G	✓	179,00	LCJ500A	LCJ500B	LCJ500G	✓	179,00		
MULTISTRADA 1200 / MULTISTRADA 1200 S	10 -	LBK500A	LBK500B	LBK500G	179,00	LCJ500A	LCJ500B	LCJ500G	✓	179,00	LCJ500A	LCJ500B	LCJ500G	✓	179,00		
STREETFIGHTER 848	12 -	LBK500A	LBK500B	LBK500G	179,00	LCJ500A	LCJ500B	LCJ500G	✓	179,00	LCJ500A	LCJ500B	LCJ500G	✓	179,00		
STREETFIGHTER / STREETFIGHTER S	09 -	LBK500A	LBK500B	LBK500G	179,00	LCJ500A	LCJ500B	LCJ500G	✓	179,00	LCJ500A	LCJ500B	LCJ500G	✓	179,00		

<b>KAWASAKI®</b>						<b>Maneta freno para Regulador Remoto</b>						<b>Maneta embrague</b>					
Modelo	Año	■	■	■	€	■	■	■	Reg.	€	■	■	■	Reg.	€		
NINJA 1000 ZX-10R	16 -	LBK500A <sup>1</sup>	LBK500B <sup>1</sup>	LBK500G <sup>1</sup>	179,00	LCJ302A	LCJ302B	LCJ302G	✓	179,00							

<sup>1</sup> LBK500 en NINJA ZX-10R (16-) requiere regulador remoto específico: RM006B (€ 99,00 - ver pag. 233).

<b>KTM®</b>						<b>Maneta freno para Regulador Remoto</b>						<b>Maneta embrague</b>					
Modelo	Año	■	■	■	€	■	■	■	Reg.	€	■	■	■	Reg.	€		
1290 SUPER DUKE R	15 -	LBK500A <sup>1</sup>	LBK500B <sup>1</sup>	LBK500G <sup>1</sup>	179,00	LCJ676A	LCJ676B	LCJ676G	✓	179,00							

<b>MV AGUSTA®</b>						<b>Maneta freno para Remote Adjuster</b>						<b>Maneta embrague</b>					
Modelo	Año	■	■	■	€	■	■	■	Reg.	€	■	■	■	Reg.	€		
F3 675	12 -	LBK400A	LBK400B	LBK400G	179,00	—	—	—	—	—	—	—	—	—	—		

## MANETAS DE FRENO "3D" CON PREDISPOSICIÓN PARA REGULADOR REMOTO

### SUZUKI®

#### Maneta freno per Remote Adjuster

Modelo	Año	■	■	■	€
GSX-R 600	06 -	LBK400A	LBK400B	LBK400G	179,00
GSX-R 600	06 -	LBK400A	LBK400B	LBK400G	179,00
GSX-R 750	06 -	LBK400A	LBK400B	LBK400G	179,00
GSX-R 750	06 -	LBK400A	LBK400B	LBK400G	179,00
GSX-R 1000	05 - 06	LBK400A	LBK400B	LBK400G	179,00
GSX-R 1000	05 - 06	LBK400A	LBK400B	LBK400G	179,00
GSX-S 1000	15 -	LBK400A	LBK400B	LBK400G	179,00
GSX-S 1000	15 -	LBK400A	LBK400B	LBK400G	179,00

#### Maneta embrague

■	■	■	Reg.	€
LCJ200A	LCJ200B	LCJ200G	—	139,00
LCJ201A	LCJ201B	LCJ201G	✓	179,00
LCJ200A	LCJ200B	LCJ200G	—	139,00
LCJ201A	LCJ201B	LCJ201G	✓	179,00
LCJ200A	LCJ200B	LCJ200G	—	139,00
LCJ201A	LCJ201B	LCJ201G	✓	179,00
LCJ200A	LCJ200B	LCJ200G	—	139,00
LCJ201A	LCJ201B	LCJ201G	✓	179,00

### TRIUMPH®

#### Maneta freno para Regulador Remoto

Modelo	Año	■	■	■	€
DAYTONA 675	06 -	LBK400A	LBK400B	LBK400G	179,00
DAYTONA 675 R	11 -	LBK500A	LBK500B	LBK500G	179,00
SPEED TRIPLE 1050 R	16 -	LBK500A	LBK500B	LBK500G	179,00
SPEED TRIPLE 1050 / 1050 R	11 - 15	LBK500A	LBK500B	LBK500G	179,00
SPEED TRIPLE 1050	08 - 10	LBK400A	LBK400B	LBK400G	179,00
STREET TRIPLE RX	15 -	LBK400A	LBK400B	LBK400G	179,00
STREET TRIPLE R	09 -	LBK400A	LBK400B	LBK400G	179,00
THRUXTON R	16 -	LBK500A	LBK500B	LBK500G	179,00

#### Maneta embrague

■	■	■	Reg.	€
LCJ801A	LCJ801B	LCJ801G	✓	179,00
LCJ801A	LCJ801B	LCJ801G	✓	179,00
LCJ803A	LCJ803B	LCJ803G	✓	179,00
LCJ801A	LCJ801B	LCJ801G	✓	179,00
LCJ801A	LCJ801B	LCJ801G	✓	179,00
LCJ801A	LCJ801B	LCJ801G	✓	179,00
LCJ801A	LCJ801B	LCJ801G	✓	179,00
LCJ803A	LCJ803B	LCJ803G	✓	179,00

### YAMAHA®

#### Maneta freno para Regulador Remoto

Modelo	Año	■	■	■	€
YZF-R1	15 -	LBJ210A <sup>2</sup>	LBJ210B <sup>2</sup>	LBJ210G <sup>2</sup>	179,00

#### Maneta embrague

■	■	■	Reg.	€
LCJ210A	LCJ210B	LCJ210G	✓	179,00

<sup>2</sup> LBJ210 en YZF-R1 (15-) requiere regulador remoto específico: RM004B / RM004R / RM004U (€ 99,00 - ver página 287)



## REGULADOR REMOTO

EL KIT RM050 INCLUYE EL SISTEMA DE REGULADOR REMOTO DE LA MANETA DE FRENO (LONGITUD DEL CABLE 761 mm), ABRAZADERA PARA ANCLAJE EN EL MANILLAR, PÓMULO DE REGULACIÓN SUPLEMENTARIA EN LA MANETA DE TRES MEDIDAS, ARO DE GOMA DE CUATRO DIFERENTES COLORES.

■	■	■	€
RM050B	RM050R	RM050U	129,00





**RRC**  
DE ALUMINIO A PARTIR DE UN BLOQUE MACIZO  
REGULABLE HASTA 6 POSICIONES | LIGERA Y AERODINÁMICA | DISEÑO DEPORTIVO



## MANETA DE FRENO / EMBRAGUE "RRC"



### APRILIA®

Modelo	Año	Maneta freno			€
		■	■	■	
RSV4	09 -	LBR500A	LBR500B	LBR500G	129,00

### Maneta embrague

Reg.	€	■	■	■
		LCR201A	LCR201B	LCR201G
✓	129,00			

### BMW®

Modelo	Año	Maneta freno			€
		■	■	■	
S 1000 R	14 -	LBR400A	LBR400B	LBR400G	129,00
S 1000 RR	09 -	LBR400A	LBR400B	LBR400G	129,00
S 1000 XR	15 -	LBR706A	LBR706B	LBR706G	129,00

### Maneta embrague

Reg.	€	■	■	■
		LCR702A	LCR702B	LCR702G
✓	129,00			
✓	129,00			
✓	129,00			

### DUCATI®

Modelo	Año	Maneta freno			€
		■	■	■	
749	03 - 07	LBR500A	LBR500B	LBR500G	129,00
848	07 -	LBR500A	LBR500B	LBR500G	129,00
848 / 1098 / 1198	09 -	LBR500A	LBR500B	LBR500G	129,00
999	02 - 06	LBR500A	LBR500B	LBR500G	129,00
1098 / 1098 S	07 - 09	LBR500A	LBR500B	LBR500G	129,00
1198 / 1198 S	09 - 11	LBR500A	LBR500B	LBR500G	129,00
899 PANIGALE	14 -	LBR500A	LBR500B	LBR500G	129,00
1199 PANIGALE / 1199 PANIGALE S	12 -	LBR500A	LBR500B	LBR500G	129,00
1299 PANIGALE / 1299 PANIGALE S	15 -	LBR500A	LBR500B	LBR500G	129,00
DIAVEL	10 -	LBR500A	LBR500B	LBR500G	129,00
XDIAVEL S	16 -	LBR500A	LBR500B	LBR500G	129,00
HYPERMOTARD / HYPERSTRADA	13 -	LBR503A	LBR503B	LBR503G	129,00
SCRAMBLER 800	15 -	LBR503A	LBR503B	LBR503G	129,00
SCRAMBLER SIXTY2	16 -	LBR503A	LBR503B	LBR503G	129,00
MONSTER 821	14 -	LBR503A	LBR503B	LBR503G	129,00
MONSTER 1100 EVO	11 -	LBR500A	LBR500B	LBR500G	129,00
MONSTER 1100 / MONSTER 1100 S	09 -	LBR500A	LBR500B	LBR500G	129,00
MONSTER 1200	14 -	LBR500A	LBR500B	LBR500G	129,00
MONSTER S4 R	07 - 08	LBR500A	LBR500B	LBR500G	129,00
MONSTER S4RS TESTASTRETTA	06 - 08	LBR500A	LBR500B	LBR500G	129,00
STREETFIGHTER / STREETFIGHTER S	09 -	LBR500A	LBR500B	LBR500G	129,00
STREETFIGHTER 848	12 -	LBR500A	LBR500B	LBR500G	129,00

### Maneta embrague

Reg.	€	■	■	■
		LCR500A	LCR500B	LCR500G
✓	129,00			
✓	129,00			
✓	129,00			
✓	129,00			
✓	129,00			
✓	129,00			
✓	129,00			
✓	129,00			
✓	129,00			
✓	129,00			
✓	129,00			
✓	129,00			
✓	129,00			
✓	129,00			
✓	129,00			
✓	129,00			
✓	129,00			
✓	129,00			
✓	129,00			
✓	129,00			

### HONDA®

Modelo	Año	Maneta freno			€
		■	■	■	
CB 650 F	15 -	LBR100A	LBR100B	LBR100G	129,00
CBR 600 F	10 -	LBR100A	LBR100B	LBR100G	129,00
CBR 600 RR / CBR 600 RR C- ABS	07 -	LBR104A	LBR104B	LBR104G	129,00
CBR 1000 RR	08 -	LBR104A	LBR104B	LBR104G	129,00
HORNET 600 / HORNET 600 ABS	07 -	LBR100A	LBR100B	LBR100G	129,00

### Maneta embrague

Reg.	€	■	■	■
		LCR201A	LCR201B	LCR201G
—	—	—	—	—
✓	129,00			
✓	129,00			
✓	129,00			
✓	129,00			

<sup>1</sup> No instalable con cubre manos originales.

## MANETA DE FRENO / EMBRAGUE "RRC"

### KAWASAKI®

#### Maneta freno

Modelo	Año	■	■	■	€
NINJA 600 ZX-6R	05 -	LBR301A	LBR301B	LBR301G	129,00
NINJA 636 ZX-6R	13 -	LBR301A	LBR301B	LBR301G	129,00
NINJA 636 ZX-6R	05 - 06	LBR400A	LBR400B	LBR400G	129,00
NINJA 1000 ZX-10R	06 - 15	LBR301A	LBR301B	LBR301G	129,00
NINJA 1000 ZX-10R	16 -	LBR500A	LBR500B	LBR500G	129,00
VERSYS 1000 ABS	12 -	LBR100A	LBR100B	LBR100G	129,00
Z750R	10 -	LBR301A	LBR301B	LBR301G	129,00
Z750	07 -	LBR302A	LBR302B	LBR302G	129,00
Z800 / Z800 ABS	13 -	LBR302A	LBR302B	LBR302G	129,00
Z1000 / Z1000SX	07 -	LBR301A	LBR301B	LBR301G	129,00

#### Maneta embrague

■	■	■	Reg.	€
LCR301A	LCR301B	LCR301G	✓	129,00
LCR301A	LCR301B	LCR301G	✓	129,00
LCR301A	LCR301B	LCR301G	✓	129,00
LCR301A	LCR301B	LCR301G	✓	129,00
LCR301A	LCR301B	LCR301G	✓	129,00
LCR301A	LCR301B	LCR301G	✓	129,00
LCR301A	LCR301B	LCR301G	✓	129,00
LCR301A	LCR301B	LCR301G	✓	129,00
LCR301A	LCR301B	LCR301G	✓	129,00
LCR301A	LCR301B	LCR301G	✓	129,00

### MV AGUSTA®

#### Maneta freno

Modelo	Año	■	■	■	€
BRUTALE DRAGSTER 800	14 -	LBR601A	LBR601B	LBR601G	129,00
BRUTALE 675	12 -	LBR601A	LBR601B	LBR601G	129,00
BRUTALE 800	13 - 15	LBR601A	LBR601B	LBR601G	129,00
F3 675	12 -	LBR400A	LBR400B	LBR400G	129,00
RIVALE 800	13 -	LBR601A	LBR601B	LBR601G	129,00

#### Maneta embrague

■	■	■	Reg.	€
LCR601A	LCR601B	LCR601G	✓	129,00
LCR601A	LCR601B	LCR601G	✓	129,00
LCR601A	LCR601B	LCR601G	✓	129,00
LCR601A	LCR601B	LCR601G	✓	129,00
LCR601A	LCR601B	LCR601G	✓	129,00

### SUZUKI®

#### Maneta freno

Modelo	Año	■	■	■	€
GSX-R 600	06 -	LBR400A	LBR400B	LBR400G	129,00
GSX-R 750	06 -	LBR400A	LBR400B	LBR400G	129,00
GSX-R 1000	09 -	LBR400A	LBR400B	LBR400G	129,00
GSX-S 1000	15 -	LBR400A	LBR400B	LBR400G	129,00

#### Maneta embrague

■	■	■	Reg.	€
LCR201A	LCR201B	LCR201G	✓	129,00
LCR201A	LCR201B	LCR201G	✓	129,00
LCR201A	LCR201B	LCR201G	✓	129,00
LCR201A	LCR201B	LCR201G	✓	129,00

### TRIUMPH®

#### Maneta freno

Modelo	Año	■	■	■	€
BONNEVILLE T100	08 -	LBR100A	LBR100B	LBR100G	129,00
DAYTONA 675	09 -	LBR400A	LBR400B	LBR400G	129,00
DAYTONA 675 R	11 -	LBR500A	LBR500B	LBR500G	129,00
SCRAMBLER 900	14 -	LBR100A	LBR100B	LBR100G	129,00
SPEED TRIPLE 1050 / 1050 R	11 - 15	LBR500A	LBR500B	LBR500G	129,00
SPEED TRIPLE 1050	08 - 10	LBR400A	LBR400B	LBR400G	129,00
SPEED TRIPLE 1050	05 - 07	LBR100A	LBR100B	LBR100G	129,00
STREET TRIPLE	07 -	LBR100A	LBR100B	LBR100G	129,00
STREET TRIPLE RX	15 -	LBR400A	LBR400B	LBR400G	129,00
STREET TRIPLE R	09 -	LBR400A	LBR400B	LBR400G	129,00
TIGER 800	11 -	LBR100A	LBR100B	LBR100G	129,00
THRUXTON	15 -	LBR100A	LBR100B	LBR100G	129,00

#### Maneta embrague

■	■	■	Reg.	€
LCR801A	LCR801B	LCR801G	✓	129,00
LCR801A	LCR801B	LCR801G	✓	129,00
LCR801A	LCR801B	LCR801G	✓	129,00
LCR801A	LCR801B	LCR801G	✓	129,00
LCR801A	LCR801B	LCR801G	✓	129,00
LCR801A	LCR801B	LCR801G	✓	129,00
LCR801A	LCR801B	LCR801G	✓	129,00
LCR801A	LCR801B	LCR801G	✓	129,00
LCR801A	LCR801B	LCR801G	✓	129,00
LCR801A	LCR801B	LCR801G	✓	129,00

### YAMAHA®

#### Maneta freno

Modelo	Año	■	■	■	€
MT-07 / FZ-07	14 -	LBR205A	LBR205B	LBR205G	129,00
MT-09 / FZ-09	13 -	LBR205A	LBR205B	LBR205G	129,00
MT-09 TRACER / FJ-09	15 -	LBR205A	LBR205B	LBR205G	129,00
XSR700	16 -	LBR205A	LBR205B	LBR205G	129,00
XSR900	16 -	LBR205A	LBR205B	LBR205G	129,00
YZF-R1	15 -	LBR210A	LBR210B	LBR210G	129,00

#### Maneta embrague

■	■	■	Reg.	€
LCR201A	LCR201B	LCR201G	✓	129,00
LCR201A	LCR201B	LCR201G	✓	129,00
LCR201A	LCR201B	LCR201G	✓	129,00
LCR201A	LCR201B	LCR201G	✓	129,00
LCR201A	LCR201B	LCR201G	✓	129,00
LCR201A	LCR201B	LCR201G	✓	129,00





DE ALUMINIO A PARTIR DE UN BLOQUE MACIZO | FORMA ERGONÓMICA Y MÁXIMO AGARRE  
KIT DE ARANDELAS DE COLORES INTERCAMBIABLES | DISPONIBLE EN DOS COLORES

Ø (mm)	■	■	€ (Par)
22	GR221A	GR221B	129,00



Adaptadores incluidos en el kit excepto modelos:

Marca	Modelo	Año	■	€
APRILIA®	RSV4	09 - 10	GR418B	24,00
BMW®	K 1200 R	05 - 08	GR416B	24,00
BMW®	R 1200 S	06 - 09	GR416B	24,00
BMW®	R 1200 R	06 - 09	GR416B	24,00
BMW®	R 1200 GS	04 - 07	GR416B	24,00
KTM®	125 DUKE / 390 DUKE	15 -	GR420B	24,00
BMW®	R nineT	14 -	GR421B	39,00
BMW®	R nineT Scrambler	16 -	GR421B	39,00
KTM®	RC8	08 -	GR418B	24,00
MV AGUSTA®	BRUTALE (4 CYL)	Todos	GR414B	24,00
MV AGUSTA®	F4	99 - 12	GR414B	24,00

Ring Kit Oro, Negro y Rojo incluido.  
No compatible con sistema de acelerador Ride by Wire.



PUÑOS  
**URLO 25.4**



DE ALUMINIO A PARTIR DE UN BLOQUE MACIZO | FORMA ERGONÓMICA Y MÁXIMO AGARRE  
DISPONIBLE EN DOS COLORES | FONDO PUÑO DESMONTABLE

Ø (mm)	Marca	■	■	€ (Par)
25.4 (1 Inch)	HARLEY-DAVIDSON®	GR231BS	—	99,00
25.4 (1 Inch)	HARLEY-DAVIDSON®	—	GR231CH	129,00
25.4 (1 Inch)	TRIUMPH®	GR236BS	—	99,00
25.4 (1 Inch)	TRIUMPH®	—	GR236CH	129,00



Adaptadores incluidos.  
No compatible con sistema de acelerador Ride by Wire.





DE ALUMINIO A PARTIR DE UN BLOQUE MACIZO | AGARRE Y CONFORT  
ESENCIA CLÁSICA | DISPONIBLE PARA DIAMETROS DE 22 Y 25,4 mm

Ø (mm)	Marca	■	■	■	■	€ (Par)
22	Todos	GR220A	GR220B	—	—	89,00
25.4 (1 Inch)	HARLEY-DAVIDSON®	—	—	GR230BS	—	89,00
25.4 (1 Inch)	HARLEY-DAVIDSON®	—	—	—	GR230CH	129,00
25.4 (1 Inch)	TRIUMPH®	—	—	GR235BS	—	89,00
25.4 (1 Inch)	TRIUMPH®	—	—	—	GR235CH	129,00



Adaptadores incluidos en el kit GR220A / GR220B excepto modelos:

Marca	Modelo	Año	■	€
APRILIA®	RSV4	09 - 10	GR418B	24,00
BMW®	K 1200 R	05 - 08	GR416B	24,00
BMW®	R 1200 S	06 - 09	GR416B	24,00
BMW®	R 1200 R	06 - 09	GR416B	24,00
BMW®	R 1200 GS	04 - 07	GR416B	24,00
BMW®	R nine T	14 -	GR421B	39,00
BMW®	R nineT Scrambler	16 -	GR421B	39,00
KTM®	125 DUKE / 390 DUKE	15 -	GR420B	24,00
KTM®	RC8	08 -	GR418B	24,00
MV AGUSTA®	BRUTALE (4 CYL)	Todos	GR414B	24,00
MV AGUSTA®	F4	99 - 12	GR414B	24,00

No compatible con sistema de acelerador Ride by Wire.



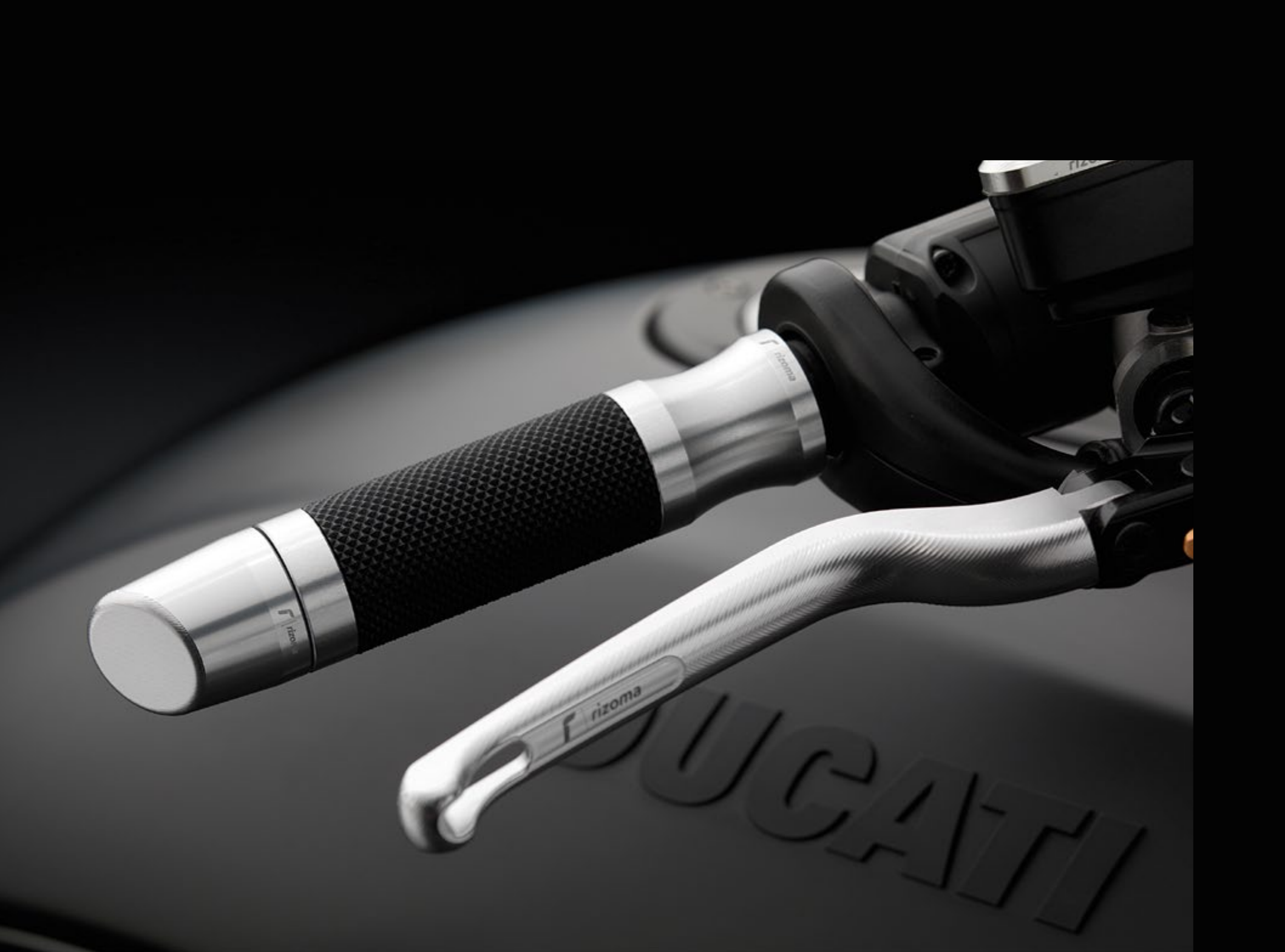



DE ALUMINIO A PARTIR DE UN BLOQUE MACIZO | GOMA RACING PARA UN MAYOR GRIP  
DEPORTIVIDAD Y EFICIENCIA | DISPONIBLE EN CINCO COLORES

Ø (mm)	■	■	■	■	■	€ (Par)
22	GR205A	GR205B	GR205G	GR205R	GR205U	59,00



Adaptadores incluidos en el kit excepto modelos:

Marca	Modelo	Año	■	€
APRILIA®	RSV4	09 - 10	GR418B	24,00
BMW®	K 1200 R	05 - 08	GR416B	24,00
BMW®	R 1200 S	06 - 09	GR416B	24,00
BMW®	R 1200 R	06 - 09	GR416B	24,00
BMW®	R 1200 GS	04 - 07	GR416B	24,00
BMW®	R nine T	14 -	GR421B	39,00
BMW®	R nineT Scrambler	16 -	GR421B	39,00
KTM®	125 DUKE / 390 DUKE	15 -	GR420B	24,00
KTM®	RC8	08 -	GR418B	24,00
MV AGUSTA®	BRUTALE (4 CYL)	Todos	GR414B	24,00
MV AGUSTA®	F4	99 - 12	GR414B	24,00

No compatible con sistema de acelerador Ride by Wire.



PUÑOS  
**SPORT 25.4**



DE ALUMINIO A PARTIR DE UN BLOQUE MACIZO | GOMA RACING PARA UN MAYOR GRIP  
DISPONIBLE EN TRES COLORES | FONDO PUÑO DESMONTABLE

Ø (mm)	Marca	■	■	■	€ (Par)
25.4 (1 Inch)	HARLEY-DAVIDSON®	—	GR232BS	—	89,00
25.4 (1 Inch)	HARLEY-DAVIDSON®	—	—	GR232CH	129,00
25.4 (1 Inch)	TRIUMPH®	GR233B	—	—	89,00
25.4 (1 Inch)	TRIUMPH®	—	—	GR233CH	129,00



Adaptadores incluidos.  
No compatible con sistema de acelerador Ride by Wire.





DE ALUMINIO A PARTIR DE UN BLOQUE MACIZO | AGARRE Y CONFORT  
ELEGANCIA Y EFICIENCIA | DISPONIBLE EN CINCO COLORES

Ø (mm)						€ (Par)
22	GR213A	GR213B	GR213G	GR213R	GR213U	129,00



Adaptadores incluidos en el kit excepto modelos:

Marca	Modelo	Año		€
APRILIA®	RSV4	09 - 10	GR418B	24,00
BMW®	K 1200 R	05 - 08	GR416B	24,00
BMW®	R 1200 S	06 - 09	GR416B	24,00
BMW®	R 1200 R	06 - 09	GR416B	24,00
BMW®	R 1200 GS	04 - 07	GR416B	24,00
BMW®	R nine T	14 -	GR421B	39,00
BMW®	R nineT Scrambler	16 -	GR421B	39,00
KTM®	125 DUKE / 390 DUKE	15 -	GR420B	24,00
KTM®	RC8	08 -	GR418B	24,00
MV AGUSTA®	BRUTALE (4 CYL)	Todos	GR414B	24,00
MV AGUSTA®	F4	99 - 12	GR414B	24,00

No compatible con sistema de acelerador Ride by Wire.

# PUÑOS RIDE BY WIRE



## "URLO" Ride by Wire - Ø 22 mm

Marca	Modelo	Año	■	■	€ (Par)
DUCATI®	MONSTER 1200 / 1200 S	14 -	GRDW221Z10A	GRDW221Z10B	129,00
DUCATI®	MONSTER 821	15 -	GRDW221Z10A	GRDW221Z10B	129,00
DUCATI®	MULTISTRADA 1200	15 -	GRDW221Z10A <sup>1</sup>	GRDW221Z10B <sup>1</sup>	129,00
DUCATI®	MULTISTRADA ENDURO	15 -	GRDW221Z10A	GRDW221Z10B	129,00
DUCATI®	HYPERMOTARD / HYPERSTRADA 821	13 -	GRDW221Z10A	GRDW221Z10B	129,00
DUCATI®	HYPERMOTARD / HYPERSTRADA 939	16 -	GRDW221Z10A	GRDW221Z10B	129,00
DUCATI®	XDIAVEL S	16 -	GRDW221Z11A <sup>2</sup>	GRDW221Z11B <sup>2</sup>	129,00
DUCATI®	1299 PANIGALE / PANIGALE S	15 -	GRDW221ZTH01A	GRDW221ZTH01B	129,00
TRIUMPH®	STREET TWIN 900	16 -	GRDW221ZTH01A	GRDW221ZTH01B	129,00
TRIUMPH®	THRUXTON R	16 -	GRDW221ZTH01A	GRDW221ZTH01B	129,00

<sup>1</sup> Instalando los Puños Ride by Wire se pierde la función puños calefactables.

<sup>2</sup> Para la instalación es necesario el adaptador GR424B - € 24,00.

## "URLO 25.4" Ride by Wire - Ø 25,4 mm (1 Inch)

Marca	Modelo	Año	■	■	€ (Par)
HARLEY-DAVIDSON®	SOFTAIL SLIM	16 -	GRDW231Z01BS	—	129,00
HARLEY-DAVIDSON®	SOFTAIL SLIM	16 -	—	GRDW231Z01CH	159,00

## "LEGEND" Ride by Wire - Ø 22 mm

Marca	Modelo	Año	■	■	€ (Par)
DUCATI®	MONSTER 1200 / 1200 S	14 -	GRDW220Z10A	GRDW220Z10B	220,00
DUCATI®	MONSTER 821	15 -	GRDW220Z10A	GRDW220Z10B	220,00
DUCATI®	MULTISTRADA 1200	15 -	GRDW220Z10A <sup>1</sup>	GRDW220Z10B <sup>1</sup>	220,00
DUCATI®	MULTISTRADA ENDURO	15 -	GRDW220Z10A	GRDW220Z10B	220,00
DUCATI®	HYPERMOTARD / HYPERSTRADA 821	13 -	GRDW220Z10A	GRDW220Z10B	220,00
DUCATI®	HYPERMOTARD / HYPERSTRADA 939	16 -	GRDW220Z10A	GRDW220Z10B	220,00
DUCATI®	1299 PANIGALE / PANIGALE S	15 -	GRDW220ZTH01A	GRDW220ZTH01B	99,00
TRIUMPH®	STREET TWIN 900	16 -	GRDW220ZTH01A	GRDW220ZTH01B	99,00
TRIUMPH®	THRUXTON R	16 -	GRDW220ZTH01A	GRDW220ZTH01B	99,00

<sup>1</sup> Instalando los Puños Ride by Wire se pierde la función puños calefactables.

## "LEGEND 25.4" Ride by Wire - Ø 25,4 mm (1 Inch)

Marca	Modelo	Año	■	■	€ (Par)
HARLEY-DAVIDSON®	SOFTAIL SLIM	16 -	GRDW230Z01BS	—	89,00
HARLEY-DAVIDSON®	SOFTAIL SLIM	16 -	—	GRDW230Z01CH	129,00

# PUÑOS RIDE BY WIRE



"LUX" Ride by Wire - Ø 22 mm

Marca	Modelo	Año	■	■	■	■	■	€ (Par)
DUCATI®	MONSTER 1200 / 1200 S	14 -	GRDW213Z10A	GRDW213Z10B	GRDW213Z10G	GRDW213Z10R	GRDW213Z10U	139,00
DUCATI®	MONSTER 821	15 -	GRDW213Z10A	GRDW213Z10B	GRDW213Z10G	GRDW213Z10R	GRDW213Z10U	139,00
DUCATI®	MULTISTRADA 1200	15 -	GRDW213Z10A <sup>1</sup>	GRDW213Z10B <sup>1</sup>	GRDW213Z10G <sup>1</sup>	GRDW213Z10R <sup>1</sup>	GRDW213Z10U <sup>1</sup>	139,00
DUCATI®	MULTISTRADA ENDURO	15 -	GRDW213Z10A	GRDW213Z10B	GRDW213Z10G	GRDW213Z10R	GRDW213Z10U	139,00
DUCATI®	HYPERMOTARD / HYPERSTRADA 821	13 -	GRDW213Z10A	GRDW213Z10B	GRDW213Z10G	GRDW213Z10R	GRDW213Z10U	139,00
DUCATI®	HYPERMOTARD / HYPERSTRADA 939	16 -	GRDW213Z10A	GRDW213Z10B	GRDW213Z10G	GRDW213Z10R	GRDW213Z10U	139,00
DUCATI®	XDIAVEL S	16 -	GRDW213Z11A <sup>2</sup>	GRDW213Z11B <sup>2</sup>	GRDW213Z11G <sup>2</sup>	GRDW213Z11R <sup>2</sup>	GRDW213Z11U <sup>2</sup>	139,00
DUCATI®	1299 PANIGALE / PANIGALE S	15 -	GRDW213ZTH01	GRDW213ZTH01B	GRDW213ZTH01G	GRDW213ZTH01R	GRDW213ZTH01U	139,00
TRIUMPH®	STREET TWIN 900	16 -	GRDW213ZTH01	GRDW213ZTH01B	GRDW213ZTH01G	GRDW213ZTH01R	GRDW213ZTH01U	139,00
TRIUMPH®	THRUXTON R	16 -	GRDW213ZTH01	GRDW213ZTH01B	GRDW213ZTH01G	GRDW213ZTH01R	GRDW213ZTH01U	139,00

<sup>1</sup> Instalando los Puños Ride by Wire se pierde la función puños calefactables.

<sup>2</sup> Para la instalación es necesario el adaptador GR424B - € 24,00.



"SPORT LINE" Ride by Wire - Ø 22 mm

Marca	Modelo	Año	■	■	■	■	■	€ (Par)
DUCATI®	MONSTER 1200 / 1200 S	14 -	GRDW205Z10A	GRDW205Z10B	GRDW205Z10G	GRDW205Z10R	GRDW205Z10U	69,00
DUCATI®	MONSTER 821	15 -	GRDW205Z10A	GRDW205Z10B	GRDW205Z10G	GRDW205Z10R	GRDW205Z10U	69,00
DUCATI®	MULTISTRADA 1200	15 -	GRDW205Z10A <sup>1</sup>	GRDW205Z10B <sup>1</sup>	GRDW205Z10G <sup>1</sup>	GRDW205Z10R <sup>1</sup>	GRDW205Z10U <sup>1</sup>	69,00
DUCATI®	MULTISTRADA ENDURO	15 -	GRDW205Z10A	GRDW205Z10B	GRDW205Z10G	GRDW205Z10R	GRDW205Z10U	69,00
DUCATI®	HYPERMOTARD / HYPERSTRADA 821	13 -	GRDW205Z10A	GRDW205Z10B	GRDW205Z10G	GRDW205Z10R	GRDW205Z10U	69,00
DUCATI®	HYPERMOTARD / HYPERSTRADA 939	16 -	GRDW205Z10A	GRDW205Z10B	GRDW205Z10G	GRDW205Z10R	GRDW205Z10U	69,00
DUCATI®	XDIAVEL S	16 -	GRDW205Z11A <sup>2</sup>	GRDW205Z11B <sup>2</sup>	GRDW205Z11G <sup>2</sup>	GRDW205Z11R <sup>2</sup>	GRDW205Z11U <sup>2</sup>	69,00
DUCATI®	1299 PANIGALE / PANIGALE S	15 -	GRDW205ZTH01A	GRDW205ZTH01B	GRDW205ZTH01G	GRDW205ZTH01R	GRDW205ZTH01U	69,00
TRIUMPH®	SPEED TRIPLE 1050 R	16 -	GRDW205ZTH01A	GRDW205ZTH01B	GRDW205ZTH01G	GRDW205ZTH01R	GRDW205ZTH01U	69,00
TRIUMPH®	STREET TWIN 900	16 -	GRDW205ZTH01A	GRDW205ZTH01B	GRDW205ZTH01G	GRDW205ZTH01R	GRDW205ZTH01U	69,00
TRIUMPH®	THRUXTON R	16 -	GRDW205ZTH01A	GRDW205ZTH01B	GRDW205ZTH01G	GRDW205ZTH01R	GRDW205ZTH01U	69,00

<sup>1</sup> Instalando los Puños Ride by Wire se pierde la función puños calefactables.

<sup>2</sup> Para la instalación es necesario el adaptador GR424B - € 24,00.



"SPORT 25.4" Ride by Wire - Ø 25,4 mm (1 Inch)

Marca	Modelo	Año	■	■	€ (Par)
HARLEY-DAVIDSON®	SOFTAIL SLIM	16 -	GRDW232Z01BS	—	89,00
HARLEY-DAVIDSON®	SOFTAIL SLIM	16 -	—	GRDW232Z01CH	159,00



## CONTRAPESOS MANILLARES



					€ (Par)
MA302A	MA302B	MA302G	MA302R	MA302U	49,00





					€ (Par)
MA532A	MA532B	MA532G	MA532R	MA532U	49,00



					€ (Par)
MA533A	MA533B	MA533G	MA533R	MA533U	49,00



					€ (Par)
MA534A	MA534B	MA534G	MA534R	MA534U	49,00



					€ (Par)
MA531A	MA531B	MA531G	MA531R	MA531U	39,00

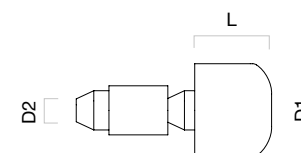

Cod.	D1 (mm)	D2 (mm)	L (mm)	W (gr)
MA302	32	13 - 18	32	83
MA532	32	13 - 18	28	64
MA533	28.5	13 - 18	22	44
MA534	28.5	13 - 18	20	50
MA531	31.5	13 - 18	8	34
MA530	22	13 - 18	19	41

## CONTRAPESOS MANILLARES SWITCH



■	■	€ (Par)
MA530A	MA530B	69,00

### Adaptadores para manillares OEM

Adaptadores incluidos en el kit excepto modelos:

Marca	Modelo	Año	■	€
BMW®	C 600 SPORT / C 650 GT	12 -	LP323B	(Unit.) € 9,50
BMW®	F 800 R	09 - 14	LP322B	(Unit.) € 9,50
BMW®	R 1200 R	15 -	LP324B	(Unit.) € 9,50
BMW®	R 1200 GS	13 -	LP324B <sup>1</sup>	(Unit.) € 9,50
BMW®	R nineT	14 -	LP321B	(Unit.) € 9,50
BMW®	R nineT Scrambler	16 -	LP321B	(Unit.) € 9,50
BMW®	S 1000 R	14 -	LP321B	(Unit.) € 9,50
BMW®	S 1000 RR	09 -	LP321B	(Unit.) € 9,50
KAWASAKI®	NINJA 1000 ZX-10R	16 -	LP305B	(Unit.) € 9,50
TRIUMPH®	BONNEVILLE T100	08 -	BS816B <sup>2</sup>	(Unit.) € 19,00
YAMAHA®	FZ1 FAZER - FZ1	06 -	MA600B	(Par) € 14,50
YAMAHA®	FZ6 - FZ6 FAZER - MT-01	04 -	MA600B	(Par) € 14,50
YAMAHA®	FZS 1000 FAZER	00 - 05	MA600B	(Par) € 14,50
YAMAHA®	T-MAX 500 / T-MAX 530	04 -	MA600B	(Par) € 14,50
YAMAHA®	XJR 1300	14 -	MA600B	(Par) € 14,50
YAMAHA®	XJ6	08 -	MA600B	(Par) € 14,50
YAMAHA®	MT-09 / FZ-09	13 -	MA600B	(Par) € 14,50
YAMAHA®	MT-10 / FZ-10	16 -	MA600B	(Par) € 14,50
YAMAHA®	XSR 700	16 -	MA600B	(Par) € 14,50
YAMAHA®	XSR 900	16 -	MA600B	(Par) € 14,50

<sup>1</sup> No instalable con cubre manos originales.

<sup>2</sup> No compatible con MA531.



## KIT SEMI MANILLARES

KIT DE SEMI MANILLARES CON BRIDAS ALIGERADAS Y MECANIZADAS A PARTIR DE UN BLOQUE MACIZO DE ALUMINIO  
 AMPLIA GAMA PARA CUALQUIER NECESIDAD Y TIPO DE CONDUCCIÓN | DISPONIBLES EN DOS VERSIONES DE COLOR



TÜV

Horquillas Ø 51 mm

		Ø A (mm)	€
■	■		
MA051A	MA051B	22	429,00

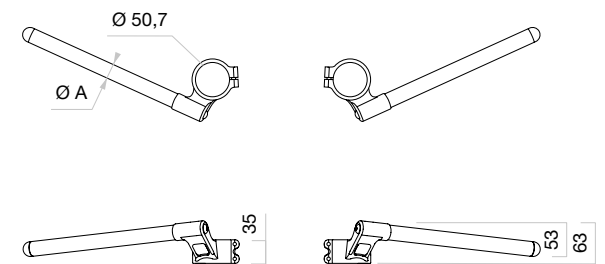



Horquillas Ø 55 mm

■	Ø A (mm)	€
MA050B	22	429,00

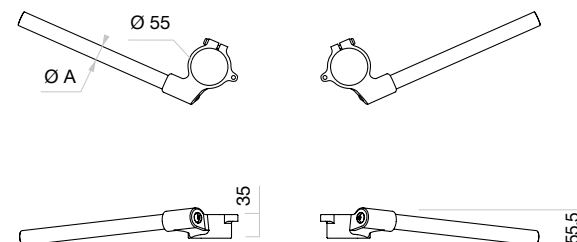

Horquillas Ø 41 mm

■	■	Ø A (mm)	B (mm)	€
MA052A	MA052B	22	33.5	429,00
MA060A	MA060B	25.4	36	429,00

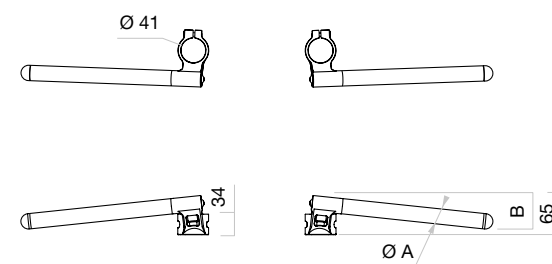

Horquillas Ø 52 mm

■	■	Ø A (mm)	€
MA053A	MA053A	22	429,00

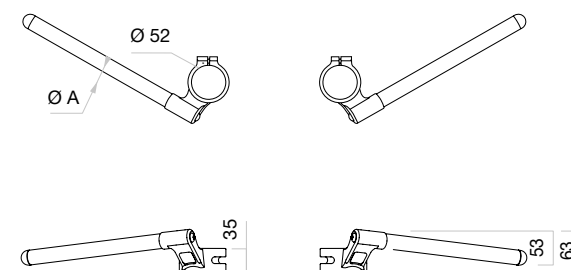



## MANILLARES

GRAN RENDIMIENTO Y FIABILIDAD AMPLIA GAMA PARA CUALQUIER NECESIDAD Y TIPO DE CONDUCCIÓN  
AMPLIA GAMA DE COLORES





Manillar Ø 22

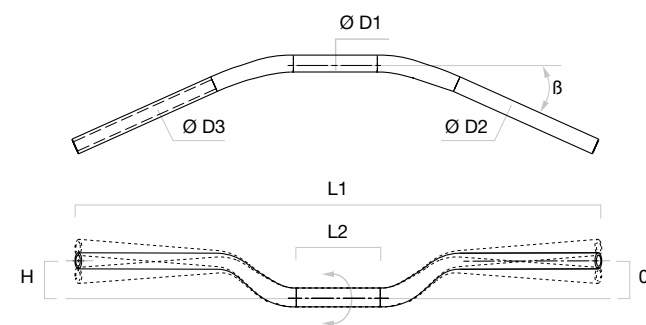

	■	■	■	■	■	L1 (mm)	L2 (mm)	Ø D1 (mm)	Ø D2 (mm)	Ø D3 (mm)	H (mm)	Peso (kg)	β	€
	MA001A	MA001B	MA001G	MA001R	MA001U	720	135	22	22	14	45	0.50	23° +/-1°	69,00

β = Posibilidad de avance



Manillar cónico

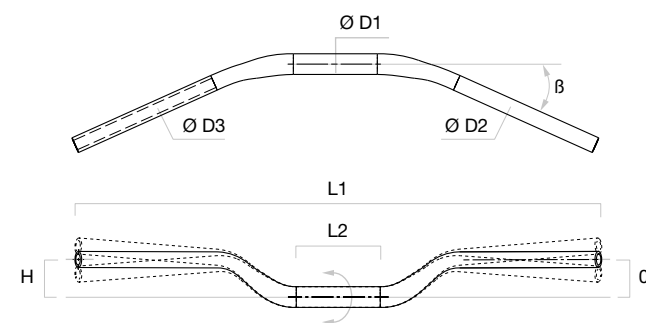

	■	■	■	■	■	L1 (mm)	L2 (mm)	Ø D1 (mm)	Ø D2 (mm)	Ø D3 (mm)	H (mm)	Peso (kg)	β	€
	MA006A	MA006B	MA006G	MA006R	MA006U	735	138	29	22	14	30	0.56	23° +/-1°	99,00
	MA009A	MA009B	MA009G	MA009R	MA009U	735	138	29	22	14	50	0.58	23° +/-1°	99,00
	MA011A	MA011B	MA011G	MA011R	MA011U	740	110	29	22	14	15	0.52	20° +/-1°	99,00

β = Posibilidad de avance



Drag bar

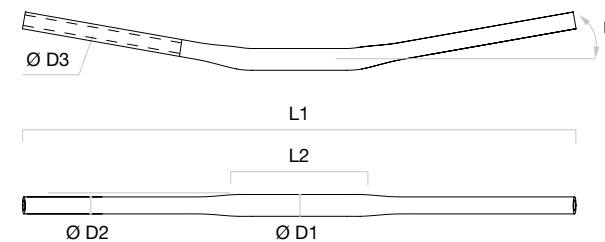

	■	■	■	■	■	L1 (mm)	L2 (mm)	Ø D1 (mm)	Ø D2 (mm)	Ø D3 (mm)	β	Peso (kg)	€
	MA015A	MA015B	MA015G	MA015R	MA015U	755	125	29	22	14	10°	0.52	99,00

β = Posibilidad de avance

## BARRA DE REFUERZO PARA MANILLAR



■	€
MA108B	89,00

Atención, la barra de refuerzo es compatible únicamente con el manillar cónico de Rizoma MA009.

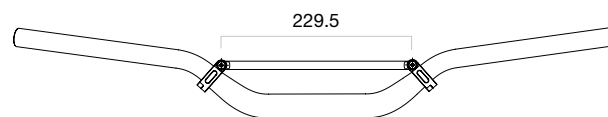







## TORRETAS



### Torretas para manillar cónico

■	H (mm)	Ø (mm)	€ (Par)
AZ402B	42	29	99,00
AZ403B	60	29	99,00

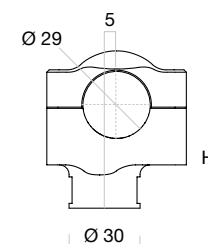

### Kit de conversión torretas para manillar cónico

Marca	Modelo	Año	■	H (mm)	Ø (mm)	€ (Par)
BMW®	R 850 R / R 1150 R	Todos	AZ405B	24	29	99,00
DUCATI®	MONSTER <sup>1</sup>	93 - 08	AZ405B	24	29	99,00
DUCATI®	MULTISTRADA 620	05 - 07	AZ405B	24	29	99,00
HONDA®	CB 650 F	15 -	AZ405B	24	29	99,00
HONDA®	CB 1000 R	08 - 10	AZ405B	24	29	99,00
HONDA®	HORNET 600 / 900	Todos	AZ405B	24	29	99,00
KAWASAKI®	ER-6F / ER-6N	06 - 08	AZ405B	24	29	99,00
SUZUKI®	GSR 600	06 -	AZ405B	24	29	99,00
YAMAHA®	FZ6 / FZ6 FAZER	04 -	AZ405B	24	29	99,00

<sup>1</sup> Excepto Monster 696 - 796 - 821 - 1100 - S4

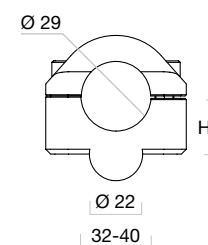

El kit permite la instalación de manillar cónico en los casos donde la torreta original de Ø 22 mm resulta parte integral de la tija.



### Torreta para manillar Ø 25,4 mm

■	H (mm)	Ø (mm)	€ (Par)
AZ430B	42	25.4	99,00

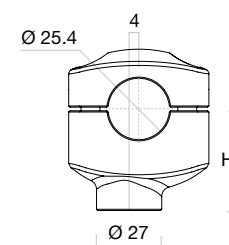



## DEPÓSITOS DE FLUIDO FRENO / EMBRAGUE

# WAVE

EN ALUMINIO A PARTIR DE UN BLOQUE MACIZO | DIFERENTES TAMAÑOS PARA DIFERENTES USOS  
MIRILLA DE NIVEL FUNCIONAL Y ESTÉTICA | DISPONIBLE EN CINCO COLORES



■	■	■	■	■	€
CT137A	CT137B	CT137G	CT137R	CT137U	79,00

Volumen: 31 cm<sup>3</sup> - Altura: 53 mm - Ø 51.5 mm.

Depósitos de fluido provistos de una junta EDPM, compatible con los aceites DOT 3 / DOT 4 y DOT 5.1.

Utilización aconsejada: bomba freno delantera.

El kit incluye 3 tubos de unión (1 unit. Ø 7 mm, ang. 90° + 1 unit. Ø 8 mm, ang. 90° + 1 unit. Ø 8 mm).



■	■	■	■	■	€
CT135A	CT135B	CT135G	CT135R	CT135U	79,00
CTM135A	CTM135B	CTM135G	CTM135R	CTM135U	79,00

Volumen: 16 cm<sup>3</sup> - Altura: 50 mm - Ø 42 mm.

CT - Depósitos de fluido provistos de una junta EDPM, compatible con los aceites DOT 3 / DOT 4 y DOT 5.1.

CTM - Depósitos de fluido provistos de una junta NBR, compatible con aceite mineral hidráulico.

Utilización aconsejada: bomba embrague.

El kit incluye 3 tubos de unión (1 unit. Ø 7 mm, ang. 90° + 1 unit. Ø 8 mm, ang. 90° + 1 unit. Ø 8 mm).

### Accesorios para nuestros Depósitos de fluidos



■ CT450B € 39,00



■ CT451B € 39,00



■ CT454B € 19,00



■ CT457B € 29,00



## DEPÓSITOS DE FLUIDO FRENO / EMBRAGUE



■	■	■	■	■	€
CT027A	CT027B	CT027G	CT027R	CT027U	69,00

Volumen: 25 cm<sup>3</sup> - Altura: 46 mm - Ø 50 mm.

Depósitos de fluido provistos de una junta EDPM, compatible con los aceites DOT 3 / DOT 4 y DOT 5.1.

Utilización aconsejada: bomba freno delantera.

El kit incluye 2 tubos de unión (1 unit. Ø 7 mm - 1 unit. Ø 8 mm)



■	■	■	■	■	€
CT025A	CT025B	CT025G	CT025R	CT025U	69,00
CTM025A	CTM025B	CTM025G	CTM025R	CTM025U	69,00

Volumen: 15 cm<sup>3</sup> - Altura: 49 mm - Ø 40 mm.

CT - Depósitos de fluido provistos de una junta EDPM, compatible con los aceites DOT 3 / DOT 4 y DOT 5.1.

CTM - Depósitos de fluido provistos de una junta NBR, compatible con aceite mineral hidráulico.

Utilización aconsejada: bomba embrague.

El kit incluye 1 tubo de unión Ø 7 mm.



■	■	■	■	■	€
CT017A	CT017B	CT017G	CT017R	CT017U	69,00
CTM017A	CTM017B	CTM017G	CTM017R	CTM017U	69,00

Volumen: 15 cm<sup>3</sup> - Altura: 49 mm - Ø 40 mm.

CT - Depósitos de fluido provistos de una junta EDPM, compatible con los aceites DOT 3 / DOT 4 y DOT 5.1.

CTM - Depósitos de fluido provistos de una junta NBR, compatible con aceite mineral hidráulico.

Utilización aconsejada: bomba embrague.

El kit incluye 1 tubo de unión Ø 7 mm.



■	■	■	■	■	€
CT015A	CT015B	CT015G	CT015R	CT015U	49,00

Volumen: 12 cm<sup>3</sup> - Altura: 42 mm - Ø 31 mm.

Depósitos de fluido provistos de una junta EDPM, compatible con los aceites DOT 3 / DOT 4 y DOT 5.1.

Utilizzo consigliato: pompa freno posteriore.

El kit incluye 1 tubo de unión Ø 8 mm.



# DEPÓSITOS DE FLUIDO FRENO / EMBRAGUE NEXT

EN ALUMINIO A PARTIR DE UN BLOQUE MACIZO | DIFERENTES TAMAÑOS PARA DIFERENTES USOS  
MIRILLA DE NIVEL FUNCIONAL Y ESTÉTICA | DISPONIBLE EN CINCO COLORES



■	■	■	■	■	€
CT127A	CT127B	CT127G	CT127R	CT127U	89,00

Volumen: 27 cm<sup>3</sup> - Altura: 51,5 mm - Ø min 40 mm / Ø max 65 mm.  
Depósitos de fluido provistos de una junta EDPM, compatible con los aceites DOT 3 / DOT 4 y DOT 5.1.  
Utilización aconsejada: bomba freno delantera.  
El kit incluye 3 tubos de unión (1 unit. Ø 7 mm, ang. 90° + 1 unit. Ø 8 mm, ang. 90° + 1 unit. Ø 8 mm).  
Para la instalación son necesarios los adaptadores.



■	■	■	■	■	€
CT125A	CT125B	CT125G	CT125R	CT125U	89,00
CTM125A	CTM125B	CTM125G	CTM125R	CTM125U	89,00

Volumen: 17 cm<sup>3</sup> - Altura: 43 mm - Ø min 36 mm / Ø max 60 mm.  
CT - Depósitos de fluido provistos de una junta EDPM, compatible con los aceites DOT 3 / DOT 4 y DOT 5.1.  
CTM - Depósitos de fluido provistos de una junta NBR, compatible con aceite mineral hidráulico.  
Utilización aconsejada: bomba embrague.  
El kit incluye 3 tubos de unión (1 unit. Ø 7 mm, ang. 90° + 1 unit. Ø 8 mm, ang. 90° + 1 unit. Ø 8 mm).  
Para la instalación son necesarios los adaptadores.



■	■	■	■	■	€
CT115A	CT115B	CT115G	CT115R	CT115U	79,00

Volumen: 12 cm<sup>3</sup> - Altura: 42 mm - Ø min 29 mm / Ø max 48 mm.  
Depósitos de fluido provistos de una junta EDPM, compatible con los aceites DOT 3 / DOT 4 y DOT 5.1.  
Utilización aconsejada: bomba freno trasero.  
El kit incluye 1 tubo de unión Ø 8 mm.

**Accesorios para nuestros Depósitos de fluidos**  
No compatibles con CT015, CT017 y CT115.



■ CT450B € 39,00



■ CT451B € 39,00



■ CT454B € 19,00



■ CT457B € 29,00





## TAPAS PARA DEPÓSITOS DE FLUIDO



TP014 - TP015  
TP016 - TP017  
TP042



TP024 - TP025  
TP026 - TP028



Ø (mm)	Filete	■	■	■	■	■	€
57	M52x4	TP014A	TP014B	TP014G	TP014R	TP014U	39,00
42	M37x4	TP015A	TP015B	TP015G	TP015R	TP015U	39,00
56	—	TP016A	TP016B	TP016G	TP016R	—	39,00
37	M34x4	TP017A	TP017B	TP017G	TP017R	—	39,00
62	M58x4	TP024A	TP024B	—	—	TP024U	49,00
46	M42x3	TP025A	TP025B	—	—	—	49,00
49	M45x4	TP026A	TP026B	—	—	TP026U	49,00
57	M52x4	TP028A	TP028B	—	—	TP028U	49,00
39.5	M37x3	TP042A	TP042B	—	—	—	39,00



Referencias y modelos en las páginas siguientes.

## TAPAS PARA DEPÓSITOS DE FLUIDO

### Depósito freno delantero

Marca	Modelo	Año	■	■	■	■	■
APRILIA®	RSV4	09 -	TP016A	TP016B	TP016G	TP016R	—
BMW®	F 800 GS ADVENTURE	13 -	TP024A	TP024B	—	—	TP024U
BMW®	F 800 R	09 - 14	TP024A	TP024B	—	—	TP024U
BMW®	K 1300 R	09 - 11	TP024A	TP024B	—	—	TP024U
BMW®	R 1200 GS	04 - 12	TP024A	TP024B	—	—	TP024U
BMW®	R 1200 GS ADVENTURE	10 - 13	TP024A	TP024B	—	—	TP024U
BMW®	R 1200 R / R 1200 R CLASSIC	06 - 14	TP024A	TP024B	—	—	TP024U
BMW®	S 1000 R	14 -	TP028A	TP028B	—	—	TP028U
BMW®	S 1000 RR	09 -	TP028A	TP028B	—	—	TP028U
DUCATI®	Otros modelos	Otros modelos	TP016A	TP016B	TP016G	TP016R	—
HONDA®	CB 1000 R	08 -	TP014A / TP028A	TP014B / TP028B	TP014G	TP014R	TP014U / TP028U
HONDA®	CBR 600 RR / CBR 600 RR C- ABS	07 -	TP014A / TP028A	TP014B / TP028B	TP014G	TP014R	TP014U / TP028U
HONDA®	CBR 1000 RR / CBR 1000 RR C- ABS	06 -	TP014A / TP028A	TP014B / TP028B	TP014G	TP014R	TP014U / TP028U
KAWASAKI®	NINJA 600 ZX-6R	09 -	TP014A / TP028A	TP014B / TP028B	TP014G	TP014R	TP014U / TP028U
KAWASAKI®	NINJA 636 ZX-6R	02 - 06	TP014A / TP028A	TP014B / TP028B	TP014G	TP014R	TP014U / TP028U
KAWASAKI®	NINJA 900 ZX-9R	98 - 05	TP014A / TP028A	TP014B / TP028B	TP014G	TP014R	TP014U / TP028U
KAWASAKI®	NINJA 1000 ZX-10R	16 -	TP016A	TP016B	TP016G	TP016R	—
KAWASAKI®	NINJA 1000 ZX-10R	04 - 15	TP014A / TP028A	TP014B / TP028B	TP014G	TP014R	TP014U / TP028U
KAWASAKI®	Z750	07 -	TP014A / TP028A	TP014B / TP028B	TP014G	TP014R	TP014U / TP028U
KAWASAKI®	Z1000	07 - 13	TP014A / TP028A	TP014B / TP028B	TP014G	TP014R	TP014U / TP028U
KAWASAKI®	Z1000SX	07 -	TP014A / TP028A	TP014B / TP028B	TP014G	TP014R	TP014U / TP028U
KTM®	1290 SUPER DUKE R	15 -	TP016A	TP016B	TP016G	TP016R	—
KTM®	990 SUPER DUKE R	09 -	TP016A	TP016B	TP016G	TP016R	—
KTM®	990 SUPER DUKE	05 -	TP016A	TP016B	TP016G	TP016R	—
KTM®	1190 RC8 / 1190 RC8 R	08 -	TP016A	TP016B	TP016G	TP016R	—
MV AGUSTA®	F3 675	12 -	TP014A / TP028A	TP014B / TP028B	TP014G	TP014R	TP014U / TP028U
SUZUKI®	GSX-R 600	01 -	TP014A / TP028A	TP014B / TP028B	TP014G	TP014R	TP014U / TP028U
SUZUKI®	GSX-R 750	99 -	TP014A / TP028A	TP014B / TP028B	TP014G	TP014R	TP014U / TP028U
SUZUKI®	GSX-R 1000	00 -	TP014A / TP028A	TP014B / TP028B	TP014G	TP014R	TP014U / TP028U
SUZUKI®	SV 650	Otros modelos	TP014A / TP028A	TP014B / TP028B	TP014G	TP014R	TP014U / TP028U
SUZUKI®	SV 1000	Otros modelos	TP014A / TP028A	TP014B / TP028B	TP014G	TP014R	TP014U / TP028U
TRIUMPH®	DAYTONA 675	06 - 12	TP014A / TP028A	TP014B / TP028B	TP014G	TP014R	TP014U / TP028U
TRIUMPH®	DAYTONA 675 R	11 -	TP016A	TP016B	TP016G	TP016R	TP016U
TRIUMPH®	SCRAMBLER 900	14 -	TP014A / TP028A	TP014B / TP028B	TP014G	TP014R	TP014U / TP028U
TRIUMPH®	SPEED TRIPLE 955	02 - 04	TP014A / TP028A	TP014B / TP028B	TP014G	TP014R	TP014U / TP028U
TRIUMPH®	SPEED TRIPLE 1050 / 1050 R	11 -	TP016A	TP016B	TP016G	TP016R	—
TRIUMPH®	SPEED TRIPLE 1050	05 - 10	TP014A / TP028A	TP014B / TP028B	TP014G	TP014R	TP014U / TP028U
TRIUMPH®	STREET TRIPLE R	09 - 12	TP014A / TP028A	TP014B / TP028B	TP014G	TP014R	TP014U / TP028U
TRIUMPH®	STREET TWIN	16 -	TP028A	TP028B	—	—	TP028U
TRIUMPH®	TRUXTON R	16 -	TP016A	TP016B	TP016G	TP016R	—
YAMAHA®	YZF-R1	00 -	TP014A / TP028A	TP014B / TP028B	TP014G	TP014R	TP014U / TP028U
YAMAHA®	YZF-R6	03 - 16	TP014A / TP028A	TP014B / TP028B	TP014G	TP014R	TP014U / TP028U

### Depósito embrague

Marca	Modelo	Año	■	■	■	■	■
BMW®	K 1300 R	09 - 11	TP025A	TP025B	—	—	—
BMW®	R 1200 GS ADVENTURE	10 - 13	TP025A	TP025B	—	—	—
BMW®	R 1200 GS	04 - 12	TP025A	TP025B	—	—	—
BMW®	R 1200 R / R 1200 R CLASSIC	06 - 14	TP025A	TP025B	—	—	—
DUCATI®	Otros modelos¹	Otros modelos	TP017A	TP017B	TP017G	TP017R	—
HONDA®	CB 1000 R	08 -	TP015A	TP015B	TP015G	TP015R	TP015U
HONDA®	CBR 1000 RR	06 - 07	TP015A	TP015B	TP015G	TP015R	TP015U
KTM®	990 SUPER DUKE R	09 -	TP015A	TP015B	TP015G	TP015R	TP015U
KTM®	990 SUPER DUKE	05 -	TP015A	TP015B	TP015G	TP015R	TP015U
KTM®	1190 RC8 / 1190 RC8 R	08 -	TP015A	TP015B	TP015G	TP015R	TP015U
KTM®	1290 SUPER DUKE R	15 -	TP042A	TP042B	—	—	—

## TAPAS PARA DEPÓSITOS DE FLUIDO

### Depósito freno trasero

Marca	Modelo	Año	■	■	■	■	■
BMW®	F 800 GS ADVENTURE	13 -	TP017A	TP017B	TP017G	TP017R	—
BMW®	F 800 R	09 - 14	TP017A	TP017B	TP017G	TP017R	—
BMW®	K 1300 R	09 - 11	TP026A	TP026B	—	—	TP026U
BMW®	R 1200 R	15 -	TP026A	TP026B	—	—	TP026U
BMW®	R 1200 RS	15 -	TP026A	TP026B	—	—	TP026U
BMW®	R 1200 GS	04 -	TP026A	TP026B	—	—	TP026U
BMW®	R 1200 GS ADVENTURE	10 -	TP026A	TP026B	—	—	TP026U
BMW®	R nineT	14 -	TP026A	TP026B	—	—	TP026U
BMW®	R nineT Scrambler	16 -	TP026A	TP026B	—	—	TP026U
BMW®	S 1000 R	14 -	TP026A	TP026B	—	—	TP026U
BMW®	S 1000 RR	09 -	TP026A	TP026B	—	—	TP026U
BUELL®	XB12S	08 -	TP014A / TP028A	TP014B / TP028B	TP014G	TP014R	TP014U / TP028U
DUCATI®	DIAVEL	10 -	TP026A	TP026B	—	—	TP026U
DUCATI®	MULTISTRADA 1200 / 1200 S	15 -	TP026A	TP026B	—	—	TP026U
DUCATI®	XDIAVEL S	16 -	TP016A	TP016B	TP016G	TP016R	—
DUCATI®	Otros modelos <sup>1</sup>	Otros modelos	TP017A	TP017B	TP017G	TP017R	—
HONDA®	CB 1000 R	11 -	TP014A / TP028A	TP014B / TP028B	TP014G	TP014R	TP014U / TP028U
HONDA®	CBR 1000 RR / CBR 1000 RR C- ABS	08 -	TP015A	TP015B	TP015G	TP015R	TP015U
KAWASAKI®	ER-6F	06 - 08	TP014A / TP028A	TP014B / TP028B	TP014G	TP014R	TP014U / TP028U
KAWASAKI®	ER-6N	05 - 08	TP014A / TP028A	TP014B / TP028B	TP014G	TP014R	TP014U / TP028U
KAWASAKI®	NINJA 600 ZX-6R	09 -	TP014A / TP028A	TP014B / TP028B	TP014G	TP014R	TP014U / TP028U
KAWASAKI®	NINJA 600 ZX-6R	07 - 08	TP015A	TP015B	TP015G	TP015R	TP015U
KAWASAKI®	NINJA 1000 ZX-10R	16 -	TP017A	TP017B	TP017G	TP017R	—
KAWASAKI®	NINJA 1000 ZX-10R	08 - 15	TP015A	TP015B	TP015G	TP015R	TP015U
KAWASAKI®	NINJA 1000 ZX-10R	06 - 07	TP014A / TP028A	TP014B / TP028B	TP014G	TP014R	TP014U / TP028U
KAWASAKI®	Z750 S	05 - 06	TP014A / TP028A	TP014B / TP028B	TP014G	TP014R	TP014U / TP028U
KAWASAKI®	Z750	07 -	TP015A	TP015B	TP015G	TP015R	TP015U
KAWASAKI®	Z750	03 - 06	TP014A / TP028A	TP014B / TP028B	TP014G	TP014R	TP014U / TP028U
KAWASAKI®	Z1000 / Z1000SX	07 -	TP015A	TP015B	TP015G	TP015R	TP015U
KAWASAKI®	Z1000	03 - 06	TP014A / TP028A	TP014B / TP028B	TP014G	TP014R	TP014U / TP028U
KTM®	1290 SUPER DUKE R	15 -	TP017A	TP017B	TP017G	TP017R	—
KTM®	990 SUPER DUKE R	09 -	TP017A	TP017B	TP017G	TP017R	—
KTM®	990 SUPER DUKE	05 -	TP017A	TP017B	TP017G	TP017R	—
KTM®	1190 RC8 / 1190 RC8 R	08 -	TP017A	TP017B	TP017G	TP017R	—
SUZUKI®	GSX-R 600	11 -	TP015A	TP015B	TP015G	TP015R	TP015U
SUZUKI®	GSX-R 750	11 -	TP015A	TP015B	TP015G	TP015R	TP015U
TRIUMPH®	DAYTONA 675 / 675 R	06 - 13	TP015A	TP015B	TP015G	TP015R	TP015U
TRIUMPH®	SCRAMBLER 900	14 -	TP015A	TP015B	TP015G	TP015R	TP015U
TRIUMPH®	SPEED TRIPLE 1050 / 1050 R	11 -	TP015A	TP015B	TP015G	TP015R	TP015U
TRIUMPH®	STREET TRIPLE R	09 -	TP015A	TP015B	TP015G	TP015R	TP015U
TRIUMPH®	STREET TRIPLE	07 -	TP015A	TP015B	TP015G	TP015R	TP015U
TRIUMPH®	TIGER 800	11 -	TP015A	TP015B	TP015G	TP015R	TP015U
YAMAHA®	MT-09 TRACER / FJ-09	15 -	TP015A	TP015B	TP015G	TP015R	TP015U
YAMAHA®	MT-07 / FZ-07	14 -	TP015A	TP015B	TP015G	TP015R	TP015U
YAMAHA®	MT-09 / FZ-09	13 -	TP015A	TP015B	TP015G	TP015R	TP015U
YAMAHA®	MT-10 / FZ-10	16 -	TP017A	TP017B	TP017G	TP017R	—
YAMAHA®	XSR700	16 -	TP015A	TP015B	TP015G	TP015R	TP015U
YAMAHA®	XSR900	16 -	TP015A	TP015B	TP015G	TP015R	TP015U
YAMAHA®	YZF-R1	15 -	TP017A	TP017B	TP017G	TP017R	—
YAMAHA®	YZF-R1	09 - 14	TP015A	TP015B	TP015G	TP015R	TP015U
YAMAHA®	YZF-R6	06 - 16	TP015A	TP015B	TP015G	TP015R	TP015U

<sup>1</sup> Solo para modelos con depósitos cilíndrico.



DE ALUMINIO A PARTIR DE UN BLOQUE MACIZO | CIERRE DE SEGURIDAD  
SISTEMA DE "DESENGANCHE RÁPIDO" | DISPONIBLE EN CINCO COLORES

## TAPAS ACEITE MOTOR



Marca	Modelo	Filete	Año						€
APRILIA®	RSV4	M25x1,5	09 -	TP021A	TP021B	TP021G	TP021R	TP021U	49,00
BMW®	F 800 GS ADVENTURE	M24x3	13 -	—	TP101B3	—	—	—	59,00
BMW®	R 1200 GS ADVENTURE	M34x1,5	10 -	TP030A <sup>1</sup>	—	—	—	—	49,00
BMW®	R 1200 GS	M34x1,5	04 -	TP030A <sup>1</sup>	—	—	—	—	49,00
BMW®	R 1200 R / R 1200 R CLASSIC	M34x1,5	06 - 15	TP030A <sup>1</sup>	—	—	—	—	49,00
BMW®	R 1200 RS ABS	M34x1,5	06 - 15	TP030A <sup>1</sup>	—	—	—	—	49,00
BMW®	R 1200 S	M34x1,5	06 -	TP030A <sup>1</sup>	—	—	—	—	49,00
BMW®	R nineT	M34x1,5	14 -	TP030A <sup>1</sup>	—	—	—	—	49,00
BMW®	R nineT Scrambler	M34x1,5	16 -	TP030A <sup>1</sup>	—	—	—	—	49,00
BMW®	S 1000 R	M24x2	14 -	TP027A	TP027B	TP027G	TP027R	TP027U	49,00
BMW®	S 1000 RR	M24x2	09 -	TP027A	TP027B	TP027G	TP027R	TP027U	49,00
BMW®	S 1000 XR	M24x2	15 -	TP027A	TP027B	TP027G	TP027R	TP027U	49,00
DUCATI®	899 PANIGALE	M20x2,5	14 -	TP008A	TP008B	TP008G	TP008R	TP008U	49,00
DUCATI®	1199 PANIGALE / 1199 PANIGALE S	M20x2,5	12 -	TP008A	TP008B	TP008G	TP008R	TP008U	49,00
DUCATI®	1299 PANIGALE / 1299 PANIGALE S	M20x2,5	15 -	TP008A	TP008B	TP008G	TP008R	TP008U	49,00
DUCATI®	848	M20x2,5	07 -	TP008A	TP008B	TP008G	TP008R	TP008U	49,00
DUCATI®	DIAVEL	M20x2,5	10 -	TP008A	TP008B	TP008G	TP008R	TP008U	49,00
DUCATI®	XDIAVEL S	M20x2,5	16 -	TP008A	TP008B	TP008G	TP008R	TP008U	49,00
DUCATI®	HYPERMOTARD SP	M20x2,5	14 -	TP008A	TP008B	TP008G	TP008R	TP008U	49,00
DUCATI®	HYPERMOTARD / HYPERSTRADA	M20x2,5	13 -	TP008A	TP008B	TP008G	TP008R	TP008U	49,00
DUCATI®	HYPERMOTARD 796	M20x2,5	09 -	TP008A	TP008B	TP008G	TP008R	TP008U	49,00
DUCATI®	MONSTER 696	M20x2,5	08 -	TP008A	TP008B	TP008G	TP008R	TP008U	49,00
DUCATI®	MONSTER 796	M20x2,5	10 -	TP008A	TP008B	TP008G	TP008R	TP008U	49,00
DUCATI®	MONSTER 821 / 1200	M20x2,5	14 -	TP008A	TP008B	TP008G	TP008R	TP008U	49,00
DUCATI®	MONSTER 1100 EVO	M20x2,5	11 -	TP008A	TP008B	TP008G	TP008R	TP008U	49,00
DUCATI®	MULTISTRADA 1200 / 1200 S	M20x2,5	10 -	TP008A	TP008B	TP008G	TP008R	TP008U	49,00
DUCATI®	SCRAMBLER	M20x2,5	14 -	TP008A	TP008B	TP008G	TP008R	TP008U	49,00
DUCATI®	STREETFIGHTER 848	M20x2,5	12 -	TP008A	TP008B	TP008G	TP008R	TP008U	49,00
HONDA®	Otros modelos <sup>2</sup>	M20x2,5	Otros modelos	TP008A	TP008B	TP008G	TP008R	TP008U	49,00
KAWASAKI®	ER-6N / ER-6F	M20x2,5	09 -	TP008A	TP008B	TP008G	TP008R	TP008U	49,00
KAWASAKI®	VERSYS 1000 ABS	M20x2,5	12 -	TP008A	TP008B	TP008G	TP008R	TP008U	49,00
KAWASAKI®	Z800	M20x2,5	13 -	TP008A	TP008B	TP008G	TP008R	TP008U	49,00
KAWASAKI®	Z1000 / Z1000SX	M20x2,5	10 -	TP008A	TP008B	TP008G	TP008R	TP008U	49,00
KAWASAKI®	Otros modelos <sup>3</sup>	M30x1,5	Otros modelos	TP013A	TP013B	TP013G	TP013R	TP013U	49,00
KTM®	1290 SUPER DUKE R	M24x3	15 -	TP041A	TP041B	—	—	—	49,00
MV AGUSTA®	BRUTALE 675/800	M24x3	14 -	—	TP100B <sup>4</sup>	—	TP100R <sup>3</sup>	—	59,00
MV AGUSTA®	BRUTALE DRAGSTER 800	M24x3	14 -	—	TP100B <sup>4</sup>	—	TP100R <sup>3</sup>	—	59,00
MV AGUSTA®	RIVALE 800	M24x3	13 -	—	TP100B <sup>4</sup>	—	TP100R <sup>3</sup>	—	59,00
MV AGUSTA®	Otros modelos <sup>5</sup>	M25x1,5	Otros modelos	TP021A	TP021B	TP021G	TP021R	TP021U	49,00
SUZUKI®	Otros modelos	M20x1,5	Otros modelos	TP009A	TP009B	TP009G	TP009R	TP009U	49,00
TRIUMPH®	BONNEVILLE T120	M24x3	16 -	TP043A <sup>1</sup>	TP043B <sup>1</sup>	—	—	—	49,00
TRIUMPH®	DAYTONA 675 / 675 R	M20x2,5	09 -	TP008A	TP008B	TP008G	TP008R	TP008U	49,00
TRIUMPH®	STREET TRIPLE RX	M20x2,5	15 -	TP008A	TP008B	TP008G	TP008R	TP008U	49,00
TRIUMPH®	STREET TRIPLE / STREET TRIPLE R	M20x2,5	09 -	TP008A	TP008B	TP008G	TP008R	TP008U	49,00
TRIUMPH®	STREET TWIN	M24x3	16 -	TP043A <sup>1</sup>	TP043B <sup>1</sup>	—	—	—	49,00
TRIUMPH®	TIGER 800 / TIGER EXPLORER	M20x2,5	11 -	TP008A	TP008B	TP008G	TP008R	TP008U	49,00
TRIUMPH®	THRUXTON R	M24x3	16 -	TP043A <sup>1</sup>	TP043B <sup>1</sup>	—	—	—	49,00
YAMAHA®	MT-09 TRACER / FJ-09	M20x2,5	15 -	TP023A	TP023B	TP023G	TP023R	TP023U	49,00
YAMAHA®	MT-09 / FZ-09	M20x2,5	13 -	TP023A	TP023B	TP023G	TP023R	TP023U	49,00
YAMAHA®	XSR900	M20x2,5	13 -	TP023A	TP023B	TP023G	TP023R	TP023U	49,00
YAMAHA®	T-MAX	M20x2,5	08 -	TP023A	TP023B	TP023G	TP023R	TP023U	49,00
YAMAHA®	Otros modelos <sup>6</sup>	M27x3	Otros modelos	TP011A	TP011B	TP011G	TP011R	TP011U	49,00

<sup>1</sup> Atención: TP030/TP043 tienen un diseño diferente (ver imágenes a pag. 163, 265).

<sup>2</sup> Excepto modelos HONDA® CBR1100XX / X-11 / VFR.

<sup>3</sup> Excepto modelos KAWASAKI® ER-6 05 > 08.

<sup>4</sup> Tapón de aceite motor con varilla de medición.

<sup>5</sup> Excepto modelos MV AGUSTA® BRUTALE 675 / 800 / F3 675.

<sup>6</sup> Excepto modelos YAMAHA® MT-03 / XJR.

Por cuestión de seguridad, bien sea en el campo amateur como el profesional, el tapón de aceite debe estar siempre asegurado con alambre de acero, de manera que no se pueda destornillar completamente. El tapón de aceite RIZOMA ya está predispuesto para aceptar el hilo metálico, y además está provisto de "desenganche rápido" para así poder sacar el tapón sin necesidad de cortar el alambre de seguridad.





DE ALUMINIO A PARTIR DE UN BLOQUE MACIZO | SISTEMA KEY LOCK PARA EVITAR EL RIESGO DE MANIPULACIÓN  
MONTAJE RÁPIDO Y SENCILLO | ACABADO BI-COLOR



### KEY LOCK SYSTEM

Gracias al Key System, se reduce el riesgo de manipulación, sin alterar la sencillez de instalación y uso. La clavija de apertura y cierre resulta ser un elegante y curioso objeto de diseño que puede, también, convertirse en llavero.



## TAPAS DEPÓSITOS DE COMBUSTIBLE



<b>BMW®</b>				
Modelo	Año	■	■	€
F 800 GS ADVENTURE	13 -	TF051A¹	TF051B¹	189,00
F 800 R	09 - 14	TF051A¹	TF051B¹	189,00
R 1200 GS	13 - 14	TF053A¹	TF053B¹	189,00
R 1200 GS	10 - 12	TF051A¹	TF051B¹	189,00
R 1200 R / R 1200 R CLASSIC	06 - 14	TF051A¹	TF051B¹	189,00
R nineT	14 -	TF051A¹	TF051B¹	189,00
R nineT Scrambler	14 -	TF051A¹	TF051B¹	189,00
S 1000 R	14 -	TF051A¹	TF051B¹	189,00
S 1000 RR	09 -	TF051A¹	TF051B¹	189,00
S 1000 XR	15 -	TF053A¹	TF053B¹	189,00
<b>DUCATI®</b>				
Modelo	Año	■	■	€
748	Otros modelos	TF041A	TF041B	189,00
848	Otros modelos	TF041A	TF041B	189,00
899 PANIGALE	14 -	TF042A	TF042B	189,00
916	Otros modelos	TF041A	TF041B	189,00
996	Otros modelos	TF041A	TF041B	189,00
998	Otros modelos	TF041A	TF041B	189,00
1098 / 1098 S	Otros modelos	TF041A	TF041B	189,00
1198 / 1198 S	Otros modelos	TF041A	TF041B	189,00
1199 PANIGALE / PANIGALE S	12 -	TF042A	TF042B	189,00
1299 PANIGALE / PANIGALE S	15 -	TF042A	TF042B	189,00
DIAVEL	10 -	TF040A	TF040B	189,00
XDIAVEL S	16 -	TF042A	TF042B	189,00
SCRAMBLER 800	15 -	TF142A²	TF142B²	199,00
SCRAMBLER 800	15 -	TF042A	TF042B	189,00
SCRAMBLER SIXTY2	16 -	TF142A²	TF142B²	189,00
SCRAMBLER SIXTY2	16 -	TF042A	TF042B	189,00
MONSTER 696	08 -	TF040A	TF040B	189,00
MONSTER 796	10 -	TF040A	TF040B	189,00
MONSTER 1100 EVO	11 -	TF040A	TF040B	189,00
MONSTER 1100 / 1100 S	09 -	TF040A	TF040B	189,00
MONSTER (Altri modelli)	Otros modelos	TF041A	TF041B	189,00
STREETFIGHTER 848	12 -	TF042A	TF042B	189,00
STREETFIGHTER / S	09 -	TF042A	TF042B	189,00
<b>HONDA®</b>				
Modelo	Año	■	■	€
CB 1000 R	Otros modelos	TF020A³	TF020B³	189,00
CBF 600	04 - 06	TF020A	TF020B	189,00
CBF 1000	Otros modelos	TF020A	TF020B	189,00
CBR 600 F SPORT	01 - 02	TF020A	TF020B	189,00
CBR 600 F	99 - 06	TF020A	TF020B	189,00
CBR 600 RR / CBR 600 RR C- ABS	Otros modelos	TF020A	TF020B	189,00
CBR 900 RR FIREBLADE	02 - 04	TF020A	TF020B	189,00
CBR 1000 RR	Otros modelos	TF020A	TF020B	189,00
HORNET 600	03 -	TF020A	TF020B	189,00
VFR 800	Otros modelos	TF020A	TF020B	189,00
VTR 1000 F	Otros modelos	TF020A	TF020B	189,00
VTR 1000 SP-1	00 - 01	TF020A	TF020B	189,00
VTR 1000 SP-2	02 - 06	TF020A	TF020B	189,00
<b>KAWASAKI®</b>				
Modelo	Año	■	■	€
ER-6F / ER-6N	09 -	TF010A	TF010B	189,00
GTR 1400	10 -	TF010A	TF010B	189,00
NINJA 600 ZX-6R	09 -	TF010A	TF010B	189,00
NINJA 1000 ZX-10R	08 -	TF010A	TF010B	189,00
VERSYS 1000 ABS	12 -	TF010A	TF010B	189,00
Z750 / Z750R	07 -	TF010A	TF010B	189,00
Z800	13 -	TF010A	TF010B	189,00

## TAPAS DEPÓSITOS DE COMBUSTIBLE



<b>KAWASAKI®</b>				
Modelo	Año	■	■	€
Z1000 / Z1000SX	10 -	TF010A	TF010B	189,00
ZZR 1400	08 - 10	TF010A	TF010B	189,00
<b>KTM®</b>				
Modelo	Año	■	■	€
1290 SUPER DUKE R	15 -	TF090A	TF090B	189,00
<b>MV AGUSTA®</b>				
Modelo	Año	■	■	€
BRUTALE DRAGSTER 800	14 -	TF043A	TF043B	189,00
BRUTALE 675	12 -	TF043A	TF043B	189,00
BRUTALE 750	02 - 06	TF041A	TF041B	189,00
BRUTALE 800 / RIVALE 800	13 -	TF043A	TF043B	189,00
BRUTALE 910	05 - 09	TF041A	TF041B	189,00
BRUTALE 920	11 -	TF042A	TF042B	189,00
BRUTALE 989 R	07 - 09	TF041A	TF041B	189,00
BRUTALE 1078 RR	07 - 09	TF041A	TF041B	189,00
BRUTALE 1090 RR	10 -	TF042A	TF042B	189,00
F3 675	12 -	TF043A	TF043B	189,00
F4 750	00 - 02	TF041A	TF041B	189,00
F4 1000	04 - 09	TF041A	TF041B	189,00
F4 1000 RR	10 -	TF042A	TF042B	189,00
<b>SUZUKI®</b>				
Modelo	Año	■	■	€
GLADIUS	09 -	TF070A	TF070B	189,00
GSF 650 BANDIT	05 -	TF070A	TF070B	189,00
GSF 1200S BANDIT	06 -	TF070A	TF070B	189,00
GSF 1250 BANDIT	06 -	TF070A	TF070B	189,00
GSR 600	06 -	TF070A	TF070B	189,00
GSR 750 / GSX-S 750	10 -	TF070A	TF070B	189,00
GSX 650 F	08 - 10	TF070A	TF070B	189,00
GSX 1250 F	09 -	TF070A	TF070B	189,00
GSX 1300 R HAYABUSA	07 -	TF070A	TF070B	189,00
GSX-R 600	06 -	TF070A	TF070B	189,00
GSX-R 750	04 -	TF070A	TF070B	189,00
GSX-R 1000	03 -	TF070A	TF070B	189,00
GSX-S 1000	15 -	TF070A	TF070B	189,00
SV 650 / SV 650 S	03 -	TF070A	TF070B	189,00
SV 1000 / SV 1000 S	03 - 06	TF070A	TF070B	189,00
<b>YAMAHA®</b>				
Modelo	Año	■	■	€
MT-03	Otros modelos	TF061A	TF061B	189,00
MT-09 TRACER / FJ-09	15 -	TF061A	TF061B	189,00
MT-07 / FZ-07	14 -	TF061A	TF061B	189,00
MT-09 / FZ-09	13 -	TF061A	TF061B	189,00
MT-10 / FZ-10	16 -	TF061A	TF061B	189,00
XJR 1300	06 -	TF061A	TF061B	189,00
XSR700	16 -	TF061A	TF061B	189,00
XSR900	16 -	TF061A	TF061B	189,00
FZ1 / FZ1 FAZER	Otros modelos	TF061A	TF061B	189,00
FZ6 / FZ6 FAZER	Otros modelos	TF061A	TF061B	189,00
FZ8	10 -	TF061A	TF061B	189,00
XJ6 / XJ6 DIVERSION	09 -	TF061A	TF061B	189,00
XJ6 DIVERSION F	10 -	TF061A	TF061B	189,00
YZF-R1	00 -	TF061A	TF061B	189,00
YZF-R6	03 - 16	TF061A	TF061B	189,00

<sup>1</sup> Atención: TF051/TF053 para BMW tiene el anillo de color azul (ver imágenes a pag. 159).

<sup>2</sup> Atención: TF142 tiene un diseño diferente, Modelo "CAFÉ RACER" (ver imágenes a pag. 187).

<sup>3</sup> Atención: TF020 no compatible con modelo SP.



PROTECTORES PARA MOTOR / CARENADO  
**PRO / B-PRO / SHAPE**



ESTRUCTURA EN ALUMINIO A PARTIR DE UN BLOQUE MACIZO | DESLIZADERA DE DELRIN®  
DISEÑADO ESPECÍFICAMENTE PARA CADA MODELO DE MOTO | ESTÉTICO, LIGERO Y FUNCIONAL

## PROTECTORES PARA MOTOR / CARENADO



PM580A / PM585A



PM581B



PM582U



PM590A / PM591A

### BMW®

Modelo	Año	■	■	■	■	Tipo		€
F 800 R	10 - 14	PM585A	—	—	—	B-PRO	Par	79,00
S 1000 R	14 -	—	PM581B	—	PM581U	SHAPE	Derecha	79,00
S 1000 R	14 -	—	PM582B	—	PM582U	SHAPE	Izquierda	119,00
S 1000 RR	15 -	PM580A	—	—	PM580U	B-PRO	Par	79,00
S 1000 RR	15 -	PM590A	—	—	PM590U	B-PRO	Par	89,00
S 1000 RR	09 - 11	PM580A	—	—	PM580U	B-PRO	Par	79,00
S 1000 RR	09 -	—	PM581B	—	PM581U	SHAPE	Derecha	79,00
S 1000 RR	09 -	—	PM582B	—	PM582U	SHAPE	Izquierda	119,00
S 1000 XR	15 -	—	PM581B	—	PM581U	SHAPE	Derecha	79,00
S 1000 XR	15 -	—	PM582B	—	PM582U	SHAPE	Izquierda	119,00
S 1000 XR	15 -	PM591A	—	—	PM591U	B-PRO	Par	119,00



PM351B / PM509B



PM354A



PM357A



PM505B



PM508B / PM501B  
PM502B

### DUCATI®

Modelo	Año	■	■	■	■	Tipo		€
DIAVEL	10 -	—	PM505B	—	—	SHAPE	Par	349,00
HYPERMOTARD SP	14 -	—	PM508B	—	—	SHAPE	Par	249,00
HYPERMOTARD SP	14 -	—	PM509B	—	—	PRO	Par	159,00
HYPERMOTARD / HYPERSTRADA	13 -	—	PM508B	—	—	SHAPE	Par	249,00
HYPERMOTARD / HYPERSTRADA	13 -	—	PM509B	—	—	PRO	Par	159,00
HYPERMOTARD 796	09 -	—	PM351B	—	—	PRO	Par	159,00
HYPERMOTARD 796	09 -	—	PM501B	—	—	SHAPE	Par	249,00
MONSTER 696	08 -	—	PM351B	—	—	PRO	Par	159,00
MONSTER 696	08 -	—	PM501B	—	—	SHAPE	Par	249,00
MONSTER 796	10 -	—	PM351B	—	—	PRO	Par	159,00
MONSTER 796	10 -	—	PM501B	—	—	SHAPE	Par	249,00
MONSTER 821	14 -	PM354A	—	—	—	PRO	Par	119,00
MONSTER 1000 S	03 - 05	—	PM351B	—	—	SHAPE	Par	159,00
MONSTER 1000 S	03 - 05	—	PM501B	—	—	B-PRO	Par	249,00
MONSTER 1100 / 1100 S	09 - 10	—	PM351B	—	—	PRO	Par	159,00
MONSTER 1100 / 1100 S	09 - 10	—	PM501B	—	—	SHAPE	Par	249,00
MONSTER 1100 EVO	11 -	—	PM351B	—	—	PRO	Par	159,00
MONSTER 1100 EVO	11 -	—	PM501B	—	—	SHAPE	Par	249,00
MONSTER 1200	14 -	PM354A	—	—	—	B-PRO	Par	119,00
SCRAMBLER 800	15 -	PM357A	—	—	—	B-PRO	Par	189,00
SCRAMBLER SIXTY2	16 -	PM357A	—	—	—	B-PRO	Par	189,00
STREETFIGHTER / STREETFIGHTER S	09 -	—	PM502B	—	—	SHAPE	Par	249,00
STREETFIGHTER 848	12 -	—	PM502B	—	—	SHAPE	Par	249,00

## PROTECTORES PARA MOTOR / CARENADO



PM101B



PM114A



PM116A

### HONDA®

Modelo	Año	■	■	■	■	Tipo		€
CB 650 F	15 -	PM116A	—	—	—	B-PRO	Par	129,00
CB 1000 R	10 -	PM114A	—	—	—	B-PRO	Par	79,00
CB 1000 R	08 -	—	PM101B	—	—	PRO	Par	79,00
HORNET 600 / HORNET 600 ABS	11 -	PM114A	—	—	—	B-PRO	Par	79,00
HORNET 600	07 - 10	—	PM101B	—	—	PRO	Par	119,00



PM305A



PM315A



PM317B / PM312B



PM320A



PM321B



PM322B



PM323B



PM571R



PM572A



PM584A

### KAWASAKI®

Modelo	Año	■	■	■	■	Tipo		€
ER-6N / ER-6F	12 -	—	PM317B	—	—	PRO	Par	99,00
NINJA 1000 ZX-10R	16 -	—	PM323B	—	—	SPORT R	Par	79,00
NINJA 1000 ZX-10R	11 -	PM584A	—	—	—	B-PRO	Par	79,00
Z750	07 -	—	PM312B	—	—	PRO	Par	79,00
Z750 / Z750R	07 -	—	—	PM571R	—	SHAPE	Par	109,00
Z800 / Z800 ABS	13 -	PM572A	—	—	—	SHAPE	Par	129,00
Z1000	03 - 06	—	PM305B	—	—	SHAPE	Par	79,00
Z1000	07 - 09	—	PM312B	—	—	PRO	Par	79,00
Z1000	10 -	—	PM321B	—	—	SHAPE	Derecha	99,00
Z1000	10 -	PM315A	—	—	—	SHAPE	Par	199,00
Z1000	14 -	PM320A	—	—	—	SHAPE	Par	189,00
Z1000	14 -	—	PM322B	—	—	SHAPE	Izquierda	99,00

## PROTECTORES PARA MOTOR / CARENADO



PM460K



PM461K



PM462A / PM463B

### KTM®

Modelo	Año	■	■	■	■	Tipo	€
125 DUKE / 390 DUKE	15 -	PM462A	—	—	—	B-PRO Par	139,00
390 DUKE	15 -	—	—	—	PM461K	SHAPE Derecha	169,00
390 DUKE	13 - 15	—	—	—	PM460K	SHAPE Izquierda	199,00
1290 SUPER DUKE R	15 -	—	PM463B	—	—	B-PRO Par	249,00



PM430A



PM433B



PM434A



PM435A



PM436B



PM437B

### MV AGUSTA®

Modelo	Año	■	■	■	■	Tipo	€
BRUTALE DRAGSTER 800	14 -	—	PM433B	—	—	SHAPE Derecha	89,00
BRUTALE DRAGSTER 800	14 -	—	PM434B	—	—	SHAPE Izquierda	89,00
BRUTALE DRAGSTER 800	14 -	—	PM436B	—	—	SHAPE Izquierda	129,00
BRUTALE DRAGSTER 800	14 -	—	PM437B	—	—	SHAPE Derecha	169,00
BRUTALE 675	12 -	—	PM433B	—	—	SHAPE Derecha	89,00
BRUTALE 675	12 -	—	PM434B	—	—	SHAPE Izquierda	89,00
BRUTALE 675	12 -	PM435A	—	—	—	B-PRO Par	99,00
BRUTALE 675	12 -	—	PM436B	—	—	SHAPE Izquierda	129,00
BRUTALE 675	12 -	—	PM437B	—	—	SHAPE Derecha	169,00
BRUTALE 750	02 - 06	—	PM430B	—	—	PRO Par	79,00
BRUTALE 800	13 - 15	—	PM433B	—	—	SHAPE Derecha	89,00
BRUTALE 800	13 -	—	PM434B	—	—	SHAPE Izquierda	89,00
BRUTALE 800	13 -	PM435A	—	—	—	B-PRO Par	99,00
BRUTALE 800	13 -	—	PM436B	—	—	SHAPE Izquierda	129,00
BRUTALE 800	13 - 15	—	PM437B	—	—	SHAPE Derecha	169,00
BRUTALE 910	05 -	—	PM430B	—	—	PRO Par	79,00
BRUTALE 989 R	07 -	—	PM430B	—	—	PRO Par	79,00
BRUTALE 1078 RR	07 -	—	PM430B	—	—	PRO Par	79,00
F3 675	12 -	—	PM433B	—	—	SHAPE Derecha	89,00
F3 675	12 -	—	PM434B	—	—	SHAPE Izquierda	89,00
F3 675	12 -	—	PM436B	—	—	SHAPE Izquierda	129,00
F3 675	12 -	—	PM437B	—	—	SHAPE Derecha	169,00
RIVALE 800	13 -	—	PM433B	—	—	SHAPE Derecha	89,00
RIVALE 800	13 -	—	PM434B	—	—	SHAPE Izquierda	89,00
RIVALE 800	13 -	PM435A	—	—	—	B-PRO Par	99,00
RIVALE 800	13 -	—	PM436B	—	—	SHAPE Izquierda	129,00
RIVALE 800	13 -	—	PM437B	—	—	SHAPE Derecha	169,00

## PROTECTORES PARA MOTOR / CARENADO



PM167A



PM168A



PM169A



PM170A



PM202B

### SUZUKI®

Modelo	Año	■	■	■	■	Tipo		€
GSR 600	06 -	—	PM202B	—	—	PRO	Par	79,00
GSR 750 / GSX-S 750	10 -	PM167A	—	—	—	B-PRO	Par	79,00
GSX-S 1000	15 -	PM168A	—	—	—	B-PRO	Par	79,00
GSX-S 1000	15 -	PM169A	PM169B	—	—	SHAPE	Derecha	129,00
GSX-S 1000	15 -	PM170A	PM170B	—	—	SHAPE	Izquierda	79,00



PM250B / PM510B



PM251A



PM258B / PM515A



PM514A



PM530A

### TRIUMPH®

Modelo	Año	■	■	■	■	Tipo		€
SPEED TRIPLE 955	02 - 04	—	PM250B	—	—	PRO	Par	79,00
SPEED TRIPLE 1050 / 1050 R	11 -	PM251A	—	—	—	B-PRO	Par	99,00
SPEED TRIPLE 1050	08 -	PM530A	—	—	—	SHAPE	Izquierda	179,00
SPEED TRIPLE 1050	08 - 10	—	PM250B	—	—	PRO	Par	79,00
STREET TRIPLE RX	15 -	PM514A	—	—	—	SHAPE	Par	249,00
STREET TRIPLE RX	15 -	PM515A	—	—	—	B-PRO	Par	99,00
STREET TRIPLE / STREET TRIPLE R	13 -	PM514A	—	—	—	SHAPE	Par	249,00
STREET TRIPLE / STREET TRIPLE R	13 -	PM515A	—	—	—	B-PRO	Par	99,00
STREET TRIPLE / STREET TRIPLE R	07 - 12	—	PM510B	—	—	PRO	Par	159,00
THRUXTON R	16 -	—	PM258B	—	—	B-PRO	Par	149,00



PM202B / PM208B / PM210B



PM211B / PM214A



PM212A / PM213A



PM215B



PM553A



PM552A

### YAMAHA®

Modelo	Año	■	■	■	■	Tipo		€
MT-07 / FZ-07	14 -	PM213A	—	—	—	B-PRO	Par	99,00
MT-09 TRACER / FJ-09	15 -	PM212A	—	—	—	B-PRO	Par	79,00
MT-09 / FZ-09	13 -	PM212A	—	—	—	B-PRO	Par	79,00
MT-10 / FZ-10	16 -	—	PM215B	—	—	SPORT R	Par	79,00
FZ1 / FZ1 FAZER	06 -	—	PM208B	—	—	PRO	Par	79,00
FZ6 / FZ6 FAZER	04 -	—	PM202B	—	—	PRO	Par	79,00
FZ8	10 -	—	PM211B	—	—	B-PRO	Par	79,00
XSR700	16 -	PM213A	—	—	—	B-PRO	Par	99,00
XSR900	16 -	PM212A	—	—	—	B-PRO	Par	79,00
XJR 1300	15 -	PM214A	—	—	—	B-PRO	Par	109,00
YZF-R6	08 - 16	—	PM210B	—	—	PRO	Par	79,00
YZF-R1	15 -	—	PM215B	—	—	SPORT R	Par	79,00
YZF-R1	09 - 14	PM552A	—	—	—	SHAPE	Derecha	79,00
YZF-R1	09 - 14	PM553A	—	—	—	SHAPE	Izquierda	99,00





## PROTECTORES EJE RUEDA



ESTRUCTURA EN ALUMINIO A PARTIR DE UN BLOQUE MACIZO | DESLIZADERA DE DELRIN®  
DISPONIBLE PARA LA RUEDA DELANTERA Y TRASERA | ESTÉTICO, LIGERO Y FUNCIONAL

## PROTECTORES EJE RUEDA

<b>BMW®</b>		<b>Delantera</b>		<b>Trasera</b>	
Modelo	Año	■	€	■	€
R nineT	14 -	PW704A	129,00	—	—
S 1000 R	14 -	PW701A	79,00	—	—
S 1000 RR	09 -	PW701A	79,00	—	—
S 1000 XR	15 -	PW705A	79,00	—	—
<b>DUCATI®</b>		<b>Delantera</b>		<b>Trasera</b>	
Modelo	Año	■	€	■	€
899 PANIGALE	14 -	PW208A	79,00	PW218A1	129,00
1199 PANIGALE S	12 -	PW208A	79,00	—	—
1299 PANIGALE S	15 -	PW208A	79,00	—	—
DIAVEL	10 -	PW206A	79,00	—	—
XDIAVEL S	16 -	PW221A	79,00	—	—
MONSTER 696	08 -	PW200A	79,00	—	—
MONSTER 796	10 -	—	—	PW204A	129,00
MONSTER 821	14 -	PW209A	79,00	—	—
MONSTER 1100 / 1100 S	09 -	PW200A	79,00	PW204A	129,00
MONSTER 1100 EVO	11 -	—	—	PW204A	129,00
MONSTER 1200	14 -	PW206A	79,00	—	—
MULTISTRADA 1200 / 1200 S	10 -	PW209A	79,00	—	—
HYPERMOTARD SP	14 -	PW209A	79,00	PW204A	129,00
HYPERMOTARD / HYPERSTRADA	13 -	PW209A	79,00	PW204A	129,00
HYPERMOTARD 796	09 -	PW200A	79,00	—	—
HYPERMOTARD 1100 / 1100 S	07 - 09	PW200A	79,00	—	—
HYPERMOTARD 1100 EVO / 1100 EVO SP	10 -	PW200A	79,00	—	—
SCRAMBLER SIXTY2	16 -	PW200A	79,00	PW219A	79,00
SCRAMBLER 800	15 -	PW200A	79,00	PW219A	79,00
STREETFIGHTER / STREETFIGHTER S	09 -	PW209A	79,00	—	—
STREETFIGHTER 848	12 -	PW200A	79,00	PW204A	129,00
<b>HONDA®</b>		<b>Delantera</b>		<b>Trasera</b>	
Modelo	Año	■	€	■	€
CB 650 F	15 -	PW064A	79,00	—	—
CB 1000 R	08 -	PW064A	79,00	—	—
CBR 600 F	10 -	PW064A	79,00	—	—
CBR 600 RR / 600 RR C- ABS	09 -	PW064A	79,00	PW061A	79,00
CBR 1000 RR / 1000 RR C- ABS	08 -	PW062A	79,00	PW063A	79,00
HORNET 600	11 -	PW064A	79,00	—	—

## PROTECTORES EJE RUEDA

<b>KAWASAKI®</b>		<b>Delantera</b>		<b>Trasera</b>	
Modelo	Año	■	€	■	€
NINJA 1000 ZX-10R	11 -	PWR310B <sup>1</sup>	79,00	PWR311B <sup>1</sup>	79,00
Z 800	13 -	PW305A	79,00	—	—
Z 1000	10 - 13	PW305A	79,00	—	—
Z 1000	14 -	PW308A	79,00	—	—
Z 1000 SX	14 -	PW305A	79,00	—	—
<b>KTM®</b>		<b>Delantera</b>		<b>Trasera</b>	
Modelo	Año	■	€	■	€
1290 SUPER DUKE R	15 -	PW502A	79,00	—	—
<b>MV AGUSTA®</b>		<b>Delantera</b>		<b>Trasera</b>	
Modelo	Año	■		■	
BRUTALE DRAGSTER 800	14 -	PW553A	79,00	PW551A	129,00
BRUTALE 675	12 -	PW553A	79,00	PW551A	129,00
BRUTALE 800 / RIVALE 800	13 -	PW553A	79,00	PW551A	129,00
BRUTALE 910	08 -	—	—	PW551A	129,00
BRUTALE 920	11 -	PW550A	79,00	PW551A	129,00
BRUTALE 989 R	08 -	PW550A	79,00	PW551A	129,00
BRUTALE 1078 RR	08 -	PW550A	79,00	PW551A	129,00
BRUTALE 1090 RR	08 -	PW550A	79,00	PW551A	129,00
F3 675	12 -	PW553A	79,00	PW551A	129,00
<b>SUZUKI®</b>		<b>Delantera</b>		<b>Trasera</b>	
Modelo	Año	■	€	■	€
GSX-S 1000	15 -	PW154A	79,00	—	—
<b>TRIUMPH®</b>		<b>Delantera</b>		<b>Trasera</b>	
Modelo	Año	■	€	■	€
DAYTONA 675 / 675 R	09 -	—	—	PW453A	79,00
STREET TRIPLE / STREET TRIPLE R	09 - 12	—	—	PW453A	79,00
STREET TRIPLE RX	15 -	—	—	PW453A	79,00
STREET TWIN	16 -	PW465A	79,00	—	—
<b>YAMAHA®</b>		<b>Delantera</b>		<b>Trasera</b>	
Modelo	Año	■	€	■	€
MT-07 / FZ-07	14 -	PW104A	79,00	—	—
MT-09 TRACER / FJ-09	15 -	PW103A	79,00	—	—
MT-09 / FZ-09	13 -	PW103A	79,00	—	—
MT-10 / FZ-10	16 -	PWR107B <sup>1</sup>	79,00	PWR108B <sup>1</sup>	79,00
T-MAX 500 / 530 / 530 ABS	08 - 14	PW102A	79,00	—	—
XSR700	16 -	PW104A	79,00	—	—
XSR900	16 -	PW103A	79,00	—	—
YZF-R1	15 -	PWR105B <sup>1</sup>	79,00	PWR106B <sup>1</sup>	79,00

<sup>1</sup> Los siguientes protectores eje rueda tienen un diseño diferente: PW218A (ver pag. 211), PWR107B / PWR108B (ver pag. 289), PWR310B / PWR311B (ver pag. 233).



## RRC

DE ALUMINIO A PARTIR DE UN BLOQUE MACIZO  
 PALANCA DE CAMBIO INVERTIDO DISPONIBLE  
 REGULACIÓN PERSONALIZABLE | READY TO RACE



## EVO

DE ALUMINIO A PARTIR DE UN BLOQUE MACIZO  
 SISTEMA DE "REGULACIÓN OCULTO"  
 PREPARADO PARA EL SISTEMA DE AUTOBLOQUEO  
 PALANCA DE CAMBIO INVERTIDO DISPONIBLE



## REV

DE ALUMINIO A PARTIR DE UN BLOQUE MACIZO  
 REGULABLE EN SENTIDO VERTICAL Y HORIZONTAL  
 PALANCA DE CAMBIO INVERTIDO DISPONIBLE



## ESTRIBERAS REGULABLES

### RRC

Marca	Modelo	Año	■	Cambio invertido	€
APRILIA®	RSV4	09 - 15	PER350B	Incluido	449,00
BMW®	S 1000 R	14 - 16	PER409B	Incluido	449,00
BMW®	S 1000 RR	15 -	PER411B <sup>1</sup>	Incluido	699,00
BMW®	S 1000 RR	09 - 14	PER409B	Incluido	449,00
DUCATI®	899 PANIGALE	14 -	PER215B	Incluido	599,00
DUCATI®	1199 PANIGALE	12 -	PER215B	Incluido	599,00
DUCATI®	1199 PANIGALE S	12 -	PER215B <sup>2</sup>	Incluido	599,00
DUCATI®	1299 PANIGALE S	15 -	PER215B	Incluido	599,00
HONDA®	CBR 600 RR / ABS	07 - 12	PER081B <sup>3</sup>	Incluido	449,00
HONDA®	CBR 1000 RR ABS	08 -	PER082B	Incluido	449,00
KAWASAKI®	Z800	13 -	PER318B <sup>4</sup>	—	449,00
KAWASAKI®	NINJA 600 ZX-6R	05 -	PER314B	Incluido	449,00
KAWASAKI®	NINJA 636 ZX-6R	05 -	PER314B	Incluido	449,00
KAWASAKI®	NINJA 1000 ZX-10R	11 - 15	PER317B	Incluido	449,00
MV AGUSTA®	DRAGSTER 800	14 -	PER433B	Incluido	499,00
MV AGUSTA®	BRUTALE 800	13 -	PER433B	Incluido	499,00
MV AGUSTA®	BRUTALE 675	12 -	PER433B	Incluido	499,00
MV AGUSTA®	F3 675	12 -	PER433B	Incluido	499,00
SUZUKI®	GSX-R 600	11 -	PER167B	Incluido	449,00
SUZUKI®	GSX-R 750	11 -	PER167B	Incluido	449,00
SUZUKI®	GSX-R 1000	09 -	PER167B	Incluido	449,00
YAMAHA®	YZF-R1	15 -	PER128B <sup>1</sup>	Incluido	699,00

<sup>1</sup> Atención: PER411B / PER128B tienen un diseño diferente (ver imágenes a pag. 165 / 279).

<sup>2</sup> Opción cambio invertido: sí con la varilla original Ducati (OEM).

<sup>3</sup> Opción cambio invertido: no compatible con los modelos ABS.

<sup>4</sup> Atención: la instalación de las estribas regulables PER318B implica la eliminación de los estribos de pasajero. Por ende el uso de la motocicleta es apto únicamente en modalidad mono-pl.



## EVO

Marca	Modelo	Año	■	Cambio invertido	PE606A <sup>1</sup> Optional	€
BMW®	R nineT	14 -	PE410B <sup>2</sup>	—	Incluido	799,00
BMW®	S 1000 R	14 - 16	PE409B	—	Incluido	599,00
BMW®	S 1000 RR	09 - 14	PE409B	—	Incluido	599,00
DUCATI®	DIAVEL	10 -	PE212B	—	Incluido	599,00
DUCATI®	SCRAMBLER SIXTY2	16 -	PE213B <sup>2</sup>	—	Incluido	389,00
DUCATI®	SCRAMBLER 800	15 -	PE213B <sup>2</sup>	—	Incluido	389,00
DUCATI®	XDIAVEL S	16 -	PE220B <sup>2</sup>	—	Incluido	849,00
HONDA®	CBR 1000 RR	08 -	PE082B	—	Incluido	549,00
HONDA®	CBR 1000 RR C- ABS	09 -	PE082B	—	Incluido	549,00
KAWASAKI®	Z1000	10 -	PE315B	—	Incluido	599,00
KAWASAKI®	Z1000SX	11 -	PE315B	—	Incluido	599,00

<sup>1</sup> Adaptadores articulados / rígidos PE606A (€ 59,00 Par). Compatible con PE630 y PE614 (ver página 128 / 129).

<sup>2</sup> Atención: PE410B / PE213B tienen un diseño diferente (ver imágenes a pag. 149 / 183)



## REV

Marca	Modelo	Año	■	Cambio invertido	PE606A <sup>1</sup> Optional	€
DUCATI®	MONSTER 696	08 -	PE209B	Incluido	—	799,00
DUCATI®	MONSTER 796	10 -	PE209B	Incluido	—	799,00
DUCATI®	MONSTER 1100 EVO	11 -	PE209B	Incluido	✓	799,00
DUCATI®	MONSTER 1100 / S	09 - 10	PE209B	Incluido	✓	799,00
DUCATI®	STREETFIGHTER / S	09 -	PE211B	Incluido	Incluido	549,00
DUCATI®	STREETFIGHTER 848	12 -	PE211B	Incluido	Incluido	549,00
HONDA®	CB 1000 R	08 -	PE080B	—	✓	549,00

<sup>1</sup> Adaptadores articulados / rígidos PE606A (€ 59,00 Par). Compatible con PE630 y PE614 (ver página 128 / 129).











## ESTRIBOS PARA ESTRIBERAS ORIGINALES **PRO**

TÜV

Estribos piloto/pasajero "PRO" para estriberas originales (OEM)

	■	■	■	■	■	€ (Par)
	PE614A	PE614B	PE614G	PE614R	PE614U	49,00
						

Para la instalación son necesarios los adaptadores. Ver página 130.









## ESTRIBOS PARA ESTRIBERAS ORIGINALES **B-PRO**



### Estribos piloto/pasajero "B-PRO" para estriberas originales (OEM)

					€ (Par)
■	■	■	■	■	
PE630A	PE630B	PE630G	PE630R	PE630U	69,00
					

Para la instalación son necesarios los adaptadores. Ver página 131.



## ADAPTADORES ESTRIBOS “PRO”

€ 29,00 (PAR)

Marca	Modelo	Año	Piloto	Pasajero
BMW®	C 600 SPORT	12 - 13	—	PE797A
BMW®	F 800 R	09 - 14	—	PE791A
BMW®	K 1300 R	09 - 11	—	PE791A
BMW®	R 1200 R / R 1200 R CLASSIC	06 -	PE795B <sup>1</sup>	PE791A
BMW®	R 1200 RS ABS	15 -	PE802B <sup>1</sup>	PE797A
BMW®	R 1200 RS ABS	15 -	PE803B <sup>2</sup>	PE797A
BMW®	R 1200 GS	13 -	PE801B	—
BMW®	R 1200 GS ADVENTURE	14 -	PE801B	—
BMW®	R nineT	14 -	PE795B <sup>1</sup>	PE791A
BMW®	R nineT Scrambler	16 -	PE801B <sup>1</sup>	PE791A
BMW®	S 1000 XR	15 -	PE801B	—
BMW®	S 1000 R	14 -	PE792B	PE791A
BMW®	S 1000 RR	09 -	PE792B	PE791A
DUCATI®	848	08 -	PE712A	PE712A
DUCATI®	1098	07 - 09	PE712A	PE712A
DUCATI®	1198	09 - 11	PE712A	PE712A
DUCATI®	899 PANIGALE	14 -	PE712A	PE712A
DUCATI®	1199 PANIGALE / 1199 S	12 -	PE712A	PE712A
DUCATI®	1299 PANIGALE / 1299 S	15 -	PE712A	—
DUCATI®	HYPERMOTARD 796	09 -	—	PE711A
DUCATI®	HYPERMOTARD SP	14 -	PE715B <sup>2</sup>	PE716B
DUCATI®	MONSTER 821 / 1200	14 -	PE715B <sup>2</sup>	PE716B
DUCATI®	MONSTER 821 / 1200	14 -	PE716B	PE716B
DUCATI®	MONSTER 1100 / 1100 S	09 - 10	PE711A	PE711A
DUCATI®	MONSTER 1100 EVO	11 -	PE711A	PE711A
DUCATI®	MULTISTRADA 1200 / 1200 S	15 -	PE715B <sup>2</sup>	PE716B
DUCATI®	MULTISTRADA 1200 / 1200 S	15 -	PE716B	PE716B
DUCATI®	SCRAMBLER 800	15 -	PE711A	PE711A
DUCATI®	SCRAMBLER 800	15 -	PE715B <sup>2</sup>	PE711A
DUCATI®	SCRAMBLER SIXTY2	16 -	PE711A	PE711A
DUCATI®	SCRAMBLER SIXTY2	16 -	PE715B <sup>2</sup>	PE716B
DUCATI®	STREETFIGHTER / S	09 -	PE712A	PE712A
DUCATI®	STREETFIGHTER 848	12 -	PE712A	PE712A
DUCATI®	XDIAVEL S	16 -	PE719B <sup>2</sup>	PE718B
HARLEY-DAVIDSON®	SOFTAIL SLIM	16 -	PE733BS <sup>1</sup>	—
HONDA®	CB 650 F	15 -	PE650A	PE655A
HONDA®	CB 1000 R	08 -	—	PE655A
HONDA®	CBR 600 F	10 -	PE650A	—
HONDA®	CBR 600 F / 600 F SPORT	99 - 06	PE650A	—
HONDA®	CBR 600 RR / 600 RR C- ABS	09 -	PE650A	PE655A
HONDA®	CBR 600 RR	03 - 06	PE650A	—
HONDA®	CBR 900 RR FIREBLADE	02 - 04	PE650A	—
HONDA®	CBR 1000 RR / 1000 RR C- ABS	08 -	PE650A	PE655A
HONDA®	CBR 1000 RR	06 - 07	—	PE655A
HONDA®	HORNET 600 S	02 - 04	PE650A	—
HONDA®	HORNET 600	00 - 06	PE650A	—
HONDA®	HORNET 600 / 600 ABS	07 -	PE650A	—
HONDA®	HORNET 900	02 - 06	PE650A	—
HONDA®	NC700X	12 -	—	PE655A
HONDA®	INTEGRA	12 -	—	PE655A
KAWASAKI®	ER-6N	12 -	PE750A	PE754A
KAWASAKI®	ER-6N	09 - 11	PE750A	—
KAWASAKI®	ER-6F	11 -	PE750A	PE754A
KAWASAKI®	ER-6F	09 - 10	PE750A	—
KAWASAKI®	NINJA 300	15 -	PE756B	PE757B
KAWASAKI®	NINJA 600 ZX-6R	09 -	PE753A	PE754A
KAWASAKI®	NINJA 1000 ZX-10R	06 - 07	—	PE752A
KAWASAKI®	NINJA 1000 ZX-10R	08 - 09	PE753A	PE754A
KAWASAKI®	NINJA 1000 ZX-10R	11 -	PE650A	PE754A
KAWASAKI®	VERSYS 1000 ABS	12 -	PE750A	PE754A
KAWASAKI®	Z300	15 -	PE756B	PE757B

Marca	Modelo	Año	Piloto	Pasajero
KAWASAKI®	Z750	07 -	PE750A	PE752A
KAWASAKI®	Z750	03 - 06	PE750A	—
KAWASAKI®	Z750R	11 -	PE753A	PE754A
KAWASAKI®	Z800	13 -	PE753A	PE754A
KAWASAKI®	Z1000SX	11 - 13	PE750A	PE754A
KAWASAKI®	Z1000SX	14 -	PE750A	PE752A
KAWASAKI®	Z1000	10 -	PE753A	PE754A
KAWASAKI®	Z1000	03 - 09	PE750A	PE752A
KTM®	125 DUKE / 390 DUKE	15 -	PE851B <sup>1</sup>	PE851B <sup>1</sup>
KTM®	1290 SUPER DUKE R	15 -	PE852B	—
KTM®	RC 390	14 -	PE851B <sup>1</sup>	PE851B <sup>1</sup>
KTM®	1190 RC8 / 1190 RC8 R	08 -	PE760A	—
KTM®	BRUTALE DRAGSTER 800	14 -	PE712A	PE722A
MV AGUSTA®	BRUTALE 675	12 -	PE712A	PE722A
MV AGUSTA®	BRUTALE 750 S	02 - 06	PE712A	PE712A
MV AGUSTA®	BRUTALE 800	13 - 15	PE712A	PE722A
MV AGUSTA®	BRUTALE 910 S	05 -	PE712A	PE712A
MV AGUSTA®	BRUTALE 920	11 -	PE712A	PE712A
MV AGUSTA®	BRUTALE 989 R	07 -	PE712A	PE712A
MV AGUSTA®	BRUTALE 1078 RR	07 -	PE712A	PE712A
MV AGUSTA®	BRUTALE 1090 RR	09 -	PE712A	PE712A
MV AGUSTA®	F3 675	12 -	PE712A	PE722A
MV AGUSTA®	F4 750	00 - 02	PE712A	PE712A
MV AGUSTA®	F4 1000	04 - 09	PE712A	PE712A
MV AGUSTA®	RIVALE 800	13 -	PE712A	PE722A
SUZUKI®	GSR 750 / GSX-S 750	10 -	PE692A	PE693A
SUZUKI®	GSX-R 600	08 -	PE692A	PE693A
SUZUKI®	GSX-R 750	08 -	PE692A	PE693A
SUZUKI®	GSX-R 1000	09 -	PE692A	PE693A
SUZUKI®	GSX-S 1000	15 -	PE692A	PE693A
TRIUMPH®	BONNEVILLE T100	14 -	PE766B	PE767B
TRIUMPH®	BONNEVILLE T120	16 -	PE760A <sup>3</sup>	PE762A
TRIUMPH®	DAYTONA 675 / 675 R	09 -	PE760A	PE762A
TRIUMPH®	SCRAMBLER 900	14 -	PE766B	PE767B
TRIUMPH®	SPEED TRIPLE 1050 / 1050 R	11 -	PE760A	PE762A
TRIUMPH®	SPEED TRIPLE 1050	08 -	—	PE762A
TRIUMPH®	STREET TRIPLE RX	15 -	PE760A	PE762A
TRIUMPH®	STREET TRIPLE R	09 -	PE760A	PE762A
TRIUMPH®	STREET TRIPLE	07 -	PE760A	PE762A
TRIUMPH®	STREET TWIN	16 -	PE760A	PE762A
TRIUMPH®	THRUXTON	15 -	—	PE771B
TRIUMPH®	THRUXTON R	16 -	PE760A	PE762A
TRIUMPH®	THRUXTON R	16 -	PE772B <sup>2</sup>	PE762A
YAMAHA®	MT-07 / FZ-07	14 -	PE677B	PE676A
YAMAHA®	MT-09 / FZ-09	13 -	PE679B <sup>1</sup>	PE676A
YAMAHA®	MT-09 TRACER / FJ-09	15 -	PE679B <sup>1</sup>	PE676A
YAMAHA®	MT-10 / FZ-10	16 -	PE677B	PE676A
YAMAHA®	FZ1 / FZ1 FAZER	06 -	—	PE676A
YAMAHA®	FZ8	10 -	—	PE676A
YAMAHA®	T-MAX 500 / 530 / 530 ABS	04 -	—	PE676A
YAMAHA®	XJ6	08 -	PE677B	PE676A
YAMAHA®	XJR 1300	15 -	—	PE676A
YAMAHA®	XSR700	16 -	PE677B	PE676A
YAMAHA®	XSR900	16 -	PE679B <sup>1</sup>	PE676A
YAMAHA®	XV950R	14 -	PE681B	PE682B
YAMAHA®	YZF-R1	02 - 14	PE672A	PE674A
YAMAHA®	YZF-R6	03 - 16	PE672A	PE674A

<sup>1</sup> € 39,00 (Par)

<sup>2</sup> Adaptadores estribos piloto con excéntrica: PE715B - € 79,00 (Par), PE803B - € 89,00 (Par), PE772B - 119,00 (Par).

<sup>3</sup> Con el adaptador PE760, las estriberas quedan 30 mm más retrasadas y 20 mm más altas que la posición original.

# ADAPTADORES ESTRIBOS "B-PRO"

€ 29,00 (PAR)

Marca	Modelo	Año	Piloto	Pasajero
BMW®	C 600 SPORT	12 - 13	—	PE797A
BMW®	F 800 R	09 - 14	—	PE791A
BMW®	K 1300 R	09 - 11	—	PE791A
BMW®	R 1200 R / R 1200 R CLASSIC	06 -	PE795B <sup>1</sup>	PE791A
BMW®	R 1200 RS ABS	15 -	PE802B <sup>1</sup>	PE797A
BMW®	R 1200 RS ABS	15 -	PE803B <sup>2</sup>	PE797A
BMW®	R 1200 GS	13 -	PE801B	—
BMW®	R 1200 GS ADVENTURE	14 -	PE801B	—
BMW®	R nineT	14 -	PE795B <sup>1</sup>	PE791A
BMW®	R nineT Scrambler	16 -	PE801B <sup>1</sup>	PE791A
BMW®	S 1000 XR	15 -	PE801B	—
BMW®	S 1000 R	14 -	PE792B	PE791A
BMW®	S 1000 RR	09 -	PE792B	PE791A
DUCATI®	848	08 -	PE712A	PE712A
DUCATI®	1098	07 - 09	PE712A	PE712A
DUCATI®	1198	09 - 11	PE712A	PE712A
DUCATI®	899 PANIGALE	14 -	PE712A	PE712A
DUCATI®	1199 PANIGALE / 1199 S	12 -	PE712A	PE712A
DUCATI®	1299 PANIGALE / 1299 S	15 -	PE712A	—
DUCATI®	HYPERMOTARD 796	09 -	—	PE711A
DUCATI®	HYPERMOTARD SP	14 -	PE715B <sup>2</sup>	PE716B
DUCATI®	MONSTER 821 / 1200	14 -	PE715B <sup>2</sup>	PE716B
DUCATI®	MONSTER 821 / 1200	14 -	PE716B	PE716B
DUCATI®	MONSTER 1100 / 1100 S	09 - 10	PE711A	PE711A
DUCATI®	MONSTER 1100 EVO	11 -	PE711A	PE711A
DUCATI®	MULTISTRADA 1200 / 1200 S	15 -	PE715B <sup>2</sup>	PE716B
DUCATI®	MULTISTRADA 1200 / 1200 S	15 -	PE716B	PE716B
DUCATI®	SCRAMBLER 800	15 -	PE711A	PE711A
DUCATI®	SCRAMBLER 800	15 -	PE715B <sup>2</sup>	PE711A
DUCATI®	SCRAMBLER SIXTY2	16 -	PE711A	PE711A
DUCATI®	SCRAMBLER SIXTY2	16 -	PE715B <sup>2</sup>	PE716B
DUCATI®	STREETFIGHTER / S	09 -	PE712A	PE712A
DUCATI®	STREETFIGHTER 848	12 -	PE712A	PE712A
DUCATI®	XDIAVEL S	16 -	PE719B <sup>2</sup>	PE718B
HARLEY-DAVIDSON®	SOFTAIL SLIM	16 -	PE733BS <sup>1</sup>	—
HONDA®	CB 650 F	15 -	PE650A	PE655A
HONDA®	CB 1000 R	08 -	—	PE655A
HONDA®	CBR 600 F	10 -	PE650A	—
HONDA®	CBR 600 F / 600 F SPORT	99 - 06	PE650A	—
HONDA®	CBR 600 RR / 600 RR C- ABS	09 -	PE650A	PE655A
HONDA®	CBR 600 RR	03 - 06	PE650A	—
HONDA®	CBR 900 RR FIREBLADE	02 - 04	PE650A	—
HONDA®	CBR 1000 RR / 1000 RR C- ABS	08 -	PE650A	PE655A
HONDA®	CBR 1000 RR	06 - 07	—	PE655A
HONDA®	HORNET 600 S	02 - 04	PE650A	—
HONDA®	HORNET 600	00 - 06	PE650A	—
HONDA®	HORNET 600 / 600 ABS	07 -	PE650A	—
HONDA®	HORNET 900	02 - 06	PE650A	—
HONDA®	NC700X	12 -	—	PE655A
HONDA®	INTEGRA	12 -	—	PE655A
KAWASAKI®	ER-6N	12 -	PE750A	PE754A
KAWASAKI®	ER-6N	09 - 11	PE750A	—
KAWASAKI®	ER-6F	11 -	PE750A	PE754A
KAWASAKI®	ER-6F	09 - 10	PE750A	—
KAWASAKI®	NINJA 300	15 -	PE756B	PE757B
KAWASAKI®	NINJA 600 ZX-6R	09 -	PE753A	PE754A
KAWASAKI®	NINJA 1000 ZX-10R	06 - 07	—	PE752A
KAWASAKI®	NINJA 1000 ZX-10R	08 - 09	PE753A	PE754A
KAWASAKI®	NINJA 1000 ZX-10R	11 -	PE650A	PE754A
KAWASAKI®	VERSYS 1000 ABS	12 -	PE750A	PE754A
KAWASAKI®	Z300	15 -	PE756B	PE757B

Marca	Modelo	Año	Piloto	Pasajero
KAWASAKI®	Z750	07 -	PE750A	PE752A
KAWASAKI®	Z750	03 - 06	PE750A	—
KAWASAKI®	Z750R	11 -	PE753A	PE754A
KAWASAKI®	Z800	13 -	PE753A	PE754A
KAWASAKI®	Z1000SX	11 - 13	PE750A	PE754A
KAWASAKI®	Z1000SX	14 -	PE750A	PE752A
KAWASAKI®	Z1000	10 -	PE753A	PE754A
KAWASAKI®	Z1000	03 - 09	PE750A	PE752A
KTM®	125 DUKE / 390 DUKE	15 -	PE851B <sup>1</sup>	PE851B <sup>1</sup>
KTM®	1290 SUPER DUKE R	15 -	PE852B	—
KTM®	RC 390	14 -	PE851B <sup>1</sup>	PE851B <sup>1</sup>
KTM®	1190 RC8 / 1190 RC8 R	08 -	PE760A	—
KTM®	BRUTALE DRAGSTER 800	14 -	PE712A	PE722A
MV AGUSTA®	BRUTALE 675	12 -	PE712A	PE722A
MV AGUSTA®	BRUTALE 750 S	02 - 06	PE712A	PE712A
MV AGUSTA®	BRUTALE 800	13 - 15	PE712A	PE722A
MV AGUSTA®	BRUTALE 910 S	05 -	PE712A	PE712A
MV AGUSTA®	BRUTALE 920	11 -	PE712A	PE712A
MV AGUSTA®	BRUTALE 989 R	07 -	PE712A	PE712A
MV AGUSTA®	BRUTALE 1078 RR	07 -	PE712A	PE712A
MV AGUSTA®	BRUTALE 1090 RR	09 -	PE712A	PE712A
MV AGUSTA®	F3 675	12 -	PE712A	PE722A
MV AGUSTA®	F4 750	00 - 02	PE712A	PE712A
MV AGUSTA®	F4 1000	04 - 09	PE712A	PE712A
MV AGUSTA®	RIVALE 800	13 -	PE712A	PE722A
SUZUKI®	GSR 750 / GSX-S 750	10 -	PE692A	PE693A
SUZUKI®	GSX-R 600	08 -	PE692A	PE693A
SUZUKI®	GSX-R 750	08 -	PE692A	PE693A
SUZUKI®	GSX-R 1000	09 -	PE692A	PE693A
SUZUKI®	GSX-S 1000	15 -	PE692A	PE693A
TRIUMPH®	BONNEVILLE T100	14 -	PE766B	PE767B
TRIUMPH®	BONNEVILLE T120	16 -	PE760A <sup>3</sup>	PE762A
TRIUMPH®	DAYTONA 675 / 675 R	09 -	PE760A	PE762A
TRIUMPH®	SCRAMBLER 900	14 -	PE766B	PE767B
TRIUMPH®	SPEED TRIPLE 1050 / 1050 R	11 -	PE760A	PE762A
TRIUMPH®	SPEED TRIPLE 1050	08 -	—	PE762A
TRIUMPH®	STREET TRIPLE RX	15 -	PE760A	PE762A
TRIUMPH®	STREET TRIPLE R	09 -	PE760A	PE762A
TRIUMPH®	STREET TRIPLE	07 -	PE760A	PE762A
TRIUMPH®	STREET TWIN	16 -	PE760A	PE762A
TRIUMPH®	THRUXTON	15 -	—	PE771B
TRIUMPH®	THRUXTON R	16 -	PE760A	PE762A
TRIUMPH®	THRUXTON R	16 -	PE772B <sup>2</sup>	PE762A
YAMAHA®	MT-07 / FZ-07	14 -	PE677B	PE676A
YAMAHA®	MT-09 / FZ-09	13 -	PE679B <sup>1</sup>	PE676A
YAMAHA®	MT-09 TRACER / FJ-09	15 -	PE679B <sup>1</sup>	PE676A
YAMAHA®	MT-10 / FZ-10	16 -	PE677B	PE676A
YAMAHA®	FZ1 / FZ1 FAZER	06 -	—	PE676A
YAMAHA®	FZ8	10 -	—	PE676A
YAMAHA®	T-MAX 500 / 530 / 530 ABS	04 -	—	PE676A
YAMAHA®	XJ6	08 -	PE677B	PE676A
YAMAHA®	XJR 1300	15 -	—	PE676A
YAMAHA®	XSR700	16 -	PE677B	PE676A
YAMAHA®	XSR900	16 -	PE679B <sup>1</sup>	PE676A
YAMAHA®	XV950R	14 -	PE681B	PE682B
YAMAHA®	YZF-R1	02 - 14	PE672A	PE674A
YAMAHA®	YZF-R6	03 - 16	PE672A	PE674A

<sup>1</sup> € 39,00 (Par)

<sup>2</sup> Adaptadores estribos piloto con excéntrica - € 79,00 (Par)

<sup>3</sup> Con el adaptador PE760, las estribas quedan 30 mm más retrasadas y 20 mm más altas que la posición original.



## ESTRIBOS PARA ESTRIBERAS ORIGINALES **STREET**

DE ALUMINIO A PARTIR DE UN BLOQUE MACIZO | MÁXIMO FEELING EN LA CONDUCCIÓN  
AGARRE Y CONFORT | ESTILO Y FUNCIONALIDAD



### Estribos "STREET"

■	€ (Par)
PE642B	139,00



Para la instalación son necesarios los adaptadores. Ver página 134.







## ESTRIBOS PARA ESTRIBERAS ORIGINALES **TOURING**

DE ALUMINIO A PARTIR DE UN BLOQUE MACIZO | HILERAS DENTADAS INTERCAMBIABLES FABRICADAS EN ERGAL  
ESTILO Y FUNCIONALIDAD | OPCIONAL: PIEZA DE GOMA ANTI-VIBRACIONES

TÜV

### Estribos "TOURING"

■	■	■	■	■	€ (Par)
PE622A	PE622B	PE622G	PE622R	PE622U	189,00
					

Para la instalación son necesarios los adaptadores. Ver página 135.



## ADAPTADORES ESTRIBOS "STREET"

€ 29,00 (PAR)

Marca	Modelo	Año	Piloto	Pasajero
BMW®	C 600 SPORT	12 - 13	—	PE797A
BMW®	F 800 R	09 - 14	—	PE791A
BMW®	K 1300 R	09 - 11	—	PE791A
BMW®	R 1200 R / R 1200 R CLASSIC	06 -	PE795B <sup>1</sup>	PE791A
BMW®	R 1200 RS ABS	15 -	PE802B <sup>1</sup>	PE797A
BMW®	R 1200 RS ABS	15 -	PE803B <sup>2</sup>	PE797A
BMW®	R 1200 GS	13 -	PE801B	—
BMW®	R 1200 GS ADVENTURE	14 -	PE801B	—
BMW®	R nineT	14 -	PE795B <sup>1</sup>	PE791A
BMW®	R nineT Scrambler	16 -	PE801B <sup>1</sup>	PE791A
BMW®	S 1000 XR	15 -	PE801B	—
BMW®	S 1000 R	14 -	PE792B	PE791A
BMW®	S 1000 RR	09 -	PE792B	PE791A
DUCATI®	848	08 -	PE712A	PE712A
DUCATI®	1098	07 - 09	PE712A	PE712A
DUCATI®	1198	09 - 11	PE712A	PE712A
DUCATI®	899 PANIGALE	14 -	PE712A	PE712A
DUCATI®	1199 PANIGALE / 1199 S	12 -	PE712A	PE712A
DUCATI®	1299 PANIGALE / 1299 S	15 -	PE712A	—
DUCATI®	HYPERMOTARD 796	09 -	—	PE711A
DUCATI®	HYPERMOTARD SP	14 -	PE715B <sup>2</sup>	PE716B
DUCATI®	MONSTER 821 / 1200	14 -	PE715B <sup>2</sup>	PE716B
DUCATI®	MONSTER 821 / 1200	14 -	PE716B	PE716B
DUCATI®	MONSTER 1100 / 1100 S	09 - 10	PE711A	PE711A
DUCATI®	MONSTER 1100 EVO	11 -	PE711A	PE711A
DUCATI®	MULTISTRADA 1200 / 1200 S	15 -	PE715B <sup>2</sup>	PE716B
DUCATI®	MULTISTRADA 1200 / 1200 S	15 -	PE716B	PE716B
DUCATI®	SCRAMBLER 800	15 -	PE711A	PE711A
DUCATI®	SCRAMBLER 800	15 -	PE715B <sup>2</sup>	PE711A
DUCATI®	SCRAMBLER SIXTY2	16 -	PE711A	PE711A
DUCATI®	SCRAMBLER SIXTY2	16 -	PE715B <sup>2</sup>	PE716B
DUCATI®	STREETFIGHTER / S	09 -	PE712A	PE712A
DUCATI®	STREETFIGHTER 848	12 -	PE712A	PE712A
DUCATI®	XDIAVEL S	16 -	PE719B <sup>2</sup>	PE718B
HARLEY-DAVIDSON®	SOFTAIL SLIM	16 -	PE733BS <sup>1</sup>	—
HONDA®	CB 650 F	15 -	PE650A	PE655A
HONDA®	CB 1000 R	08 -	—	PE655A
HONDA®	CBR 600 F	10 -	PE650A	—
HONDA®	CBR 600 F / 600 F SPORT	99 - 06	PE650A	—
HONDA®	CBR 600 RR / 600 RR C- ABS	09 -	PE650A	PE655A
HONDA®	CBR 600 RR	03 - 06	PE650A	—
HONDA®	CBR 900 RR FIREBLADE	02 - 04	PE650A	—
HONDA®	CBR 1000 RR / 1000 RR C- ABS	08 -	PE650A	PE655A
HONDA®	CBR 1000 RR	06 - 07	—	PE655A
HONDA®	HORNET 600 S	02 - 04	PE650A	—
HONDA®	HORNET 600	00 - 06	PE650A	—
HONDA®	HORNET 600 / 600 ABS	07 -	PE650A	—
HONDA®	HORNET 900	02 - 06	PE650A	—
HONDA®	NC700X	12 -	—	PE655A
HONDA®	INTEGRA	12 -	—	PE655A
KAWASAKI®	ER-6N	12 -	PE750A	PE754A
KAWASAKI®	ER-6N	09 - 11	PE750A	—
KAWASAKI®	ER-6F	11 -	PE750A	PE754A
KAWASAKI®	ER-6F	09 - 10	PE750A	—
KAWASAKI®	NINJA 300	15 -	PE756B	PE757B
KAWASAKI®	NINJA 600 ZX-6R	09 -	PE753A	PE754A
KAWASAKI®	NINJA 1000 ZX-10R	06 - 07	—	PE752A
KAWASAKI®	NINJA 1000 ZX-10R	08 - 09	PE753A	PE754A
KAWASAKI®	NINJA 1000 ZX-10R	11 -	PE650A	PE754A
KAWASAKI®	VERSYS 1000 ABS	12 -	PE750A	PE754A
KAWASAKI®	Z300	15 -	PE756B	PE757B

Marca	Modelo	Año	Piloto	Pasajero
KAWASAKI®	Z750	07 -	PE750A	PE752A
KAWASAKI®	Z750	03 - 06	PE750A	—
KAWASAKI®	Z750R	11 -	PE753A	PE754A
KAWASAKI®	Z800	13 -	PE753A	PE754A
KAWASAKI®	Z1000SX	11 - 13	PE750A	PE754A
KAWASAKI®	Z1000SX	14 -	PE750A	PE752A
KAWASAKI®	Z1000	10 -	PE753A	PE754A
KAWASAKI®	Z1000	03 - 09	PE750A	PE752A
KTM®	125 DUKE / 390 DUKE	15 -	PE851B <sup>1</sup>	PE851B <sup>1</sup>
KTM®	1290 SUPER DUKE R	15 -	PE852B	—
KTM®	RC 390	14 -	PE851B <sup>1</sup>	PE851B <sup>1</sup>
KTM®	1190 RC8 / 1190 RC8 R	08 -	PE760A	—
KTM®	BRUTALE DRAGSTER 800	14 -	PE712A	PE722A
MV AGUSTA®	BRUTALE 675	12 -	PE712A	PE722A
MV AGUSTA®	BRUTALE 750 S	02 - 06	PE712A	PE712A
MV AGUSTA®	BRUTALE 800	13 - 15	PE712A	PE722A
MV AGUSTA®	BRUTALE 910 S	05 -	PE712A	PE712A
MV AGUSTA®	BRUTALE 920	11 -	PE712A	PE712A
MV AGUSTA®	BRUTALE 989 R	07 -	PE712A	PE712A
MV AGUSTA®	BRUTALE 1078 RR	07 -	PE712A	PE712A
MV AGUSTA®	BRUTALE 1090 RR	09 -	PE712A	PE712A
MV AGUSTA®	F3 675	12 -	PE712A	PE722A
MV AGUSTA®	F4 750	00 - 02	PE712A	PE712A
MV AGUSTA®	F4 1000	04 - 09	PE712A	PE712A
MV AGUSTA®	RIVALE 800	13 -	PE712A	PE722A
SUZUKI®	GSR 750 / GSX-S 750	10 -	PE692A	PE693A
SUZUKI®	GSX-R 600	08 -	PE692A	PE693A
SUZUKI®	GSX-R 750	08 -	PE692A	PE693A
SUZUKI®	GSX-R 1000	09 -	PE692A	PE693A
SUZUKI®	GSX-S 1000	15 -	PE692A	PE693A
TRIUMPH®	BONNEVILLE T100	14 -	PE766B	PE767B
TRIUMPH®	BONNEVILLE T120	16 -	PE760A <sup>3</sup>	PE762A
TRIUMPH®	DAYTONA 675 / 675 R	09 -	PE760A	PE762A
TRIUMPH®	SCRAMBLER 900	14 -	PE766B	PE767B
TRIUMPH®	SPEED TRIPLE 1050 / 1050 R	11 -	PE760A	PE762A
TRIUMPH®	SPEED TRIPLE 1050	08 -	—	PE762A
TRIUMPH®	STREET TRIPLE RX	15 -	PE760A	PE762A
TRIUMPH®	STREET TRIPLE R	09 -	PE760A	PE762A
TRIUMPH®	STREET TRIPLE	07 -	PE760A	PE762A
TRIUMPH®	STREET TWIN	16 -	PE760A	PE762A
TRIUMPH®	THRUXTON	15 -	—	PE771B
TRIUMPH®	THRUXTON R	16 -	PE760A	PE762A
TRIUMPH®	THRUXTON R	16 -	PE772B <sup>2</sup>	PE762A
YAMAHA®	MT-07 / FZ-07	14 -	PE677B	PE676A
YAMAHA®	MT-09 / FZ-09	13 -	PE679B <sup>1</sup>	PE676A
YAMAHA®	MT-09 TRACER / FJ-09	15 -	PE679B <sup>1</sup>	PE676A
YAMAHA®	MT-10 / FZ-10	16 -	PE677B	PE676A
YAMAHA®	FZ1 / FZ1 FAZER	06 -	—	PE676A
YAMAHA®	FZ8	10 -	—	PE676A
YAMAHA®	T-MAX 500 / 530 / 530 ABS	04 -	—	PE676A
YAMAHA®	XJ6	08 -	PE677B	PE676A
YAMAHA®	XJR 1300	15 -	—	PE676A
YAMAHA®	XSR700	16 -	PE677B	PE676A
YAMAHA®	XSR900	16 -	PE679B <sup>1</sup>	PE676A
YAMAHA®	XV950R	14 -	PE681B	PE682B
YAMAHA®	YZF-R1	02 - 14	PE672A	PE674A
YAMAHA®	YZF-R6	03 - 16	PE672A	PE674A

<sup>1</sup> € 39,00 (Par)

<sup>2</sup> Adaptadores estribos piloto con excéntrica - € 79,00 (Par)

<sup>3</sup> Con el adaptador PE760, las estriberas quedan 30 mm más retrasadas y 20 mm más altas que la posición original.

## ADAPTADORES ESTRIBOS "TOURING"

€ 39,00 (PAR)

Marca	Modelo	Año	Piloto	Pasajero
BMW®	F 800 GS ADVENTURE	13 -	PE793A	—
BMW®	R 1150 GS / R 1150 GS ABS	02 -	PE793A	—
BMW®	R 1150 GS ADVENTURE	02 -	PE793A	—
BMW®	R 1200 GS ADVENTURE	14 -	PE798A	PE800A
BMW®	R 1200 GS ADVENTURE	10 -13	PE793A	—
BMW®	R 1200 GS	13 -	PE798A	PE800A
BMW®	R 1200 GS	04 - 12	PE793A	—
BMW®	R 1200 R / R 1200 R CLASSIC	06 - 15	PE796B	—
BMW®	R nineT	14 -	PE796B	—
BMW®	R nineT Scrambler	16 -	PE798A	—
BMW®	S 1000 XR	15 -	PE798A	PE800A
DUCATI®	HYPERMOTARD / HYPERSTRADA	13 -	PE713A	—
DUCATI®	HYPERMOTARD 796	09 -	PE713A	—
DUCATI®	HYPERMOTARD 1100 / 1100 S	07 - 09	PE713A	—
DUCATI®	MULTISTRADA 1200 / 1200 S	10 -	PE713A	—
DUCATI®	SCRAMBLER 800	15 -	PE713A	—
DUCATI®	SCRAMBLER SIXTY2	16 -	PE713A	—
HARLEY-DAVIDSON®	SOFTAIL SLIM	15 -	PE731BS	—
HONDA®	CB 650 F	15 -	PE663B	—
KTM®	1290 SUPER DUKE R	15 -	PE853B	—
TRIUMPH®	BONNEVILLE T100	14 -	PE768B	PE769B
YAMAHA®	MT-09 TRACER / FJ-09	15 -	PE684B	—

### KIT gomas estribos "TOURING"

■	€ (Par)
RB622B	19,00







## CÚPULA

PLASMADO EN LAMINA DE ALUMINIO DE ALTA CALIDAD, CEPILLADOS Y ANODIZADOS  
DISPONIBLE EN DOS COLORES | ESENCIA CLÁSICA | AERODINÁMICA MEJORADA

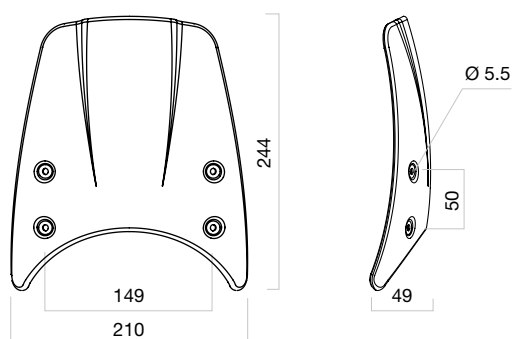

		Peso (kg)	€
CF010A	CF010B	0,189	149,00





## CÚPULA BAJA

PLASMADO EN LAMINA DE ALUMINIO DE ALTA CALIDAD, CEPILLADOS Y ANODIZADOS  
DISPONIBLE EN DOS COLORES | ESENCIA CLÁSICA | AERODINÁMICA MEJORADA

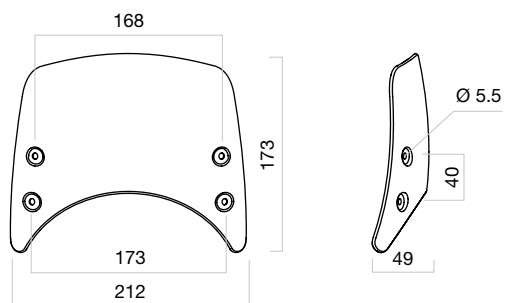

ABE  
31475

		Peso (kg)	€
CF011A	CF011B	0,189	149,00





## GUARDABARROS TRASERO

PLASMADOS EN LAMINA DE ALUMINIO DE ALTA CALIDAD  
 CEPILLADOS Y ANODIZADOS | DISPONIBLE EN DOS COLORES  
 DIFERENTES TAMAÑOS PARA DIFERENTES USOS | ESENCIA CLÁSICA



		Peso (kg)	€
■	■		
FD011A	FD011B	0,220	129,00
FD012A	FD012B	0,240	139,00

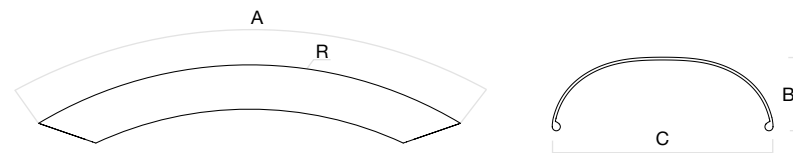

Art.	A (mm)	B (mm)	C (mm)	R (mm)	Wheel
FD011	360	46	140	370	17/18"
FD012	300	46	180	450	17/18"



## GUARDABARROS DELANTERO

PLASMADOS EN LAMINA DE ALUMINIO DE ALTA CALIDAD  
 CEPILLADOS Y ANODIZADOS | DISPONIBLE EN DOS COLORES  
 DIFERENTES TAMAÑOS PARA DIFERENTES USOS | ESENCIA CLÁSICA



■	■	Peso (kg)	€
FD001A	FD001B	0,252	129,00
FD002A	FD002B	0,275	139,00

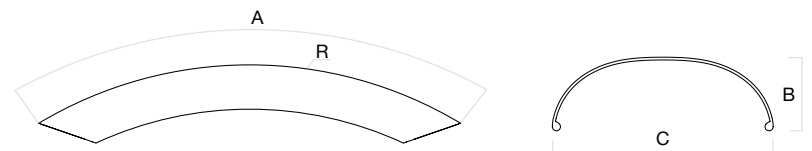

Art.	A (mm)	B (mm)	C (mm)	R (mm)	Wheel
FD001	400	40	120	370	17/18"
FD002	390	51	140	360	17/18"

## SOPORTE MATRICULA **FOX**



**USA VERSION**  
Cada kit incluye el soporte de tamaño  
versión USA.



El Kit incluye





SOPORTE MATRÍCULA  
**FOX**

CONFORME A LOS ESTÁNDARES EUROPEOS  
LUZ LED SMD DE MATRÍCULA HOMOLOGADA



## SOPORTE MATRICULA "FOX"

Marca	Modelo	Año	■	€
APRILIA®	RSV4	09 -	PT800B	159,00
APRILIA®	TUONO V4 R / V4 R APRC	11 -	PT800B	159,00
BMW®	C 600 SPORT	12 -	PT705B <sup>3</sup>	199,00
BMW®	R nineT	14 -	PT709B <sup>1</sup>	229,00
BMW®	R nineT	14 -	PT711B <sup>1/3</sup>	299,00
BMW®	R nineT Scrambler	16 -	PT709B <sup>1</sup>	229,00
BMW®	R nineT Scrambler	16 -	PT711B <sup>1/3</sup>	299,00
BMW®	S 1000 R	14 -	PT704B <sup>1/3</sup>	229,00
BMW®	S 1000 RR	09 -	PT704B <sup>1/3</sup>	229,00
BMW®	S 1000 XR	15 -	PT715B <sup>3</sup>	249,00
DUCATI®	899 PANIGALE	14 -	PT514B	229,00
DUCATI®	1199 PANIGALE / 1199 PANIGALE S	12 -	PT514B	229,00
DUCATI®	1299 PANIGALE / 1299 PANIGALE S	15 -	PT514B	229,00
DUCATI®	MONSTER 696	08 -	PT511B <sup>1/3</sup>	199,00
DUCATI®	MONSTER 796	10 -	PT511B <sup>1/3</sup>	199,00
DUCATI®	MONSTER 821	14 -	PT517B <sup>3</sup>	189,00
DUCATI®	MONSTER 1000 S	03 - 05	PT511B <sup>1/3</sup>	199,00
DUCATI®	MONSTER 1100 / 1100 S	09 -	PT511B <sup>1/3</sup>	199,00
DUCATI®	MONSTER 1100 EVO	11 -	PT511B <sup>1/3</sup>	199,00
DUCATI®	HYPERMOTARD / HYPERSTRADA	13 -	PT515B	199,00
DUCATI®	HYPERMOTARD SP	14 -	PT515B	199,00
DUCATI®	SCRAMBLER 800	15 -	PT526B	199,00
DUCATI®	SCRAMBLER SIXTY2	16 -	PT526B	199,00
DUCATI®	MULTISTRADA 1200 / 1200 S	10 - 14	PT508B <sup>6</sup>	199,00
DUCATI®	STREETFIGHTER 848	12 -	PT506B	199,00
DUCATI®	STREETFIGHTER / STREETFIGHTER S	09 -	PT506B	199,00
HONDA®	CB 500 F	16 -	PT113B	149,00
HONDA®	CB 650 F	15 -	PT111B	149,00
HONDA®	CB 1000 R	08 -	PT103B	129,00
HONDA®	CBR 600 RR / 600 RR C- ABS	13 -	PT109B	199,00
HONDA®	CBR 600 RR / 600 RR C- ABS	07 - 12	PT101B <sup>2</sup>	199,00
HONDA®	CBR 600 RR	03 - 06	PT100B	129,00
HONDA®	CBR 1000 RR / 1000 RR C- ABS	10 -	PT104B	159,00
HONDA®	CBR 1000 RR	04 - 07	PT100B	129,00
HONDA®	INTEGRA	12 -	PT106B <sup>2</sup>	159,00
HONDA®	NC700X / XD / S / SD	12 -	PT106B <sup>2</sup>	159,00
KAWASAKI®	ER-6N / ER-6F	12 -	PT314B	169,00
KAWASAKI®	NINJA 300	15 -	PT316B	149,00
KAWASAKI®	NINJA 300	15 -	PT317B <sup>5</sup>	89,00
KAWASAKI®	NINJA 600 ZX-6R	09 -	PT307B	129,00
KAWASAKI®	NINJA 636 ZX-6R	09 -	PT307B	129,00
KAWASAKI®	NINJA 1000 ZX-10R	08 - 10	PT307B	129,00
KAWASAKI®	NINJA 1000 ZX-10R	11 - 15	PT312B	169,00
KAWASAKI®	NINJA 1000 ZX-10R	16 -	PT318B	199,00
KAWASAKI®	Z300	15 -	PT316B <sup>3</sup>	149,00
KAWASAKI®	Z300	15 -	PT317B <sup>5</sup>	89,00
KAWASAKI®	Z750	07 -	PT306B	129,00
KAWASAKI®	Z800 / Z800 ABS	13 -	PT313B	169,00
KAWASAKI®	Z1000	14 -	PT315B	169,00
KAWASAKI®	Z1000 / Z1000SX	10 -	PT310B	129,00
KAWASAKI®	Z1000	07 - 09	PT306B	129,00
KTM®	125 DUKE / 390 DUKE	15 -	PT680B <sup>1/2</sup>	199,00
KTM®	1290 SUPER DUKE R	15 -	PT681B <sup>3</sup>	249,00
KTM®	RC 390	14 -	PT679B <sup>3</sup>	149,00

Marca	Modelo	Año	■	€
MV AGUSTA®	F3 675	12 -	PT603B	149,00
MV AGUSTA®	BRUTALE 675	12 -	PT604B	149,00
MV AGUSTA®	BRUTALE 800	13 -	PT604B	149,00
MV AGUSTA®	BRUTALE 920	11 -	PT601B	129,00
MV AGUSTA®	BRUTALE 1090 RR	09 -	PT601B	129,00
SUZUKI®	GSR 750 / GSX-S 750	10 -	PT408B	169,00
SUZUKI®	GSX-R 1000	09 -	PT406B	129,00
SUZUKI®	GSX-S 1000	15 -	PT409B	189,00
SUZUKI®	GSX-S 1000	15 -	PT410B <sup>5</sup>	159,00
TRIUMPH®	THRUXTON 900cc	15 -	PT657B	129,00
TRIUMPH®	THRUXTON 900cc	15 -	PT660B <sup>4</sup>	199,00
TRIUMPH®	BONNEVILLE T100	14 -	PT657B	129,00
TRIUMPH®	BONNEVILLE T120	16 -	PT662B <sup>2/3/8</sup>	249,00
TRIUMPH®	BONNEVILLE T120	16 -	PT665B <sup>1/2/3</sup>	249,00
TRIUMPH®	DAYTONA 675 / 675 R	13 -	PT656B <sup>3</sup>	159,00
TRIUMPH®	SCRAMBLER 900	14 -	PT657B	129,00
TRIUMPH®	SPEED TRIPLE 1050 / 1050 R	11 -	PT654B <sup>3</sup>	189,00
TRIUMPH®	STREET TRIPLE RX	15 -	PT659B <sup>3</sup>	199,00
TRIUMPH®	STREET TRIPLE / STREET TRIPLE R	13 -	PT656B <sup>3</sup>	159,00
TRIUMPH®	STREET TRIPLE / STREET TRIPLE R	07 - 12	PT651B	199,00
TRIUMPH®	STREET TWIN	16 -	PT662B <sup>2/3/8</sup>	249,00
TRIUMPH®	STREET TWIN	16 -	PT663B <sup>1/2/3</sup>	249,00
TRIUMPH®	THRUXTON R	16 -	PT664B <sup>1/2/3</sup>	299,00
YAMAHA®	MT-09 TRACER / FJ-09	15 -	PT214B <sup>7</sup>	169,00
YAMAHA®	MT-07 / FZ-07	14 -	PT215B <sup>3</sup>	149,00
YAMAHA®	MT-09 / FZ-09	13 -	PT214B <sup>7</sup>	169,00
YAMAHA®	MT-10 / FZ-10	16 -	PT226B <sup>3</sup>	199,00
YAMAHA®	FZ1	06 -	PT205B	129,00
YAMAHA®	T-MAX 530 / 530 ABS	12 -	PT213B	139,00
YAMAHA®	T-MAX 500	08 -	PT209B <sup>1</sup>	169,00
YAMAHA®	XSR700	16 -	PT221B <sup>2/3</sup>	299,00
YAMAHA®	XSR700	16 -	PT222B <sup>1/2/3</sup>	249,00
YAMAHA®	XSR900	16 -	PT214B	169,00
YAMAHA®	XSR900	16 -	PT225B <sup>2/3</sup>	239,00
YAMAHA®	XJR 1300	15 -	PT216B <sup>1/2/3</sup>	229,00
YAMAHA®	XJR 1300	15 -	PT217B	199,00
YAMAHA®	XV950R	14 -	PT218B	199,00
YAMAHA®	YZF-R1	15 -	PT219B <sup>3</sup>	229,00
YAMAHA®	YZF-R1	09 - 14	PT210B	129,00
YAMAHA®	YZF-R1	04 - 08	PT207B	129,00
YAMAHA®	YZF-R6	06 - 16	PT204B	129,00

<sup>1</sup> Paso rueda incluido.

<sup>2</sup> Faro trasero incluido.

<sup>3</sup> Soportes para intermitentes OEM incluidos.

<sup>4</sup> PT660B: no compatible con guardabarros OEM.

<sup>5</sup> El soporte matrícula Rizoma PT317B incluye solamente la placa de soporte para la matrícula USA.

<sup>6</sup> Compatible con las maletas laterales.

<sup>7</sup> Incluye el kit de cableado EE091-01 para la conexión con los FR155.

<sup>8</sup> No es compatible con asas de sujeción del pasajero. PT662B sólo compatible con el guardabarros trasero ZTH052.

Imágenes y informaciones técnicas ver páginas dedicadas.

## SOPORTE MATRICULA



### Soporte matricula UNIVERSAL



Tipo	■	€
Universal	PT061B	129,00

Incluye luz de matricula, Catadióptrico base para matricula 157x157 base para matricula 146x69,5 mm, soporte para intermitentes. Ha sido desarrollado para seguir garantizando las típicas prestaciones de los porta matricula Rizoma. Gracias al anclaje regulable se ajusta a una vasta gama de marcas y modelos. Goza de múltiples posibilidades en inclinación y extensión, esta dotado de de iluminación matricula de LED SMD y Catadióptrico, en línea con los estándares legislativos.



### USA VERSION

Cada kit incluye el soporte de tamaño versión USA.

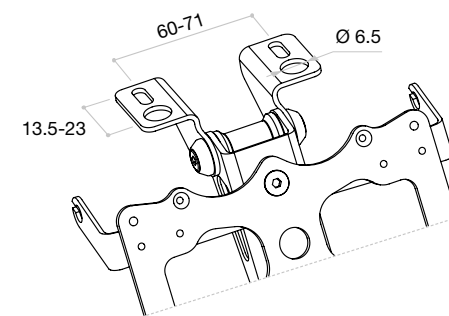

### Soporte matricula universal "BASIC"



Tipo	■	€
Universal "BASIC"	PT062B	99,00

Incluye base para matricula 146x69,5 mm, soportes para intermitentes. Esta versión dotada solo de lo esencial, carece de iluminación matricula y catadióptrico, una ventaja en los casos en los cuales dichos componentes no están previstos o integrados en el cuerpo del vehículo.

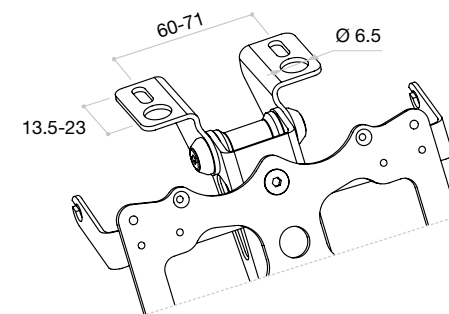





## SOPORTE MATRICULA SIDE ARM



Marca	Modelo	Año	■	€
BMW®	R nineT	14 -	PT706B <sup>1</sup>	429,00
BMW®	R nineT Scrambler	16 -	PT706B <sup>1</sup>	429,00
DUCATI®	DIAVEL	10 -	PT509B	349,00
DUCATI®	HYPERMOTARD SP	14 -	PT516B	399,00
DUCATI®	HYPERMOTARD / HYPERSTRADA	13 -	PT516B	399,00
DUCATI®	MONSTER 796	10 -	PT512B <sup>1/2</sup>	399,00
DUCATI®	MONSTER 1100 EVO	11 -	PT512B <sup>1/2</sup>	399,00
DUCATI®	MONSTER 1200	14 -	PT519B	449,00
MV AGUSTA®	BRUTALE 675	12 -	PT605B	399,00
MV AGUSTA®	BRUTALE 800 / RIVALE 800	13 -	PT605B	399,00
TRIUMPH®	SPEED TRIPLE 1050 / 1050 R	11 -	PT655B	399,00

<sup>1</sup> Paso rueda incluido.

<sup>2</sup> Soportes para intermitentes OEM incluidos.

El Kit incluye



Los Soportes matricula Rizoma "SIDE ARM" son compatibles con nuestro Guardabarro en carbono trasero ZDM098K (€ 189,00).



## SOPORTE MATRÍCULA **SIDE ARM**

CONFORME A LOS ESTÁNDARES EUROPEOS | DE ALUMINIO A PARTIR DE UN BLOQUE MACIZO  
LUZ LED SMD DE MATRÍCULA HOMOLOGADA



### **USA VERSION**

Cada kit incluye el soporte de tamaño versión USA.



## KIT LUCES TRASERAS



Kit iluminación matrícula



■	€
EE091B	39,00

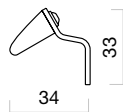
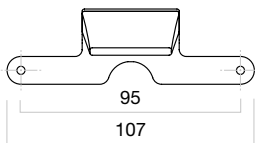

Luz trasera con luz de matrícula.



■	€
EE130B	59,00

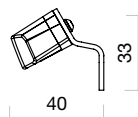
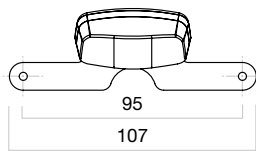

Kit reflejante (incluye soporte)



■	€
EE045H	19,00



Luz trasera Café Racer Style



■	€
EE125B	79,00

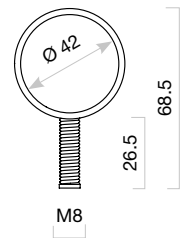
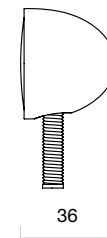

## SENSOR DYNAMIC BRAKE LIGHT

El Sensor Dynamic Brake Light Rizoma DBL001, es un acelerómetro que como propósito tiene el de avisar al conductor que nos sigue, mediante una señal intermitente, que la moto que le precede esta en fase de fuerte desaceleración.

Este dispositivo DBL001 debe ser conectado al piloto trasero de la moto, o sino a los intermitentes de tres funciones (posición, intermitente, freno) FR155, FR165, FR125.

La función del Sensor Dynamic Brake es activada por una brusca frenada: el piloto de freno se enciende en modo intermitencia con una frecuencia de 4Hz (4 impulsos por segundo) la intermitencia durante la fase de frenado continua por 4,5 segundos, antes de volver a la normal parpadeo.

Sensor dynamic brake light



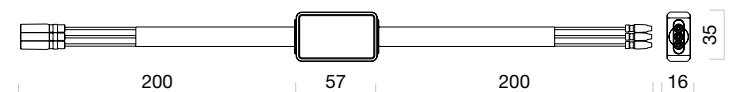

■	€
DBL001H	99,00



## SOPORTE CABALLETE

DE ALUMINIO A PARTIR DE UN BLOQUE MACIZO  
 ARANDELA DE PROTECCIÓN EN DELRIN® | DISPONIBLE EN CINCO COLORES



Marca	Modelo	Año	Filete						€ (Par)
APRILIA®	Todos	Todos	M6x35	SC010A	SC010B	SC010G	SC010R	SC010U	39,00
BMW®	S1000 RR	Todos	M8x35	SC020A	SC020B	SC020G	SC020R	SC020U	39,00
BMW®	S1000 R	14 -	M8x35	SC020A	SC020B	SC020G	SC020R	SC020U	39,00
DUCATI®	899 PANIGALE	13 -	M6x35	SC010A	SC010B	SC010G	SC010R	SC010U	39,00
DUCATI®	MONSTER 821	14 -	M6x35	SC010A	SC010B	SC010G	SC010R	SC010U	39,00
DUCATI®	Otros Modelos	Todos	M8x35	SC020A	SC020B	SC020G	SC020R	SC020U	39,00
HONDA®	Todos	Todos	M8x35	SC020A	SC020B	SC020G	SC020R	SC020U	39,00
KAWASAKI®	Z800	13 -	M8x35	SC020A	SC020B	SC020G	SC020R	SC020U	39,00
KAWASAKI®	Z1000 / Z1000SX	14 -	M8x35	SC020A	SC020B	SC020G	SC020R	SC020U	39,00
KAWASAKI®	NINJA 600 ZX-6R	13 -	M8x35	SC020A	SC020B	SC020G	SC020R	SC020U	39,00
KAWASAKI®	Otros Modelos	Todos	M10x1,25x30	SC030A	SC030B	SC030G	SC030R	SC030U	39,00
KTM®	125 / 390 DUKE	15 -	M10x1,25x30	SC030A	SC030B	SC030G	SC030R	SC030U	39,00
KTM®	Otros Modelos	Todos	M8x35	SC020A	SC020B	SC020G	SC020R	SC020U	39,00
SUZUKI®	Todos	Todos	M8x35	SC020A	SC020B	SC020G	SC020R	SC020U	39,00
TRIUMPH®	DAYTONA 675	09 -	M8x35	SC020A	SC020B	SC020G	SC020R	SC020U	39,00
TRIUMPH®	STREET TRIPLE / R	13 -	M8x35	SC020A	SC020B	SC020G	SC020R	SC020U	39,00
TRIUMPH®	STREET TRIPLE / R	07 - 12	M6x35	SC010A	SC010B	SC010G	SC010R	SC010U	39,00
TRIUMPH®	THRUXTON R	16 -	M8x35	SC020A	SC020B	SC020G	SC020R	SC020U	39,00
TRIUMPH®	Otros Modelos	Todos	M6x35	SC010A	SC010B	SC010G	SC010R	SC010U	39,00
YAMAHA®	Todos	Todos	M6x35	SC010A	SC010B	SC010G	SC010R	SC010U	39,00

Las referencias arriba mostradas resultan compatibles a la mayoría de motos en circulación. Sin embargo se aconseja verificar las medidas del componente original (OEM), antes de hacer el pedido.

**BMW®** R nineT / R nineT Scrambler





PE412B



**Kit Estriberas**

Modelo	Año	■	€
R nineT	14 -	PE410B	799,00

**Palanca de cambio (regulable)**

Modelo	Año	■	€
R nineT	14 -	PE412B	79,00
R nineT Scrambler	16 -	PE412B	79,00



**Guardabarros paso rueda trasero**

Modelo	Año	■	■	€
R nineT	14 -	ZBW058A	ZBW058B	179,00
R nineT Scrambler	16 -	ZBW058A	ZBW058B	179,00



**Guardabarros delantero con estabilizador horquilla**

Modelo	Año	■	■	€
R nineT Scrambler	16 -	ZBW079A	ZBW079B	259,00



**Guardabarros delantero**

Modelo	Año	■	■	€
R nineT	14 -	ZBW051A	ZBW051B	189,00



**Tapa válvulas**



Modelo	Año	■	■	€ (Par)
R nineT	14 -	ZBW055A	ZBW055AB	1.390,00
R nineT Scrambler	16 -	ZBW055A	ZBW055AB	1.390,00



**Protector tapa válvulas (Carbono)**

Modelo	Año	■	€ (Par)
R nineT	14 -	ZBW035K	349,00
R nineT Scrambler	16 -	ZBW035K	349,00

ZBW035 no compatible con las tapa válvulas ZBW055.





**Carter motor**



Modelo	Año	■	■	€
R nineT	14 -	ZBW045A	ZBW045B	699,00
R nineT Scrambler	16 -	ZBW045A	ZBW045B	699,00



**Protector faro delantero**

Modelo	Año	■	€
R nineT	14 -	ZBW078B	149,00
R nineT Scrambler	16 -	ZBW078B	149,00

Atención, la protección faro delantero ZBW078 fue desarrollada para el uso off-road.



ZBW071B



ZBW072B

**Soporte maletas**

Modelo	Año	■	Posición	€
R nineT	14 -	ZBW071B <sup>1</sup>	Trasera	249,00
R nineT Scrambler	16 -	ZBW071B <sup>1</sup>	Trasera	249,00
R nineT	14 -	ZBW072B <sup>2</sup>	Derecha	99,00
R nineT Scrambler	16 -	ZBW072B <sup>2</sup>	Derecha	99,00

<sup>1</sup> La instalación del soporte para maleta Rizoma ZBW071 no comporta ninguna modificación a la configuración original de la moto. La instalación del mismo en combinación con los intermitentes Rizoma, requiere el uso de las extensiones para intermitentes FR300B (€ 9,50). Capacidad máxima 5 Kg.

<sup>2</sup> Bastidor lateral para maletas blandas universales. ZBW072B sirve para evitar el contacto de la maleta con la rueda trasera.



**Protector motor con tope de Aluminio sustituible**

Modelo	Año	■	€
R nineT	14 -	ZBW076A	450,00
R nineT Scrambler	16 -	ZBW076A	450,00



**Tapa depósito fluido**

Modelo	Año	■	■	■	Posición	€
R nineT	14 -	TP034A	—	—	Freno	79,00
R nineT	14 -	—	TP034B	TP034U	Freno	69,00
R nineT	14 -	TP035A	—	—	Embrague	79,00
R nineT	14 -	—	TP035B	TP035U	Embrague	69,00
R nineT Scrambler	16 -	—	TP044B	—	Freno	79,00
R nineT Scrambler	16 -	—	TP045B	—	Embrague	79,00



**Estribos "RALLY"**



Modelo	Año	■	€ (Par)
R nineT Scrambler	16 -	PE640B	169,00

Adaptador Estribos Piloto PE798A € 39,00 (Par)







**Cúpula**



Modelo	Año	Tipo	■	■	€
R nineT	14 -	Aluminio	ZBW042A	ZBW042B	198,00



ZBW077A

**Cúpula baja**



Modelo	Año	Tipo	■	■	€
R nineT	14 -	Aluminio	CF011A <sup>1</sup>	CF011B <sup>1</sup>	149,00
R nineT Scrambler	16 -	Aluminio	ZBW077A <sup>2</sup>	ZBW077B <sup>2</sup>	249,00

<sup>1</sup> Necesita adaptador ZBW052B (€ 39,00).

<sup>2</sup> Adaptador incluido.



**Anclaje superior para manillar**



Modelo	Año	■	€
R nineT	14 -	AZ452A	89,00
R nineT Scrambler	14 -	AZ452A	89,00



**Kit semi manillares**



Modelo	Año	■	€
R nineT	14 -	MA050B	429,00



**Tapa orificios tija superior**

Modelo	Año	■	€
R nineT	14 -	ZBW059A	69,00



**Barra de refuerzo para manillar OEM**

Modelo	Año	■	€
R nineT	14 -	MA109B	129,00
R nineT Scrambler	16 -	MA109B	129,00

## BMW® R nineT / R nineT Scrambler

USA VERSION  
INCLUIDO



### Soporte matricula "FOX"



Modelo	Año	■	€
R nineT	14 -	PT709B	229,00
R nineT Scrambler	16 -	PT709B	229,00

Atención: No utilizar para off-road.

Nuestro kit incluye: Soporte matricula, iluminación, soportes intermitentes Rizoma, cover tapa paso rueda ZBW048, faro trasero y Catadióptrico.

Atención: la instalación del kit PT706 / PT707 / PT709 comporta la remoción de la tapa de colín OEM y, por consiguiente la eliminación del faro posterior y de los intermitentes OEM. Rizoma aconseja, de acuerdo a lo estipulado por la ley de transito terrestre, el montaje de los intermitentes Rizoma CLUB S / LEGGERA S / IRIDE S (posicionándolos en el porta matricula o en el paso rueda ZKW048) los cuales, integran y permiten las funciones de luz de freno, luz de posición posterior e intermitentes homologados.



USA VERSION  
INCLUIDO



### Soporte matricula "FOX" con faro trasero



Modelo	Año	■	€
R nineT	14 -	PT711B	299,00
R nineT Scrambler	16 -	PT711B	299,00

Atención: No utilizar para off-road.

Nuestro kit incluye: Soporte matricula, iluminación, soportes intermitentes Rizoma/OEM, cover tapa paso rueda ZBW048, faro trasero y Catadióptrico.

Atención: la instalación del kit PT711 comporta la remoción de la tapa de colín OEM y, por consiguiente la eliminación del faro posterior y de los intermitentes OEM. Rizoma aconseja, de acuerdo a lo estipulado por la ley de transito terrestre, el montaje de los intermitentes Rizoma "CLUB S", de referencia FR155, los cuales, integran y permiten las funciones de luz de freno, luz de posición posterior e intermitentes homologados.



USA VERSION  
INCLUIDO



**Soporte matricula "SIDE ARM"**



Modelo	Año	■	€
R nineT	14 -	PT706B	429,00
R nineT Scrambler	16 -	PT706B	429,00

Atención: No utilizar para off-road.

Nuestro kit incluye: Soporte matricula, iluminación, soportes intermitentes Rizoma, cover tapa paso rueda ZBW048, faro trasero y Catadióptrico.

Atención: la instalación del kit PT706 / PT707 / PT709 comporta la remoción de la tapa de colín OEM y, por consiguiente la eliminación del faro posterior y de los intermitentes OEM. Rizoma aconseja, de acuerdo a lo estipulado por la ley de transito terrestre, el montaje de los intermitentes Rizoma CLUB S / LEGGERA S / IRIDE S (posicionándolos en el porta matricula o en el paso rueda ZKW048) los cuales, integran y permiten las funciones de luz de freno, luz de posición posterior e intermitentes homologados.

EU VERSION  
INCLUIDO



**Soporte matricula "OUTSIDE"**

Modelo	Año	■	€
R nineT	14 -	PT707B	329,00
R nineT Scrambler	16 -	PT707B	329,00

Atención: No utilizar para off-road.

Nuestro kit incluye: Soporte matricula, iluminación, soportes intermitentes Rizoma, cover tapa paso rueda ZBW048, faro trasero y Catadióptrico.

Atención: la instalación del kit PT706 / PT707 / PT709 comporta la remoción de la tapa de colín OEM y, por consiguiente la eliminación del faro posterior y de los intermitentes OEM. Rizoma aconseja, de acuerdo a lo estipulado por la ley de transito terrestre, el montaje de los intermitentes Rizoma CLUB S / LEGGERA S / IRIDE S los cuales, integran y permiten las funciones de luz de freno, luz de posición posterior e intermitentes homologados.



**Guardabarros para soporte matricula "SIDE ARM"**

Modelo	Año	■	■	€
R nineT	14 -	ZBW053A	ZBW053B	179,00
R nineT Scrambler	16 -	ZBW053A	ZBW053B	179,00



**Guardabarros para soporte matricula "SIDE ARM" (Carbono)**

Modelo	Año	■	€
R nineT	14 -	ZDM098K	189,00
R nineT Scrambler	16 -	ZDM098K	189,00

Compatible unicamente con nuestro soporte matricula PT706.



**Kit cover tapa paso rueda**

Modelo	Año	■	€
R nineT	14 -	ZBW048B	99,00
R nineT Scrambler	16 -	ZBW048B	99,00

La tapa paso rueda Rizoma permite remover el farito trasero de freno y el porta matricula OEM.



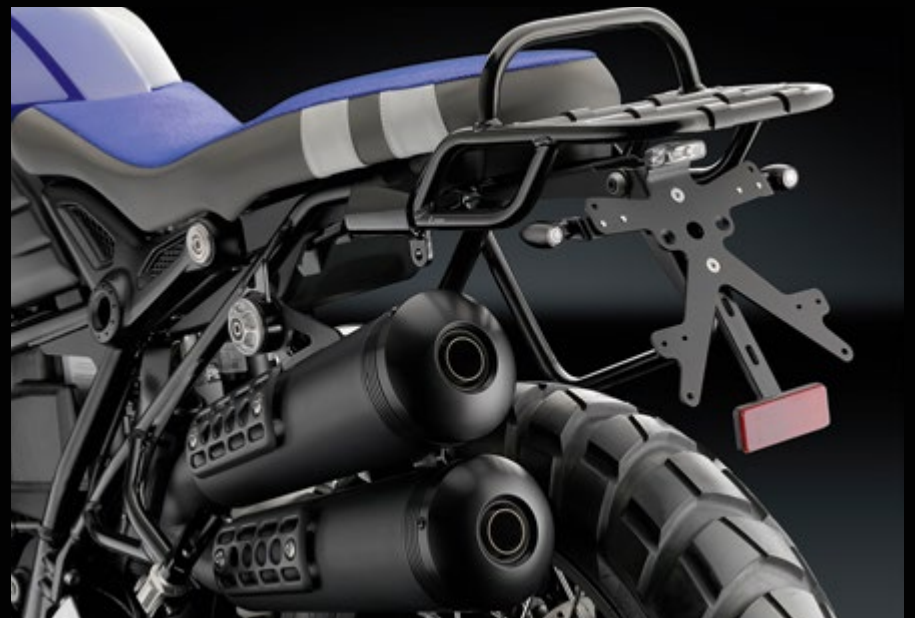



**Embellecedores para silenciosos**

Modelo	Año	■	€
R nineT	14 -	ZBW056B	189,00
R nineT Scrambler	16 -	ZBW080B	129,00



**Kit cubre mozo**

Modelo	Año	■	■	■	€
R nineT	14 -	ZBW028A	ZBW028B	ZBW028U	229,00
R nineT Scrambler	16 -	ZBW028A	ZBW028B	ZBW028U	229,00



**Difusor para conducto de aspiración**

Modelo	Año	■	€
R nineT	14 - 15	ZBW054A	149,00
R nineT	16 -	ZBW074A	159,00
R nineT Scrambler	16 -	ZBW074A	159,00



**Luz Led antiniebla**



Modelo	Año	■	€
R nineT	16 -	EE140B	329,00
R nineT Scrambler	16 -	EE140B	329,00

El kit incluye pinzas de montaje de 25,4 - 30 mm de diámetro.



**Pómulo precarga amortiguador**

Modelo	Año	■	■	€
R nineT	14 -	ZBW025A	ZBW025U	89,00



**Tapa orificio bastidor (derecha) / Anclaje cardan**

Modelo	Año	■	■	■	€
R nineT	14 -	ZBW034A	ZBW034B	ZBW034U	49,00
R nineT Scrambler	16 -	ZBW034A	ZBW034B	ZBW034U	49,00

**Tapa orificio del bastidor (izquierda)**

Modelo	Año	■	■	■	€
R nineT	14 -	ZBW033A	ZBW033B	ZBW033U	49,00
R nineT Scrambler	16 -	ZBW033A	ZBW033B	ZBW033U	49,00

**Tapa cardan**

Modelo	Año	■	■	■	€
R nineT	14 -	ZBW026A	ZBW026B	ZBW026U	49,00
R nineT Scrambler	16 -	ZBW026A	ZBW026B	ZBW026U	49,00



**Tapas orificio intermitente OEM (Carbono)**

Modelo	Año	■	€ (Par)
R nineT Scrambler	16 -		24,00

**BMW® S 1000 R**





**Estriberas regulables**



Modelo	Año	Tipo	■	€
S 1000 R	14 - 16	EVO	PE409B <sup>1</sup>	599,00
S 1000 R	14 - 16	RRC	PER409B <sup>2</sup>	449,00

<sup>1</sup> Opción cambio invertido: no

<sup>2</sup> Opción cambio invertido: incluido



USA VERSION  
INCLUIDO



**Soporte matricula "FOX"**

Modelo	Año	■	€
S 1000 R	14 -	PT704B	229,00

Nuestro kit incluye: Soporte matricula, iluminación, soportes intermitentes Rizoma/OEM, cover tapa paso rueda y Catadióptrico.



**Cúpula (Policarbonato)**



Modelo	Año	■	€
S 1000 R	14 -	ZBW057B	129,00



**Tapa deposito de combustible**



Modelo	Año	■	■	€
S 1000 R	14 -	TF051A	TF051B	189,00



**Protector motor lado derecho**

Modelo	Año	■	■	€
S 1000 R	14 -	PM581B	PM581U	79,00



**Protector motor lado izquierdo**

Modelo	Año	■	■	€
S 1000 R	14 -	PM582B	PM582U	119,00



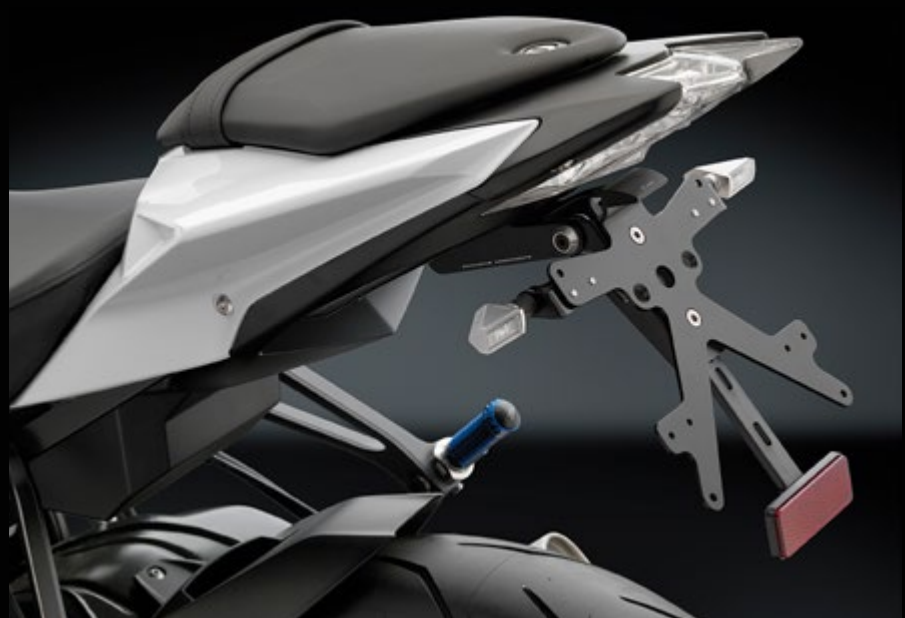
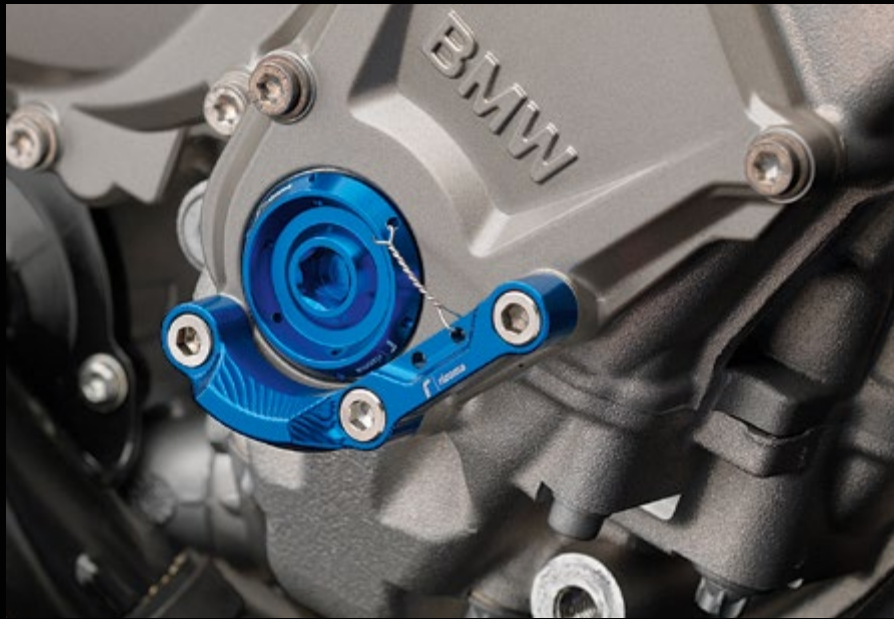



**Manetas de freno / embrague "3D"**



Modelo	Año	Tipo	Reg.	■	■	■	€
S 1000 R	14 -	Freno	✓	LBJ400A	LBJ400B	LBJ400G	179,00
S 1000 R	14 -	Embrague	✓	LCJ701A	LCJ701B	LCJ701G	179,00

**Maneta freno "3D" con predisposición para Regulador remoto**



Modelo	Año	Tipo	Reg.	■	■	■	€
S 1000 R	14 -	Freno	✓	LBK400A	LBK400B	LBK400G	179,00

**Manetas de freno / embrague "RRC"**



Modelo	Año	Tipo	Reg.	■	■	■	€
S 1000 R	14 -	Freno	✓	LBR400A	LBR400B	LBR400G	129,00
S 1000 R	14 -	Embrague	✓	LCR702A	LCR702B	LCR702G	129,00



**Tapa piñon**

Modelo	Año	■	€
S 1000 R	14 -	ZBW030A	129,00

ZBW030 es compatible unicamente con modelos ABS.



**Tapa arbol de leva**

Modelo	Año	■	■	€
S 1000 R	14 -	TP029B	TP029U	49,00



**Protector eje rueda**

Modelo	Año	■	Posición	€
S 1000 R	14 -	PW701A	Delantera	79,00



**Tapas orificio intermitente OEM (Carbono)**

Modelo	Año	■	€
S 1000 R	14 -	FR321B	24,00



**Kit Tapa orificio del bastidor**

Modelo	Año	■	■	■	€ (4 pz.)
S 1000 R	14 -	ZBW036A	ZBW036B	ZBW036U	39,00

**BMW® R 1200 R / R 1200 RS ABS**



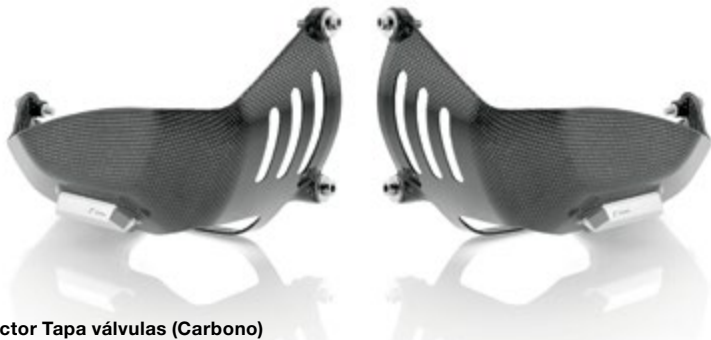

**Protector Tapa válvulas (Carbono)**

Modelo	Año	■	€ (Par)
R 1200 R / R CLASSIC	11 - 14	ZBW035K	349,00



**Protector Escape**

Modelo	Año	■	€ (Par)
R 1200 RS ABS	15 -	ZBW061A	129,00



**Tapa aceite motor**

Modelo	Año	■	€
R 1200 R / R CLASSIC	06 - 15	TP030A	49,00



**Tapas depósito fluido**

Modelo	Año	■	■	■	Posición	€ (Unit.)
R 1200 R	15 -	TP034A	—	—	Freno	79,00
R 1200 R	15 -	—	TP034B	TP034U	Freno	69,00
R 1200 R	15 -	TP035A	—	—	Embrague	79,00
R 1200 R	15 -	—	TP035B	TP035U	Embrague	69,00
R 1200 RS ABS	15 -	TP034A	—	—	Freno	79,00
R 1200 RS ABS	15 -	—	TP034B	TP034U	Freno	69,00
R 1200 RS ABS	15 -	TP035A	—	—	Embrague	79,00
R 1200 RS ABS	15 -	—	TP035B	TP035U	Embrague	69,00



**Kit cubre mozo**

Modelo	Año	■	■	■	€
R 1200 R	15 -	ZBW041A	ZBW041B	ZBW041U	229,00
R 1200 R	06 -14	ZBW028A	ZBW028B	ZBW0281U	229,00
R 1200 RS ABS	15-	ZBW041A	ZBW041B	ZBW041U	229,00



**Tapa orificio del bastidor / Tapa TELELEVER®**

Modelo	Año	■	■	■	Posición	€
R 1200 R / R CLASSIC	06 - 14	ZBW033A	ZBW033B	ZBW033U	Izquierda	49,00

**Tapa orificio bastidor (derecha) / Anclaje cardan**

Modelo	Año	■	■	■	Posición	€
R 1200 R / R CLASSIC	06 - 14	ZBW034A	ZBW034B	ZBW034U	Derecha	49,00

**Tapa orificio cardan**

Modelo	Año	■	■	■	€
R 1200 R / R CLASSIC	06 -	ZBW026A	ZBW026B	ZBW026U	49,00
R 1200 RS ABS	15 -	ZBW026A	ZBW026B	ZBW026U	49,00

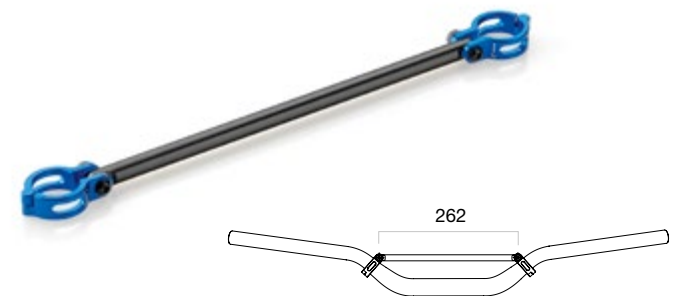

**Barra de refuerzo para manillar**

Modelo	Año	■	■	€
R 1200 R / R CLASSIC	15 -	ZBW047B	ZBW047U	129,00

**BMW® S 1000 RR**





**Estriberas regulables**



Modelo	Año	Tipo	■	€
S 1000 RR	15 -	SPORT R	PER411B	699,00

Opción cambio invertido: incluido



**Estriberas regulables**



Modelo	Año	Tipo	■	€
S 1000 RR	09 - 14	EVO	PE409B <sup>1</sup>	599,00
S 1000 RR	09 - 14	RRC	PER409B <sup>2</sup>	449,00

<sup>1</sup>Opción cambio invertido: no

<sup>2</sup>Opción cambio invertido: incluido



PM590A



PM580U

**Protector motor**

Modelo	Año	■	■	€ (Par)
S 1000 RR	15 -	PM590A	PM590U	89,00
S 1000 RR	15 -	PM580A	PM580U	79,00
S 1000 RR	09 - 11	PM580A	PM580U	79,00

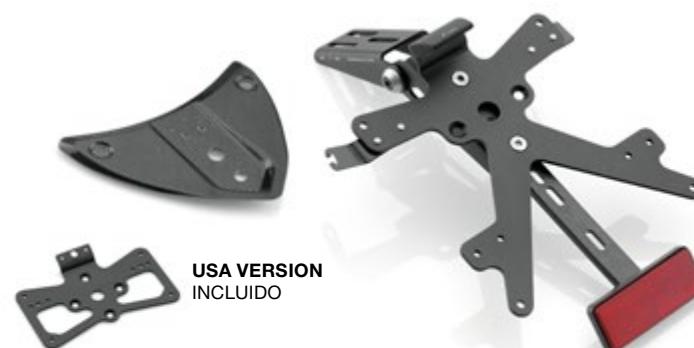

USA VERSION  
INCLUIDO

**Soporte matricula "FOX"**



Modelo	Año	■	€
S 1000 RR	09 -	PT704B	229,00

Nuestro kit incluye: Soporte matricula, iluminación, soportes intermitentes, cover tapa paso rueda y Catadióptrico.



**Protector motor lado derecho**

Modelo	Año	■	■	€
S 1000 RR	09 -	PM581B	PM581U	79,00



**Protector motor lado izquierdo**

Modelo	Año	■	■	€
S 1000 RR	09 -	PM582B	PM582U	119,00

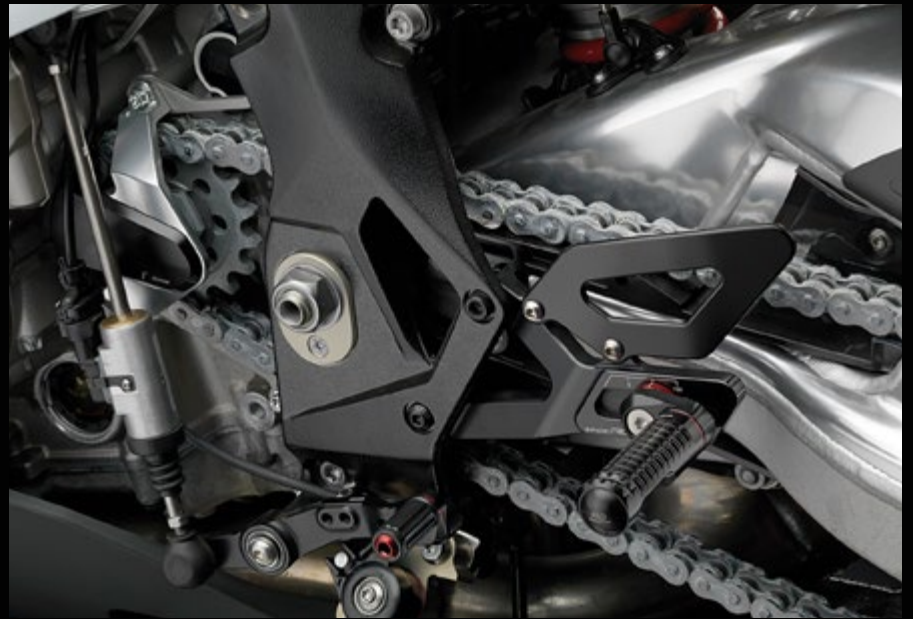
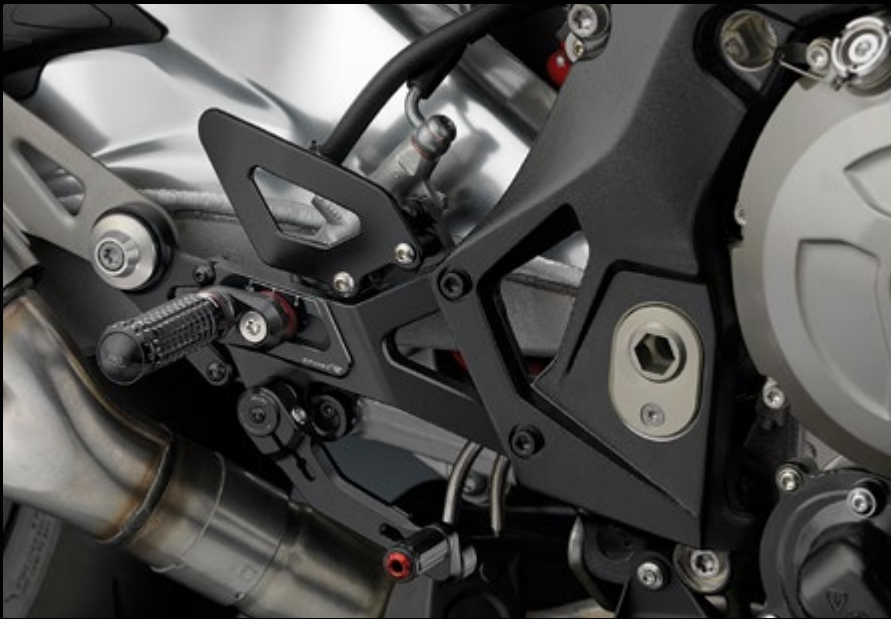



**Manetas de freno / embrague "3D"**



Modelo	Año	Tipo	Reg.	■	■	■	€
S 1000 RR	09 - 15	Freno	✓	LBJ400A	LBJ400B	LBJ400G	179,00
S 1000 RR	09 -	Embrague	✓	LCJ701A	LCJ701B	LCJ701G	179,00

**Maneta freno "3D" con predisposición para Regulador remoto**



Modelo	Año	Tipo	Reg.	■	■	■	€
S 1000 RR	09 -	Freno	✓	LBK400A	LBK400B	LBK400G	179,00

**Manetas de freno / embrague "RRC"**



Modelo	Año	Tipo	Reg.	■	■	■	€
S 1000 RR	09 -	Freno	✓	LBR400A	LBR400B	LBR400G	129,00
S 1000 RR	09 -	Embrague	✓	LCR702A	LCR702B	LCR702G	129,00



**Tapa orificio intermitente OEM (Carbono)**

Modelo	Año	■	€
S 1000 RR	09 -	FR321B	24,00



**Tapa depósito fluido freno delantero**

Modelo	Año	■	■	■	€
S 1000 RR	09 -	TP028A	TP028B	TP028U	49,00



**Tapa arbol de leva**

Modelo	Año	■	■	€
S 1000 RR	09 -	TP029B	TP029U	49,00



**Tapa piñon**

Modelo	Año	■	€
S 1000 RR	09 -	ZBW030A	129,00

ZBW030 es compatible unicamente con modelos ABS.



**Kit Tapa orificio superior del bastidor**

Modelo	Año	■	■	■	€ (4 pz.)
S 1000 RR	09 -	ZBW036A	ZBW036B	ZBW036U	39,00



**BMW® S 1000 XR**





USA VERSION  
INCLUIDO



#### Soporte matricula "FOX"

Modelo	Año	■	€
S 1000 XR	15 -	PT715B	249,00

El Soporte Matricula "FOX" PT715B es compatible con las maletas laterales BMW. PT715B no es compatible con Dynamic Brake Light.  
Nuestro kit incluye: Soporte matricula, soportes intermitentes Rizoma/OEM, iluminación, Catadióptrico.



#### Manetas de freno / embrague "RRC"

Modelo	Año	Tipo	Reg.	■	■	■	€
S 1000 XR	15 -	Freno	✓	LBR706A	LBR706B	LBR706G	129,00
S 1000 XR	15 -	Embrague	✓	LCR706A	LCR706B	LCR706G	129,00



#### Estribos "RALLY"

Modelo	Año	■	€ (Par)
S 1000 XR	15 -	PE640B	169,00

Adaptador Estribos Piloto PE798A € 39,00 (Par).  
Adaptador Estribos Pasajero PE800A € 39,00 (Par).



#### Estribos "TOURING"



Modelo	Año	■	■	■	■	■	€ (Par)
S 1000 XR	15 -	PE622A	PE622B	PE622G	PE622R	PE622U	189,00

Adaptador Estribos Piloto PE798A € 39,00 (Par).  
Adaptador Estribos Pasajero PE800A € 39,00 (Par).

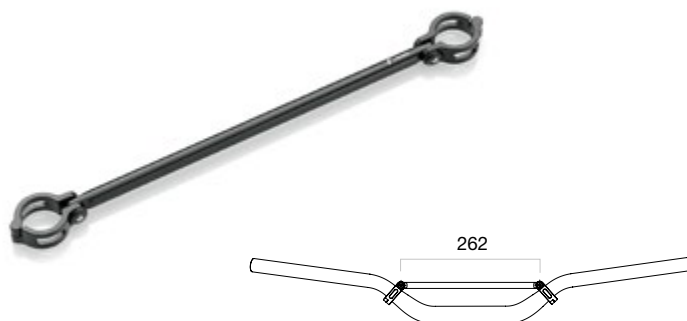

#### Barra de refuerzo para manillar

Modelo	Año	■	€
S 1000 XR	15 -	ZBW068B	129,00



#### Tapa deposito de combustible



Modelo	Año	■	■	€
S 1000 XR	15 -	TF053A	TF053B	189,00

BMW® S 1000 XR





**Tapa piñon**

Modelo	Año	■	€
S 1000 XR	15 -	ZBW030A	129,00

ZBW030 es compatible unicamente con modelos ABS.



**Protector motor**

Modelo	Año	■	■	€ (Par)
S 1000 XR	15 -	PM591A	PM591U	119,00



**Protector motor lado derecho**

Modelo	Año	■	■	€
S 1000 XR	15 -	PM581B	PM581U	79,00



**Protector motor lado izquierdo**

Modelo	Año	■	■	€
S 1000 XR	15 -	PM582B	PM582U	119,00



**Protector eje rueda**

Modelo	Año	■	Posición	€
S 1000 XR	15 -	PW705A	Delantera	79,00



**Tapa arbol de leva**

Modelo	Año	■	■	€
S 1000 XR	15 -	TP029B	TP029U	49,00

**BMW® R 1200 GS**





#### Protector Faro (delantero)

Modelo	Año	■	■	€
R 1200 GS	13 -	ZBW064A	ZBW064B	249,00
R 1200 GS ADVENTURE	15 -	ZBW064A	ZBW064B	249,00

Elevada practicidad gracias la sistema de enganche / desenganche rápido y la pochette protectora incluida en el kit. Atención, la protección faro delantero ZBW064 fue desarrollada para el uso off-road.



#### Rejillas para Radiadores

Modelo	Año	■	€ (Par)
R 1200 GS	13 -	ZBW065B	99,00
R 1200 GS ADVENTURE	15 -	ZBW065B	99,00

Las Rejillas para radiadores propuestas por Rizoma, son fabricadas en acero inoxidable, ligeras y funcionales. Protegen los radiadores de los impactos producidos por escombros de mediana dimensión, manteniendo la eficiencia del sistema de enfriamiento.



#### Protector Cártter Motor

Modelo	Año	■	€
R 1200 GS	13 -	ZBW060A	349,00
R 1200 GS ADVENTURE	15 -	ZBW060A	349,00

El kit cuenta con una luz que se enciende durante 60 segundos cuando se baja la pata de cabra, iluminando el área debajo de la moto, facilitando así la colocación de la misma. El kit incluye luz EE007B.



#### Luz de cortesia para caballete lateral

■	€
EE007B	129,00

El Kit EE007 incluye: box con luz de LED y todo el cableado necesario para su correcta instalación.



#### Protector Escape

Modelo	Año	■	€ (Par)
R 1200 GS	13 -	ZBW061A	169,00
R 1200 GS ADVENTURE	15 -	ZBW061A	169,00



#### Base Soporte Lateral Agrandada

Modelo	Año	■	€
R 1200 GS	13 -	ZBW063B	79,00





**Kit Protector Talón**

Modelo	Año	■	€ (Par)
R 1200 GS	13 -	TT007A	169,00
R 1200 GS ADVENTURE	15 -	TT007A	169,00



**Estribos "RALLY"**



Modelo	Año	■	€ (Par)
R 1200 GS	13 -	PE640B	169,00
R 1200 GS ADVENTURE	15 -	PE640B	169,00

Adaptador Estribos Piloto PE798A € 39,00 (Par)



**Protector Tapa válvulas (Carbono)**

Modelo	Año	■	€ (Par)
R 1200 GS	10 - 12	ZBW035K	349,00
R 1200 GS ADVENTURE	10 - 13	ZBW035K	349,00



**Kit cubre mozo**

Modelo	Año	■	■	■	€
R 1200 GS	13 -	ZBW041A	ZBW041B	ZBW041U	229,00
R 1200 GS	04 - 12	ZBW028A	ZBW028B	ZBW028U	229,00
R 1200 GS ADVENTURE	14 -	ZBW041A	ZBW041B	ZBW041U	229,00
R 1200 GS ADVENTURE	10 - 13	ZBW028A	ZBW028B	ZBW028U	229,00

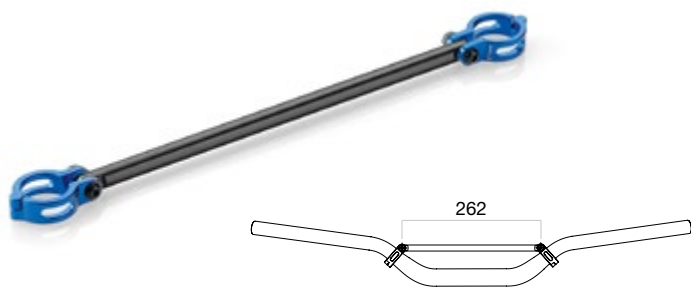

**Barra de refuerzo para manillar OEM**

Modelo	Año	■	■	€
R 1200 GS	13 -	ZBW047B	ZBW047U	129,00
R 1200 GS ADVENTURE	14 -	ZBW047B	ZBW047U	129,00



**Kit Torretas**



Modelo	Año	■	€
R 1200 GS	13 -	AZ451T	199,00
R 1200 GS ADVENTURE	14 -	AZ451T	199,00

El kit de torretas Rizoma para la BMW R 1200 GS está fabricado a partir de un bloque único de aluminio y se caracteriza por un particular color titán. Este complemento ha sido desarrollado para elevar (+45 mm) y retrasar (-25 mm) el manillar, lo que permite al piloto adoptar una postura de conducción más natural, aumentando el confort y el placer de conducción.



BMW® R 1200 GS





**Tapa depósito fluido**

Modelo	Año	■	■	■	Posición	€ (Unit.)
R 1200 GS	13 -	TP034A	-	-	Freno	79,00
R 1200 GS	13 -	-	TP034B	TP034U	Freno	69,00
R 1200 GS	13 -	TP035A	-	-	Embrague	79,00
R 1200 GS	13 -	-	TP035B	TP035U	Embrague	69,00
R 1200 GS ADV.	14 -	TP034A	-	-	Freno	79,00
R 1200 GS ADV.	14 -	-	TP034B	TP034U	Freno	69,00
R 1200 GS ADV.	14 -	TP035A	-	-	Embrague	79,00
R 1200 GS ADV.	14 -	-	TP035B	TP035U	Embrague	69,00



**Tapa orificio bastidor (derecha) / Anclaje cardan**

Modelo	Año	■	■	■	€
R 1200 GS	04 - 12	ZBW034A	ZBW034B	ZBW034U	49,00
R 1200 GS ADVENTURE	10 - 13	ZBW034A	ZBW034B	ZBW034U	49,00

**Tapa orificio del bastidor (izquierda) / Tapa TELELEVER®**

Modelo	Año	■	■	■	€
R 1200 GS	04 - 12	ZBW033A	ZBW033B	ZBW033U	49,00
R 1200 GS ADVENTURE	10 - 13	ZBW033A	ZBW033B	ZBW033U	49,00

**Tapa orificio cardan**

Modelo	Año	■	■	■	€
R 1200 GS	04 -	ZBW026A	ZBW026B	ZBW026U	49,00
R 1200 GS ADVENTURE	10 -	ZBW0326A	ZBW026B	ZBW026U	49,00



**Tapas orificio eje basculante**

Modelo	Año	■	€ (Par)
R 1200 GS	13 -	ZBW043B	69,00
R 1200 GS ADVENTURE	14 -	ZBW043B	69,00



**Tapa aceite motor**

Modelo	Año	■	€
R 1200 GS	04 -	TP030A	49,00
R 1200 GS ADVENTURE	10 -	TP030A	49,00

KIT ZBW062



KIT ZBW044



**Kit tapas orificio bastidor**

Modelo	Año	■	€ (9 pz.)
R 1200 GS	13 -	ZBW062A	169,00
R 1200 GS ADVENTURE	14 -	ZBW062A	169,00

**Kit tapas orificio bastidor**

Modelo	Año	■	■	■	€ (9 pz.)
R 1200 GS	13 -	ZBW044A	ZBW044B	ZBW044U	149,00
R 1200 GS ADVENTURE	14 -	ZBW044A	ZBW044B	ZBW044U	149,00



**Pómulo precarga amortiguador**

Modelo	Año	■	■	€
R 1200 GS	04 - 12	ZBW025A	ZBW025U	89,00

Atención: ZBW025 no compatible con la suspensión electrónica (ESA System). R 1200 GS Adventure excluido.

**DUCATI®** SCRAMBLER 800 / SIXTY2





**Cúpula**



Modelo	Año	Tipo	■	■	€
SCRAMBLER 800	15 -	Aluminio	CF010A	CF010B	149,00
SCRAMBLER SIXTY2	16 -	Aluminio	CF010A	CF010B	149,00

Compatible con el manillar cónico en combinación con el kit Riser AZ203 y adaptador cúpula ZDM131 o con el Kit de semi manillares MA051 acoplado para instrumentación central ZDM128 y adaptador cúpula ZDM131.



**Kit semi manillares**



Modelo	Año	■	■	€
SCRAMBLER 800	15 -	MA051A	MA051B	429,00
SCRAMBLER SIXTY2	16 -	MA051A	MA051B	429,00

Instalando el Kit de semi manillares MA051, el soporte Rizoma permite alojar el instrumento OEM en posición central en relación a la tija.



**Anclaje superior para manillar**



Modelo	Año	■	■	€
SCRAMBLER 800	15 -	AZ203A	AZ203B	159,00
SCRAMBLER SIXTY2	16 -	AZ203A	AZ203B	159,00

El Kit Riser permite substituir el manillar OEM con el de sección variable y de posicionar la instrumentación centralmente.



**Soporte para instrumento central**

Modelo	Año	■	■	€
SCRAMBLER 800	15 -	ZDM128A	ZDM128B	159,00
SCRAMBLER SIXTY2	16 -	ZDM128A	ZDM128B	159,00

ZDM128 sólo es compatible con el Kit semi-manillares Rizoma MA051, no con los manillares OEM.



**Protector motor**

Modelo	Año	■	€ (Par)
SCRAMBLER 800	15 -	PM357A	189,00
SCRAMBLER SIXTY2	16 -	PM357A	189,00



**Tapa deposito de combustible "Café Racer"**

Modelo	Año	■	■	€
SCRAMBLER 800	15 -	TF142A	TF142B	199,00
SCRAMBLER SIXTY2	16 -	TF142A	TF142B	199,00





**Caja filtro aire**

Modelo	Año	■	■	€
SCRAMBLER 800	15 -	ZDM127A	ZDM127B	699,00



**Tapa distribución**

Modelo	Año	■	■	€
SCRAMBLER 800	15 -	ZDM123A	ZDM123B	499,00
SCRAMBLER SIXTY2	16 -	ZDM123A	ZDM123B	499,00



**Guardabarros delantero**

Modelo	Año	■	■	€
SCRAMBLER 800	15 -	ZDM129A	ZDM129B	189,00



**Guardabarros trasero**

Modelo	Año	■	■ <th>€</th>	€
SCRAMBLER 800	15 -	ZDM132A	ZDM132B	189,00
SCRAMBLER SIXTY2	16 -	ZDM132A	ZDM132B	189,00

La instalación de guardabarros trasero implica la eliminación del paso rueda y de los intermitentes OEM. Por consiguiente, en respeto al código vial, se aconseja la instalación de los intermitentes Rizoma homologados. No compatible con la Ducati Scrambler "Classic".



**Kit protector radiador**

Modelo	Año	■	■	€
SCRAMBLER 800	15 -	ZDM125A	ZDM125B	229,00



**Protector barra horquilla**

Modelo	Año	■	■	€
SCRAMBLER 800	15 -	ZDM134A	ZDM134B	299,00



USA VERSION  
INCLUIDO



**Soporte matrícula "FOX"**

Modelo	Año	■	€
SCRAMBLER 800	15 -	PT526B	199,00
SCRAMBLER SIXTY2	16 -	PT526B	199,00

Nuestro kit incluye: soporte matrícula, iluminación, Catadióptrico.  
El porta matrícula "FOX" Rizoma PT526B, permite, en las versión Scrambler Icon, Urban y Full Throttle, posicionar la matrícula en el guardabarros trasero.

USA VERSION  
INCLUIDO



**Soporte matrícula "OUTSIDE"**

Modelo	Año	■	€
SCRAMBLER 800	15 -	PT527B	249,00

Nuestro kit incluye: soporte matrícula, iluminación, Catadióptrico.



**Estriberas regulables**

Modelo	Año	■	€
SCRAMBLER 800	15 -	PE213B	389,00
SCRAMBLER SIXTY2	16 -	PE213B	389,00



**Tapa piñón**

Modelo	Año	■	■	€
SCRAMBLER 800	15 -	ZDM133A	ZDM133B	129,00
SCRAMBLER SIXTY2	16 -	ZDM133A	ZDM133B	129,00



**Cubre cadena**

Modelo	Año	■	■	€
SCRAMBLER 800	15 -	ZDM124A	ZDM124B	109,00



**Tapa depósito fluido freno delantera**

Modelo	Año	■	■	€
SCRAMBLER 800	15 -	TP040A	TP040B	69,00
SCRAMBLER SIXTY2	16 -	TP040A	TP040B	69,00



# DUCATI® MONSTER 1200





USA VERSION  
INCLUIDO



**Soporte matricula "SIDE ARM"**

Modelo	Año	■	€
MONSTER 1200	14 -	PT519B	449,00

Nuestro kit incluye: soporte matricula, iluminación, Catadióptrico. Compatible con Guardabarros para soporte matricula "SIDE ARM" (Carbono) Rizoma ZDM098K (€ 189,00).



**Kit cover tapa paso rueda**

Modelo	Año	■	€
MONSTER 1200	14 -	ZDM118B	89,00



**Tapa distribución**

Modelo	Año	Posición	■	■	€
MONSTER 1200	14 -	Vertical	ZDM119A	ZDM119B	349,00



**Tapa distribución**

Modelo	Año	Posición	■	■	€
MONSTER 1200	14 -	Horizontal	ZDM120A	ZDM120B	499,00



**Kit Torretas**



Modelo	Año	■	€
MONSTER 1200	14 -	AZ202B	129,00

Riser Kit AZ202B compatible con manillar OEM y el manillar Rizoma MA011 y MA015. Atención: tras la instalación de los manillares Rizoma MA011 y MA015, por favor, ajuste el ángulo de dirección para evitar el posible contacto del manillar con el depósito.



**Protector motor**

Modelo	Año	■	€ (Par)
MONSTER 1200	14 -	PM354A	119,00

DUCATI® MONSTER 1200





URLO

**Puños Ride by Wire "URLO"**

Modelo	Año	■	■	■	■	■	€ (Par)
MONSTER 1200	14 -	GRDW221Z10A	GRDW221Z10B	—	—	—	129,00

**Puños Ride by Wire "LUX"**

Modelo	Año	■	■	■	■	■	€ (Par)
MONSTER 1200	14 -	GRDW213Z10A	GRDW213Z10B	GRDW213Z10G	GRDW213Z10R	GRDW213Z10U	139,00

**Puños Ride by Wire "SPORT LINE"**

Modelo	Año	■	■	■	■	■	€ (Par)
MONSTER 1200	14 -	GRDW205Z10A	GRDW205Z10AB	GRDW205Z10AG	GRDW205Z10AR	GRDW205Z10AU	69,00

**Puños Ride by Wire "LEGEND"**

Modelo	Año	■	■	■	■	■	€ (Par)
MONSTER 1200	14 -	GRDW220Z10A	GRDW220Z10B	—	—	—	220,00



**Protector eje rueda**

Modelo	Año	■	Posición	€
MONSTER 1200	14 -	PW206A	Delantera	79,00



**Kit cubre mozo con protector**

Modelo	Año	■	■	€
MONSTER 1200	14 -	ZDM094A	ZDM094B	249,00

Atención: al instalar el kit ZDM094 el diámetro interno del eje rueda trasera se reduce a 30 mm.



**Protector bomba de agua**

Modelo	Año	■	€
MONSTER 1200	14 -	PM506A	99,00



**Tapa Deposito de combustible**

Modelo	Año	■	■	€
MONSTER 1200	14 -	TF041A	TF041B	189,00



# DUCATI® MONSTER 821





URLO

**Puños Ride by Wire "URLO"**

Modelo	Año	■	■	■	■	■	€ (Par)
MONSTER 821	14 -	GRDW221Z10A	GRDW221Z10B	—	—	—	129,00

**Puños Ride by Wire "LUX"**

Modelo	Año	■	■	■	■	■	€ (Par)
MONSTER 821	14 -	GRDW213Z10A	GRDW213Z10B	GRDW213Z10G	GRDW213Z10R	GRDW213Z10U	139,00

**Puños Ride by Wire "SPORT LINE"**

Modelo	Año	■	■	■	■	■	€ (Par)
MONSTER 821	14 -	GRDW205Z10A	GRDW205Z10AB	GRDW205Z10AG	GRDW205Z10AR	GRDW205Z10AU	69,00

**Puños Ride by Wire "LEGEND"**

Modelo	Año	■	■	■	■	■	€ (Par)
MONSTER 821	14 -	GRDW220Z10A	GRDW220Z10B	—	—	—	220,00



USA VERSION  
INCLUIDO

**Soporte matricula "FOX"**



Modelo	Año	■	€
MONSTER 821	14 -	PT517B	189,00

Nuestro kit incluye: soporte matricula, iluminación, soportes intermitentes Rizoma/OEM, Catadióptrico.



**Kit Torretas**



Modelo	Año	■	€
MONSTER 821	14 -	AZ202B	129,00

El kit elevador AZ202 sólo es compatible con los manillares Rizoma MA011/MA015, pero no con los manillares de serie.

Atención: tras la instalación de los manillares Rizoma MA011/MA015, por favor, ajuste el ángulo de dirección para evitar el posible contacto del manillar con el depósito.



ZDM119A



ZDM120A

**Tapa distribución**

Modelo	Año	Posición	■	■	€
MONSTER 821	14 -	Vertical	ZDM119A	ZDM119B	349,00
MONSTER 821	14 -	Horizontal	ZDM120A	ZDM120B	499,00



**Protector bomba de agua**

Modelo	Año	■	€
MONSTER 821	14 -	PM506A	99,00

# DUCATI® MONSTER





**Estriberas regulables "REV"**

Modelo	Año	■	€
MONSTER 696	08 -	PE209B	799,00
MONSTER 796	10 -	PE209B	799,00
MONSTER 1100 EVO	11 -	PE209B	799,00
MONSTER 1100/1100 S	09 - 10	PE209B	799,00

Regulación en altura: 0 - 20 mm  
Retrazan: 12,5 - 25 mm  
Opción cambio invertido: incluido



**Soporte matricula "SIDE ARM"**

Modelo	Año	■	€
MONSTER 796	10 -	PT512B	399,00
MONSTER 1100 EVO	11 -	PT512B	399,00
MONSTER 1100/1100 S	09 - 10	PT512B	399,00

Nuestro kit incluye: soporte matricula, iluminación, soportes intermitentes Rizoma/OEM Catadióptrico.



**Soporte matricula "FOX"**

Modelo	Año	■	€
MONSTER 696	08 -	PT511B	199,00
MONSTER 796	10 -	PT511B	199,00
MONSTER 1100 EVO	11 -	PT511B	199,00
MONSTER 1100/1100 S	09 - 10	PT511B	199,00

Nuestro kit incluye: soporte matricula, iluminación, soportes intermitentes Rizoma/OEM, Catadióptrico.



**Guardabarros para soporte matricula "SIDE ARM" (Carbono)**

Modelo	Año	■	€
MONSTER 796	10 -	ZDM098K	189,00
MONSTER 1100 EVO	11 -	ZDM098K	189,00
MONSTER 1100/1100 S	09 - 10	ZDM098K	189,00

Compatible unicamente con nuestro soporte matricula PT512.



**DUCATI® MONSTER**





**Estribos pasajero**

Modelo	Año	■	€
MONSTER 696	08 -	PE576B	299,00
MONSTER 796	10 -	PE576B	299,00
MONSTER 1100/1100 S	09 - 10	PE576B	299,00



**Protector motor**

Modelo	Año	■	€ (Par)
MONSTER 696/796	08 -	PM501B	249,00
MONSTER 1100 EVO	11 -	PM501B	249,00
MONSTER 1100/1100 S	09 - 10	PM501B	249,00



**Protector motor**

Modelo	Año	■	€ (Par)
MONSTER 696/796	08 -	PM351B	159,00
MONSTER 1100 EVO	11 -	PM351B	159,00
MONSTER 1100/1100 S	09 - 10	PM351B	159,00



**Manetas de freno / embrague "3D"**



Modelo	Año	Tipo	Reg.	■	■	■	€
MONSTER 696/796	08 -	Freno	✓	LBJ502A	LBJ502B	LBJ502G	179,00
MONSTER 696/796	08 -	Embrague	✓	LCJ502A	LCJ502B	LCJ502G	179,00



**Manetas de freno / embrague "RRC"**



Modelo	Año	Tipo	Reg.	■	■	■	€
MONSTER 1100 EVO	11 -	Freno	✓	LBR500A	LBR500B	LBR500G	129,00
MONSTER 1100 EVO	11 -	Embrague	✓	LCR500A	LCR500B	LCR500G	129,00
MONSTER 1100/1100 S	09 -	Freno	✓	LBR500A	LBR500B	LBR500G	129,00
MONSTER 1100/1100 S	09 -	Embrague	✓	LCR500A	LCR500B	LCR500G	129,00

**Maneta freno "3D" con predisposición para Regulador remoto**



Modelo	Año	Tipo	Reg.	■	■	■	€
MONSTER 1100 EVO	11 -	Freno	✓	LBK500A	LBK500B	LBK500G	179,00
MONSTER 1100/1100 S	09 -	Freno	✓	LBK500A	LBK500B	LBK500G	179,00

# DUCATI® XDIAVEL S





**Estriberas regulables**



Modelo	Año	■	€
XDIAVEL S	16 -	PE220B	849,00



**Cúpula**



Modelo	Año	■	€
XDIAVEL S	16 -	ZDM145A ZDM145B	590,00



**Toma de aire para tapa distribución vertical**

Modelo	Año	■	€
XDIAVEL S	16 -	ZDM136A ZDM136B	149,00



**Soporte matricula "OUTSIDE"**

Modelo	Año	■	€
XDIAVEL S	16 -	PT528B	299,00

Para la configuración con sillín de dos puestos y respaldar Sissy Bar OEM, los soportes de intermitentes OEM/Rizoma (traseros) y catadióptrico están incluidos.  
Para la configuración con sillín mono puesto, es requerido el soporte de intermitentes OEM/Rizoma (traseros) con catadióptrico ZDM141B.



**Toma de aire para tapa distribución horizontal**

Modelo	Año	■	€
XDIAVEL S	16 -	ZDM137A ZDM137B	329,00

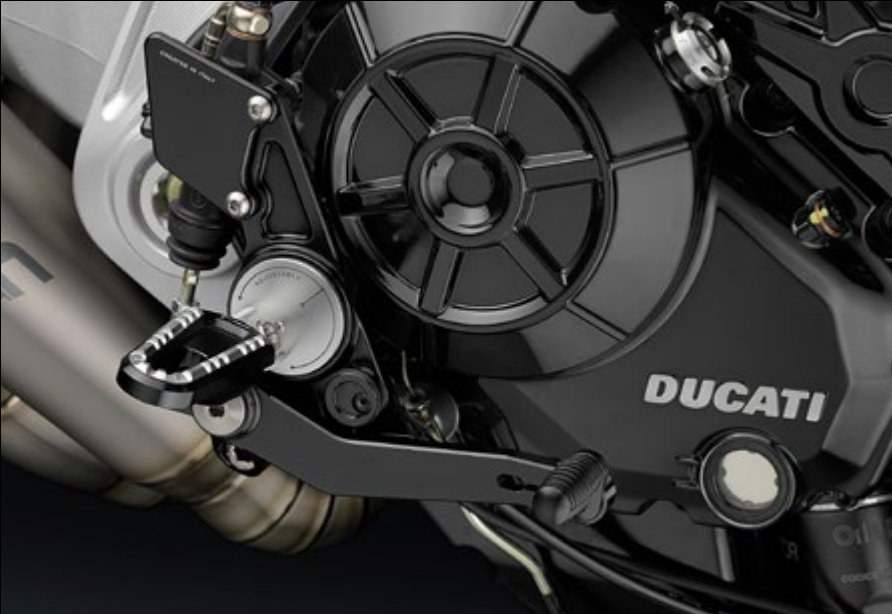



**Tapa piñon**

Modelo	Año	■	■	€
XDIAVEL S	16 -	ZDM138A	ZDM138B	149,00



**Protección delantera de la correa de transmisión**

Modelo	Año	■	■	€
XDIAVEL S	16 -	ZDM139A	ZDM139B	149,00



**Kit cubre mozo con protector**

Modelo	Año	■	■	€
XDIAVEL S	16 -	ZDM094A	ZDM094B	249,00

Atención: al instalar el kit ZDM094 el diámetro interno del eje rueda trasera se reduce a 30 mm.



**Adaptador Intermitentes OEM/Rizoma (trasero) para asiento mono puesto**

Modelo	Año	■	€
XDIAVEL S	16 -	ZDM141B	49,00

ZDM141 sólo compatible con el asiento mono puesto.



**Kit tapas orificio del bastidor**

Modelo	Año	■	■	■	■	€ (6 pz.)
XDIAVEL S	16 -	ZDM142A	ZDM142B	ZDM142G	ZDM142R	156,00



**Tapa depósito fluido freno delantero**

Modelo	Año	■	■	€
XDIAVEL S	16 -	ZDM103A	ZDM103B	99,00

**Tapa depósito fluido embrague**

Modelo	Año	■	■	€
XDIAVEL S	16 -	ZDM102A	ZDM102B	99,00

# DUCATI® DIAVEL





**Estriberas Regulables "REV"**



Modelo	Año	■	€
DIAVEL	10 -	PE212B	599,00

Regulación en altura: 6 mm  
Arretramento: 16 mm  
Opción cambio invertido: No

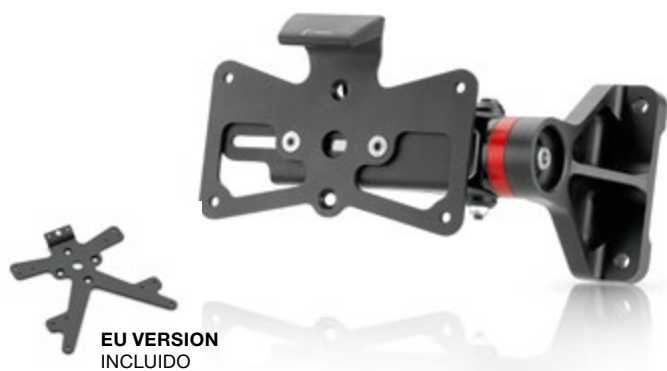

EU VERSION  
INCLUIDO

**Soporte matricula "OUTSIDE"**



Modelo	Año	■	€
DIAVEL	10 -	PT510B	229,00

Iluminación de matricula incluida.



USA VERSION  
INCLUIDO

**Soporte matricula "SIDE ARM"**



Modelo	Año	■	€
DIAVEL	10 -	PT509B	349,00

Iluminación de matricula incluida.



**Pómulo precarga amortiguador**

Modelo	Año	■	■	■	€
DIAVEL	10 -	ZDM095A	ZDM095B	ZDM095R	69,00



**Guardabarros para soporte matricula "SIDE ARM" (Carbono)**

Modelo	Año	■	€
DIAVEL	10 -	ZDM098K	189,00

Compatible unicamente con nuestro soporte matricula PT509.



## DUCATI® DIAVEL



### Cúpula



Modelo	Año	■	■	€
DIAVEL	10 - 13	ZDM100A	ZDM100B	299,00

Para la instalación es necesario el adaptador.  
ZDM111B Adaptador para el manillar Rizoma MA207 (cúpula regulable en diferentes posiciones) – 69,00€



### Cúpula



Modelo	Año	■	■	€
DIAVEL	14 -	ZDM105A	ZDM105B	399,00

Para la instalación de la Cúpula Rizoma ZDM105 (y de la Cúpula OEM) con el manillar Rizoma MA207 se necesario el adaptador ZDM107. En presencia del manillar OEM dicho adaptador no es necesario.



MA207A

### Manillar "Style & Comfort"



Modelo	Año	■	■	€
DIAVEL	10 -	MA207A	MA207B	699,00



### Tapa depósito fluido freno delantero

Modelo	Año	■	■	€
DIAVEL	10 -	ZDM103A	ZDM103B	99,00

### Tapa depósito fluido embrague

Modelo	Año	■	■	€
DIAVEL	10 -	ZDM102A	ZDM102B	99,00



### Protector carter embrague

Modelo	Año	■	€
DIAVEL	10 -	ZDM097A	199,00



### Protector motor

Modelo	Año	■	€ (Par)
DIAVEL	10 -	PM505B	349,00



**Tapa piñon**

Modelo	Año	■	€
DIAVEL	10 -	ZDM096A	129,00



**Protector bomba de agua**

Modelo	Año	■	€
DIAVEL	10 -	PM506A	99,00



**Kit cubre mozo con protector**

Modelo	Año	■	■	€
DIAVEL	10 -	ZDM094A	ZDM094B	249,00

Atención: al instalar el kit ZDM094 el diámetro interno del eje rueda trasera se reduce a 30 mm.



**Kit tapas orificio bastidor**

Modelo	Año	■	■	■	€ (9 pz.)
DIAVEL	10 -	ZDM112A	ZDM112B	ZDM112R	156,00



**Manetas de freno / embrague "3D"**



Modelo	Año	Tipo	Reg.	■	■	■	€
DIAVEL	10 -	Freno	✓	LBJ500A	LBJ500B	LBJ500G	179,00
DIAVEL	10 -	Embrague	✓	LCJ500A	LCJ500B	LCJ500G	179,00

**Maneta freno "3D" con predisposición para Regulador remoto**



Modelo	Año	Tipo	Reg.	■	■	■	€
DIAVEL	10 -	Freno	✓	LBK500A	LBK500B	LBK500G	179,00



**Manetas de freno / embrague "RRC"**



Modelo	Año	Tipo	Reg.	■	■	■	€
DIAVEL	10 -	Freno	✓	LBR500A	LBR500B	LBR500G	129,00
DIAVEL	10 -	Embrague	✓	LCR500A	LCR500B	LCR500G	129,00

# DUCATI® HYPERMOTARD / HYPERSTRADA



## DUCATI® HYPERMOTARD / HYPERSTRADA



### Soporte matricula "SIDE ARM"



Modelo	Año	■	€
HYPERMOTARD / HYPERSTRADA	13 -	PT516B	399,00

Nuestro kit incluye: soporte matricula, iluminación, soportes intermitentes Rizoma, Catadióptrico.



### Soporte matricula "FOX"



Modelo	Año	■	€
HYPERMOTARD / HYPERSTRADA	13 -	PT515B	199,00

Nuestro kit incluye: soporte matricula, iluminación, soportes intermitentes Rizoma, Catadióptrico. Regulacion deslizamiento Horizontal.



### Guardabarros para soporte matricula "SIDE ARM" (Carbono)

Modelo	Año	■	€
HYPERMOTARD / HYPERSTRADA	13 -	ZDM098K	189,00

Compatible unicamente con nuestro soporte matricula PT516B.



### Protector eje rueda

Modelo	Año	■	Posición	€
HYPERMOTARD / HYPERSTRADA	13 -	PW209A	Delantera	79,00



### Kit cubre mozo con protector

Modelo	Año	■	€
HYPERMOTARD / HYPERSTRADA	13 -	ZDM099A	249,00



### Kit cubre mozo con protector

Modelo	Año	■	€
HYPERMOTARD / HYPERSTRADA	13 -	PW204A	129,00

DUCATI® HYPERMOTARD / HYPERSTRADA



## DUCATI® HYPERMOTARD / HYPERSTRADA



### Estribos "TOURING"



Modelo	Año	■	■	■	■	■	€ (Par)
HYPERMOTARD	13 -	PE622A	PE622B	PE622G	PE622R	PE622U	189,00
HYPERMOTARD	13 -	PE622A	PE622B	PE622G	PE622R	PE622U	189,00

Para la instalación son necesarios los adaptadores PE713A - € 39,00 (Par).



### Protector bomba de agua

Modelo	Año	■	€
HYPERMOTARD / HYPERSTRADA	13 -	PM503A	79,00



### Manetas de freno / embrague "RRC"



Modelo	Año	Tipo	Reg.	■	■	■	€
HYPERMOTARD	13 -	Freno	✓	LBR503A	LBR503B	LBR503G	129,00
HYPERMOTARD	13 -	Embrague	✓	LCR503A	LCR503B	LCR503G	129,00
HYPERSTRADA	13 -	Freno	✓	LBR503A	LBR503B	LBR503B	129,00
HYPERSTRADA	13 -	Embrague	✓	LCR503A	LCR503B	LCR503B	129,00



### Protector motor

Modelo	Año	■	€ (Par)
HYPERMOTARD / HYPERSTRADA	13 -	PM509B	159,00



### Protector motor

Modelo	Año	■	€ (Par)
HYPERMOTARD / HYPERSTRADA	13 -	PM508B	249,00

# DUCATI® MULTISTRADA 1200 / 1200 S





**Soporte matricula "FOX"**



Modelo	Año	■	■	€
1200 / 1200 S	10 - 14	PT508B		199,00

Nuestro kit incluye: soporte matricula, iluminación, soportes intermitentes Rizoma, Catadióptrico. PT508B compatible con maletas OEM.



**Protector bomba de agua**

Modelo	Año	■	■	€
1200 / 1200 S	15 -	PM506A		99,00



**Tapa distribución Horizontal**

Modelo	Año	■	■	€
1000 / 1000 S	03 - 06	ZDM091A	ZDM091B	329,00
1100 / 1100 S	06 - 09	ZDM091A	ZDM091B	329,00
1200 / 1200 S	10 - 14	ZDM091A	ZDM091B	329,00



**Protector eje rueda**

Modelo	Año	■	Posición	€
1200 / 1200 S	10 -	PW209A	Delantera	79,00



**Kit cubre mozo con protector**

Modelo	Año	■	€
1200 / 1200 S	10 -	ZDM094A	249,00

Atención: al instalar el kit ZDM094 el diámetro interno del eje rueda trasera se reduce a 30 mm.



DUCATI® MULTISTRADA 1200 / 1200 S





**Manetas de freno / embrague "3D"**



Modelo	Año	Tipo	Reg.	■	■	■	€
620	05 - 07	Freno	✓	LBJ502A	LBJ502B	LBJ502G	179,00

**Maneta freno "3D" con predisposición para Regulador remoto**



Modelo	Año	Tipo	Reg.	■	■	■	€
1200 / 1200 S	10 -	Freno	✓	LBK500A	LBK500B	LBK500G	179,00

Disponible, separadamente, Regulador Remoto RM050A/RM050B/RM050U (ver página 69).



**Protector bomba de agua**

Modelo	Año	■	€
1200 / 1200 S	10 - 14	PM503A	79,00



**Estribos "TOURING"**



Modelo	Año	■	■	■	■	■	€ (Par)
1200 / 1200 S	10 -	PE622A	PE622B	PE622G	PE622R	PE622U	189,00

Para la instalación son necesarios los adaptadores PE713A - € 39,00 (Par).



**Pómulo precarga amortiguador**

Modelo	Año	■	■	■	€
1200	10 - 14	ZDM095A	ZDM095B	ZDM095R	69,00



URLO

**Puños Ride by Wire "URLO"**

Modelo	Año	■	■	■	■	■	€ (Par)
1200 / 1200 S	15 -	GRDW221Z10A	GRDW221Z10B	—	—	—	129,00

**Puños Ride by Wire "LUX"**

Modelo	Año	■	■	■	■	■	€ (Par)
1200 / 1200 S	15 -	GRDW213Z10A	GRDW213Z10B	GRDW213Z10G	GRDW213Z10R	GRDW213Z10U	139,00

**Puños Ride by Wire "SPORT LINE"**

Modelo	Año	■	■	■	■	■	€ (Par)
1200 / 1200 S	15 -	GRDW205Z10A	GRDW205Z10AB	GRDW205Z10AG	GRDW205Z10AR	GRDW205Z10AU	69,00

**Puños Ride by Wire "LEGEND"**

Modelo	Año	■	■	■	■	■	€ (Par)
1200 / 1200 S	15 -	GRDW220Z10A	GRDW220Z10B	—	—	—	220,00

Los puños Ride by Wire no son calefactables.

**DUCATI® 1299 / 1199 / 899 PANIGALE**





**Estriberas Regulables "RRC"**



Modelo	Año	■	€
899	14 -	PER215B	599,00
1199 / 1199 S	12 -	PER215B	599,00
1299 / 1299 S	15 -	PER215B	599,00

PER215 compatible con los modelos dotados de cambio semiautomático (Quickshifter).  
Atención: nuestro kit de Estriberas retrasadas PER125 consienten el cambio invertido, pero para ello es necesario adquirir la varilla original Ducati (OEM).



**Protector eje rueda**

Modelo	Año	■	Posición	€
899	14 -	PW208A	Delantera	79,00
899	14 -	PW218A	Trasera	129,00
1299 S	15 -	PW208A	Delantera	79,00



**Protector carter embrague**

Modelo	Año	■	€
899	14 -	ZDM114A	269,00
1299 / 1299 S	15 -	ZDM114A	269,00



**Soporte matricula "FOX"**



Modelo	Año	■	€
899	14 -	PT514B	229,00
1199 / 1199 S	12 -	PT514B	229,00
1299 / 1299 S	15 -	PT514B	229,00

Nuestro kit incluye: soporte matricula, iluminación, soportes intermitentes Rizoma, Catadióptrico.



**Kit cubre mozo con protector**

Modelo	Año	■	■	€
1199 / 1199 S	12 -	ZDM094A	ZDM094B	249,00
1299 / 1299 S	15 -	ZDM094A	ZDM094B	249,00

Atención: al instalar el kit ZDM094 el diámetro interno del eje rueda trasera se reduce a 30 mm.



**Protector carter embrague**

Modelo	Año	■	€
1199 / 1199 S	12 -	ZDM113B	129,00
1299 / 1299 S	15 -	ZDM113B	129,00

DUCATI® 1299 / 1199 / 899 PANIGALE





URLO

**Puños Ride by Wire "URLO"**

Modelo	Año	■	■	■	■	■	€ (Par)
1299 / 1299 S	15 -	GRDW221ZTH01A	GRDW221ZTH01B	-	-	-	129,00

**Puños Ride by Wire "LUX"**

Modelo	Año	■	■	■	■	■	€ (Par)
1299 / 1299 S	15 -	GRDW213ZTH01A	GRDW213ZTH01B	GRDW213ZTH01G	GRDW213ZTH01R	GRDW213ZTH01U	139,00

**Puños Ride by Wire "SPORT LINE"**

Modelo	Año	■	■	■	■	■	€ (Par)
1299 / 1299 S	15 -	GRDW205ZTH01A	GRDW205ZTH01B	GRDW205ZTH01G	GRDW205ZTH01R	GRDW205ZTH01U	69,00



**Maneta freno "3D" con predisposición para Regulador remoto**



Modelo	Año	Tipo	Reg.	■	■	■	€
899	14 -	Freno	✓	LBK500A	LBK500B	LBK500G	179,00
1199 / 1199 S	12 -	Freno	✓	LBK500A	LBK500B	LBK500G	179,00
1299 / 1299 S	15 -	Freno	✓	LBK500A	LBK500B	LBK500G	179,00

Disponible, separadamente, Regulador Remoto RM050A/RM050B/RM050U (ver página 69).



**Manetas de freno / embrague "RRC"**



Modelo	Año	Tipo	Reg.	■	■	■	€
899	14 -	Freno	✓	LBR500A	LBR500B	LBR500G	129,00
899	14 -	Embrague	✓	LCR500A	LCR500B	LCR500G	129,00
1199 / 1199 S	12 -	Freno	✓	LBR500A	LBR500B	LBR500G	129,00
1199 / 1199 S	12 -	Embrague	✓	LCR500A	LCR500B	LCR500G	129,00
1299 / 1299 S	15 -	Freno	✓	LBR500A	LBR500B	LBR500G	129,00
1299 / 1299 S	15 -	Embrague	✓	LCR500A	LCR500B	LCR500G	129,00



**Tapa deposito de combustible**



Modelo	Año	■	■	€
899	14 -	TF042A	TF042B	189,00
1199 / 1199 S	12 -	TF042A	TF042B	189,00
1299 / 1299 S	15 -	TF042A	TF042B	189,00



**Kit tapas orificio (Ø 24/30 mm)**

Modelo	Año	■	■	■	€ (4 pz.)
899	14 -	ZDM115A	ZDM115B	ZDM115R	99,00
1199 / 1199 S	12 -	ZDM115A	ZDM115B	ZDM115R	99,00
1299 / 1299 S	15 -	ZDM115A	ZDM115B	ZDM115R	99,00

# HONDA® CB 1000 R



**SopORTE matricula "FOX"**



Modelo	Año	■	€
CB 1000 R	08 -	PT103B	129,00

Nuestro kit incluye: soporte matricula, iluminación, soportes intermitentes Rizoma, Catadióptrico.



USA VERSION  
INCLUIDO



**Estriberas regulables "REV"**



Modelo	Año	■	€
CB 1000 R	08 -	PE080B	549,00

Regulación en altura: 0 - 20 mm  
Retrazan: 10 - 20 mm  
Opción cambio invertido: no  
Depósito de fluido se adquiere por separado

**Depósito fluido freno**



Modelo	Año	■	■	■	■	■	Ø (mm)	H (mm)	€
CB 1000 R	08 -	CT028A	CT028B	CT028G	CT028R	CT028U	49	48	69,00

**Depósito fluido embrague**



Modelo	Año	■	■	■	■	■	Ø (mm)	H (mm)	€
CB 1000 R	08 -	CT029A	CT029B	CT029G	CT029R	CT029U	40	44	69,00





HONDA® CB 1000 R





**Protector motor**

Modelo	Año	■	€ (Par)
CB 1000 R	08 -	PM101B	79,00



**Protector motor**

Modelo	Año	■	€ (Par)
CB 1000 R	10 -	PM114A	79,00



**Protector eje rueda**

Modelo	Año	■	Posición	€ (Par)
CB 1000 R	08 -	PW064A	Delantera	79,00



**Tapa protectora pick up**

Modelo	Año	■	■	€
CB 1000 R	08 - 14	ZHH052A	ZHH052B	79,00



**Kit Tapas orificio del bastidor**

Modelo	Año	■	■	■	€ (4 pz.)
CB 1000 R	15 -	ZBW036A	ZBW036B	ZBW036U	39,00



**Tapas orificio intermitente OEM (Carbono)**

Modelo	Año	■	€ (Par)
CB 1000 R	15 -	FR322B	39,00

HONDA® CB 650 F / CB 500 F





**Protector motor**

Modelo	Año	■	€ (Par)
CB 650 F	15 -	PM116A	129,00

PT113B



USA VERSION  
INCLUIDO



**Tapa protectora pick up**

Modelo	Año	■	■	€
CB 650 F	15 -	ZHH052A	ZHH052B	79,00

PT111B



USA VERSION  
INCLUIDO

**Soporte matricula "FOX"**



Modelo	Año	■	€
CB 650 F	15 -	PT111B	149,00
CB 500 F	16 -	PT113B	149,00

Nuestro kit incluye: soporte matricula, iluminación, soportes intermitentes Rizoma, Catadióptrico.



**Protector eje rueda**

Modelo	Año	■	Posición	€
CB 650 F	15 -	PW064A	Delantera	79,00



**Manetas de freno / embrague "RRC"**



Modelo	Año	Tipo	Reg.	■	■	■	€
CB 650 F	15 -	Freno	✓	LBR100A	LBR100B	LBR100G	129,00

**HONDA® CBR 600 RR / CBR 1000 RR**



## HONDA® CBR 600 RR / CBR 1000 RR

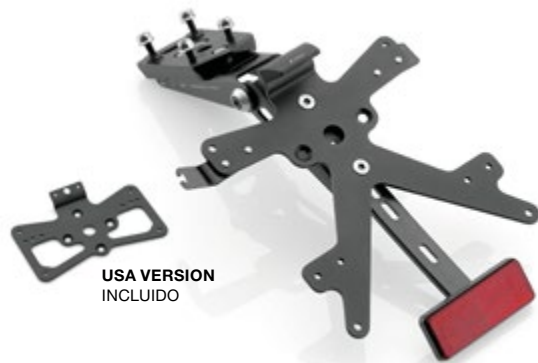

USA VERSION  
INCLUIDO



### Soporte matricula "FOX"

Modelo	Año	■	€
CBR 1000 RR	10 -	PT104B	159,00
CB 1000 RR C-ABS	10 -	PT104B	159,00
CBR 1000 RR	04 - 07	PT100B	129,00

Nuestro kit incluye: soporte matricula, iluminación, soportes intermitentes Rizoma, Catadióptrico.



USA VERSION  
INCLUIDO



### Soporte matricula "FOX"

Modelo	Año	■	€
CBR 600 RR / C-ABS	13 -	PT109B	199,00
CBR 600 RR	03 - 06	PT100B	129,00
CBR 600 RR / C-ABS	07 - 12	PT101B <sup>1</sup>	199,00

Nuestro kit incluye: soporte matricula, iluminación, soportes intermitentes Rizoma, Catadióptrico.  
<sup>1</sup> Faro trasero incluido.



### Kit Estriberas "RRC"



Modelo	Año	■	€
CBR 600 RR	07 - 12	PER081B <sup>1/2</sup>	449,00
CBR 1000 RR	08 -	PER082B <sup>2</sup>	449,00

<sup>1</sup> Opción cambio invertido: no compatible con los modelos ABS.  
<sup>2</sup> Opción cambio invertido: incluido.



### Kit Estriberas "EVO"



Modelo	Año	■	€
CBR 1000 RR	10 -	PE082B	549,00
CBR 1000 RR C-ABS	09 -	PE082B	549,00

Opción cambio invertido: incluido.



### Tapa protectora pick up

Modelo	Año	■	■	€
CBR 600 RR	03 - 08	ZHH052A	ZHH052B	79,00



### PROGUARD SYSTEM®

Para mayor información ver páginas 58-61.

# KAWASAKI® Z1000





USA VERSION  
INCLUIDO



**Soporte matricula "FOX"**

Modelo	Año	■	€
Z1000	14 -	PT315B	169,00

Nuestro kit incluye: soporte matricula, iluminación, soportes intermitentes Rizoma, Catadióptrico.



USA VERSION  
INCLUIDO



**Soporte matricula "FOX"**

Modelo	Año	■	€
Z1000	10 - 13	PT310B	129,00
Z1000	07 - 09	PT306B	129,00
Z1000SX	11 -	PT310B	129,00

Nuestro kit incluye: soporte matricula, iluminación, soportes intermitentes Rizoma, Catadióptrico.



**Kit Estriberas "EVO"**

Modelo	Año	■	€
Z1000	10 -	PE315B	599,00
Z1000SX	11 -	PE315B	599,00

Opción cambio invertido: no



**Cúpula (Policarbonato)**

Modelo	Año	■	€
Z1000	14 -	ZKW030B	129,00



**Protector motor**

Modelo	Año	■	Posición	€
Z1000	14 -	PM322B	Izquierda	99,00



**Protector motor**

Modelo	Año	■	Posición	€
Z1000	14 -	PM321B	Derecha	99,00



## KAWASAKI® Z1000



### Protector motor

Modelo	Año	■	€ (Par)
Z1000	14 -	PM320A	189,00



### Protector motor

Modelo	Año	■	€ (Par)
Z1000	10 -	PM315A	199,00



### Protector motor

Modelo	Año	■	€ (Par)
Z1000	07 - 09	PM312B	79,00



### Protector motor

Modelo	Año	■	€ (Par)
Z1000	03 - 06	PM305B	79,00



### Protector eje rueda



Modelo	Año	■	Posición	€
Z1000	10 - 13	PW305A	Delantera	79,00
Z1000	14 -	PW308A	Delantera	79,00
Z1000SX	14 -	PW305A	Delantera	79,00



### Tapa orificio del bastidor

Modelo	Año	■	€
Z1000	10 - 13	ZKW013B	49,00
Z1000SX	10 -	ZKW013B	49,00



**Manetas de freno / embrague "RRC"**



Modelo	Año	Tipo	Reg.	■	■	■	€
Z1000 / Z1000SX	07 -	Freno	✓	LBR301A	LBR301B	LBR301G	129,00
Z1000 / Z1000SX	07 -	Embrague	✓	LCR301A	LCR301B	LCR301G	129,00

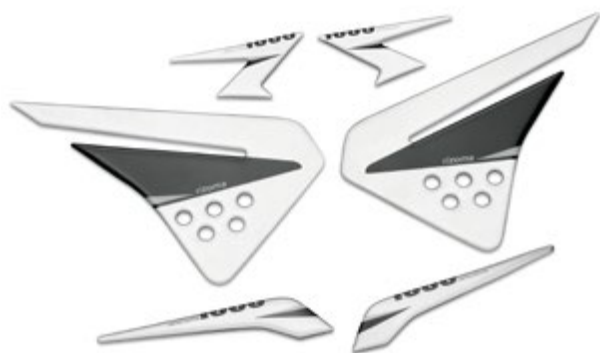

**Kit grafico Rizoma**

Modelo	Año	■	€
Z1000 / Z1000SX	14 -	ZKW031B	89,00



**Tapa deposito de combustible**



Modelo	Año	■	■	€
Z1000	10 -	TF010A	TF010B	189,00
Z1000SX	11 -	TF010A	TF010B	189,00



**Contrapesos para manillar OEM**

Modelo	Año	■	■	■	■	■	€ (Par)
Z1000SX	10 -	MA510A	MA510B	MA510G	MA510R	MA510U	49,00
Z1000	03 -	MA510A	MA510B	MA510G	MA510R	MA510U	49,00



**Depósito fluido freno**



Modelo	Año	■	■	■	■	■	Ø (mm)	H (mm)	€
Z1000	10 -	CT028A	CT028B	CT028G	CT028R	CT028U	49	48	69,00

# KAWASAKI® Z800





**Kit Estriberas "RRC"**



Modelo	Año		€
Z800	13 -	PER318B	449,00

Atención: la instalación de las estriberas regulables PER318 implica la eliminación de los estribos de pasajero. Por ende el uso de la motocicleta es apto únicamente en modalidad mono-plaza.



**Cúpula (Policarbonato)**



Modelo	Año	■	■	€
Z800 / Z800 ABS	13 -	ZKW026A	ZKW026B	129,00



USA VERSION  
INCLUIDO

**Soporte matrícula "FOX"**



Modelo	Año	■	€
Z800 / Z800 ABS	13 -	PT313B	169,00

Nuestro kit incluye: soporte matrícula, iluminación, soportes intermitentes Rizoma, Catadióptrico.



**Protector motor (Carbono)**

Modelo	Año	■	€
Z800	13 -	ZKW018K	99,00



**Tapa piñon**

Modelo	Año	■	€
Z800	13 -	ZKW015B	149,00

KAWASAKI® Z800





**Protector eje rueda**

Modelo	Año	■	Posición	€
Z800	13 -	PW305A	Delantera	79,00



**Protector motor**

Modelo	Año	■	€ (Par)
Z800	13 -	PM572A	129,00



**Manetas de freno / embrague "3D"**

Modelo	Año	Tipo	Reg.	■	■	■	€
Z800 / Z800 ABS	13 -	Freno	✓	LBJ302A	LBJ302B	LBJ302G	179,00
Z800 / Z800 ABS	13 -	Embrague	✓	LCJ302A	LCJ302B	LCJ302G	179,00



**Manetas de freno / embrague "RRC"**

Modelo	Año	Tipo	Reg.	■	■	■	€
Z800 / Z800 ABS	13 -	Freno	✓	LBR302A	LBR302B	LBR302G	129,00
Z800 / Z800 ABS	13 -	Embrague	✓	LCR301A	LCR301B	LCR301G	129,00



**Kit grafico Rizoma**

Modelo	Año	■	€
Z800 / Z800 ABS	13 -	ZKW027B	69,00



**PROGUARD SYSTEM®**

Para mayor información ver páginas 58-61.

# KAWASAKI® Z300





USA VERSION  
INCLUIDO



**Soporte matricula "FOX"**

Modelo	Año	■	€
Z300	15 -	PT316B	149,00

Nuestro kit incluye: soporte matricula, iluminación, soportes intermitentes Rizoma/OEM, Catadióptrico.



**Soporte matricula "FOX" USA VERSION**

Modelo	Año	■	€
Z300	15 -	PT317B	89,00

Nuestro kit incluye: soporte matricula, iluminación y soportes intermitentes Rizoma. El soporte matricula Rizoma PT317B incluye solamente la placa de soporte para la matricula USA.



**Contrapesos para manillar OEM**

Modelo	Año	■	■	■	■	■	€ (Par)
Z300	15 -	MA510A	MA510B	MA510G	MA510R	MA510U	49,00



**Contrapeso para manillar**

Modelo	Año	■	■	€ (Unit.)
Z300	15 -	MA303A	MA303B	29,00



**Tapa aceite motor**



Modelo	Año	■	■	■	■	■	€
Z300	15 -	TP013A	TP013B	TP013G	TP013R	TP013U	49,00



**PROGUARD SYSTEM®**

Para mayor información ver páginas 58-61.



**KAWASAKI® NINJA 1000 ZX-10R**



## KAWASAKI® NINJA 1000 ZX-10R



### Kit Estriberas "RRC"



Modelo	Año	■	€
NINJA 1000 ZX-10R	11 - 15	PER317B	449,00

Opción cambio invertido: incluido.



### Protector eje rueda "SPORT R"

Modelo	Año	■	Posición	€
NINJA 1000 ZX-10R	16 -	PWR310B	Delantera	79,00
NINJA 1000 ZX-10R	16 -	PWR311B	Trasera	79,00



PM584A



PM323B

### Protector motor

Modelo	Año	■	€ (Par)
NINJA 1000 ZX-10R	11 -	PM584A	79,00

### Protector motor

Modelo	Año	■	€ (Par)
NINJA 1000 ZX-10R	16 -	PM323B	79,00



USA VERSION  
INCLUIDO

PT318B



### Soporte matrícula "FOX"

Modelo	Año	■	€
NINJA 1000 ZX-10R	08 - 09	PT307B <sup>1</sup>	129,00
NINJA 1000 ZX-10R	11 - 15	PT312B <sup>2</sup>	169,00
NINJA 1000 ZX-10R	16 -	PT318B <sup>1</sup>	199,00

<sup>1</sup> Nuestro kit incluye: soporte matrícula, iluminación, soportes intermitentes Rizoma, Catadióptrico.

<sup>2</sup> Nuestro kit incluye: soporte matrícula, iluminación, Catadióptrico.



### Manetas de freno / embrague "3D"



Modelo	Año	Tipo	Reg.	■	■	■	€
NINJA 1000 ZX-10R	14 -	Freno	✓	LBJ500A	LBJ500B	LBJ500G	179,00
NINJA 1000 ZX-10R	14 -	Embrague	✓	LCJ302A	LCJ302B	LCJ302G	179,00

### Maneta freno "3D" con predisposición para Regulador remoto



Modelo	Año	Tipo	Reg.	■	■	■	€
NINJA 1000 ZX-10R	14 -	Freno	✓	LBK500A	LBK500B	LBK500G	179,00



### Regulador remoto

Modelo	Año	■	■	■	€
NINJA 1000 ZX-10R	15 -	RM006B	RM006R	RM006U	99,00

RM006 resulta compatible únicamente en combinación con la maneta de freno LBK500.

**KAWASAKI® NINJA 600 / 636 ZX-6R**



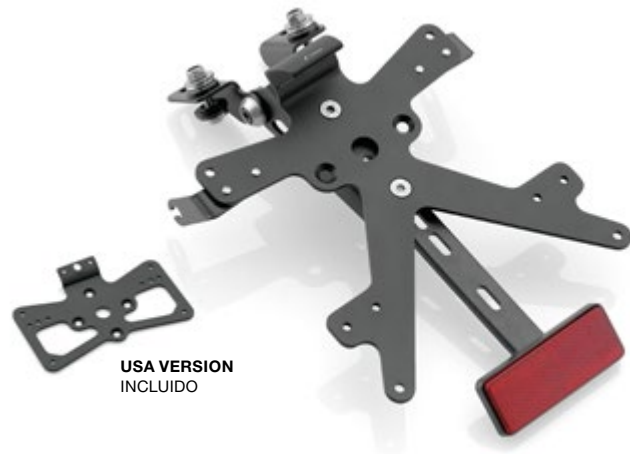

USA VERSION  
INCLUIDO

**Soporte matricula "FOX"**



Modelo	Año	■	€
NINJA 600 ZX-6R	09 -	PT307B	129,00
NINJA 636 ZX-6R	09 -	PT307B	129,00

Nuestro kit incluye: soporte matricula, iluminación, soportes intermitentes Rizoma, Catadióptrico.



**Kit Estribas "RRC"**



Modelo	Año	■	€
NINJA 600 / 636 ZX-6R	05 -	PER314B	449,00

Opción cambio invertido: incluido.



**Manetas de freno / embrague "RRC"**



Modelo	Año	Tipo	Reg.	■	■	■	€
NINJA 600 ZX-6R	07 -	Freno	✓	LBR301A	LBR301B	LBR301G	129,00
NINJA 600 ZX-6R	07 -	Embrague	✓	LCR301A	LCR301B	LCR301G	129,00



**Tapa aceite motor**



Modelo	Año	■	■	■	■	■	€
600 ZX-6R	Todos	TP013A	TP013B	TP013G	TP013R	TP013U	49,00



**Tapa deposito de combustible**



Modelo	Año	■	■	€
NINJA 600 ZX-6R	09 -	TF010A	TF010B	189,00

# KAWASAKI® NINJA 300





USA VERSION  
INCLUIDO

**Soporte matricula "FOX"**



Modelo	Año	■	€
NINJA 300	15 -	PT316B	149,00

Nuestro kit incluye: soporte matricula, iluminación, soportes intermitentes Rizoma/OEM, Catadióptrico.



**Soporte matricula "FOX" USA VERSION**



Modelo	Año	■	€
NINJA 300	15 -	PT317B	89,00

Nuestro kit incluye: soporte matricula, iluminación y soportes intermitentes Rizoma.  
El soporte matricula Rizoma PT317B incluye solamente la placa de soporte para la matricula USA.



**Contrapesos para manillar OEM**



Modelo	Año	■	■	■	■	■	€ (Par)
NINJA 300	15 -	MA510A	MA510B	MA510G	MA510R	MA510U	49,00

**Contrapeso para manillar**

Modelo	Año	■	■	€ (Unit.)
NINJA 300	15 -	MA303A	MA303B	29,00



**Tapa aceite motor**



Modelo	Año	■	■	■	■	■	€
NINJA 300	15 -	TP013A	TP013B	TP013G	TP013R	TP013U	49,00



**PROGUARD SYSTEM®**

Para mayor información ver páginas 58-61.



**KTM® 125 DUKE / 390 DUKE**



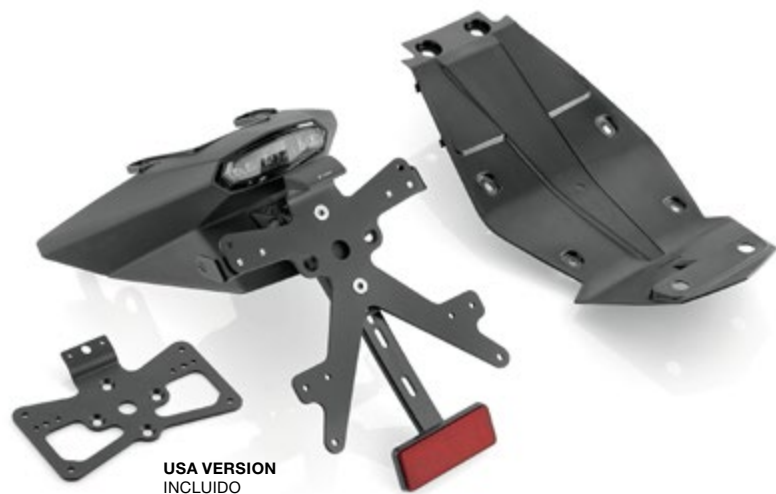

**Soporte matricula "SIDE ARM"**



Modelo	Año		€
125 DUKE / 390 DUKE	15 -	PT680B	199,00

El Kit incluye iluminación de matricula, paso rueda con piloto trasero integrado, tapa inferior colín.



**Protector Tapa CDI (Carbono)**

Modelo	Año		€
390 DUKE	13 - 15	PM460K	199,00



**Protector carter embrague (Carbono)**

Modelo	Año		€
390 DUKE	15 -	PM461K	169,00



**Protector motor**

Modelo	Año		€
125 DUKE / 390 DUKE	15 -	PM462A	139,00



**PROGUARD SYSTEM®**

Para mayor información ver páginas 58-61.



# KTM® 1290 SUPER DUKE R





**Soporte matricula "FOX"**



Modelo	Año	■	€
1290 SUPER DUKE R	15 -	PT681B	249,00

Nuestro kit incluye: Soporte matricula, soportes intermitentes Rizoma/OEM, Catadióptrico.



**Barra de refuerzo para manillar**

Modelo	Año	■	€
1290 SUPER DUKE R	15 -	MA108B	89,00

Compatible con el manillar OEM.



**Protector motor (lado derecho)**

Modelo	Año	■	€
1290 SUPER DUKE R	15 -	PM465B	179,00



**Protector motor (lado izquierdo)**

Modelo	Año	■	€
1290 SUPER DUKE R	15 -	PM464B	129,00



**Estribos "TOURING"**



Modelo	Año	■	■	■	■	■	€ (Par)
1290 SUPER DUKE R	15 -	PE622A	PE622B	PE622G	PE622R	PE622U	189,00

Adaptador Estribos Piloto PE853B € 39,00 (Par).



**Tapas orificio horquilla**

Modelo	Año	■	€
1290 SUPER DUKE R	15 -	ZKT007B	59,00

# MV AUGUSTA® RIVALE





USA VERSION  
INCLUIDO

**Soporte matricula "SIDE ARM"**



Modelo	Año	■	€
RIVALE 800	13 -	PT605B	399,00

Nuestro kit incluye: soporte matricula, iluminación, soportes intermitentes Rizoma, Catadióptrico.



**Guardabarros para soporte matricula "SIDE ARM" (Carbono)**

Modelo	Año	■	€
RIVALE 800	13 -	ZDM098K	189,00

Compatible unicamente con nuestro soporte matricula PT605.



**Anclaje superior para manillar**



Modelo	Año	■	€ (Par)
RIVALE 800	13 -	AZ701B	49,00

Manillares cónicos ver página 93.



**Tapa aceite motor**

Modelo	Año	■	■	€
RIVALE 800	13 -	TP100B	TP100R	59,00



**Tapa deposito de combustible**



Modelo	Año	■	■	€
RIVALE 800	13 -	TF043A	TF043B	189,00

MV AGUSTA® RIVALE

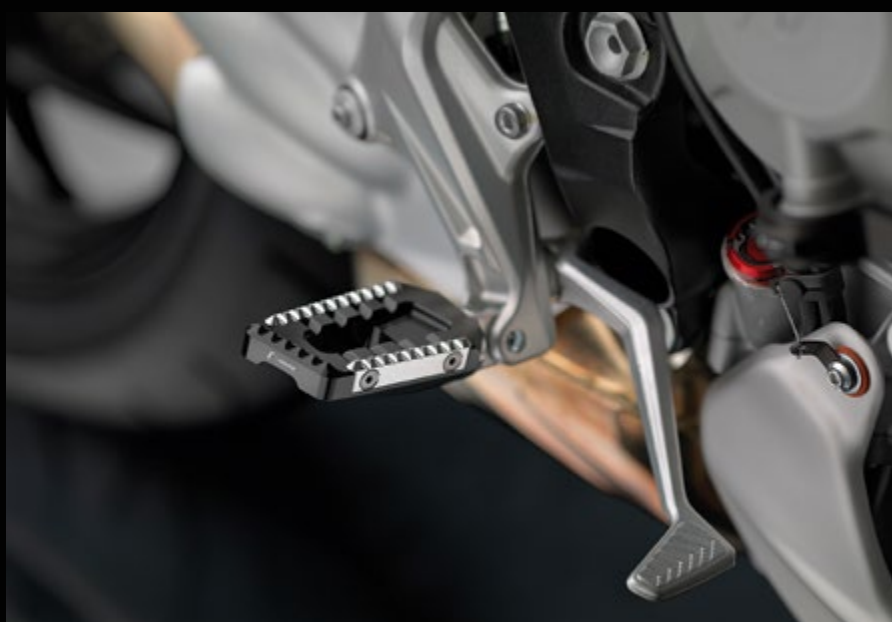



**Protector carter embrague (lado derecho)**

Modelo	Año	■	€
RIVALE 800	13 -	PM437B	169,00



**Protector tapa CDI (lado izquierdo)**

Modelo	Año	■	€
RIVALE 800	13 -	PM436B	129,00



**Protector carter embrague (lado izquierdo)**

Modelo	Año	■	€
RIVALE 800	13 -	PM433B	89,00



**Protector tapa CDI (lado derecho)**

Modelo	Año	■	€
RIVALE 800	13 -	PM434B	89,00



**Protector motor**

Modelo	Año	■	€ (Par)
RIVALE 800	13 -	PM435A	99,00



**Adaptador intermitentes Rizoma para soporte matricula OEM**

Modelo	Año	■	€
RIVALE 800	13 -	FR418B	39,00

# MV AUGUSTA® BRUTALE / DRAGSTER 800





**Soporte matricula "SIDE ARM"**



Modelo	Año	■	€
BRUTALE 800	13 -	PT605B	399,00
BRUTALE 675	12 -	PT605B	399,00

Nuestro kit incluye: soporte matricula, iluminación, soportes intermitentes Rizoma, Catadióptrico.



**Guardabarros para soporte matricula "SIDE ARM" (Carbono)**

Modelo	Año	■	€
BRUTALE 800	13 - 15	ZDM098K	189,00
BRUTALE 675	12 -	ZDM098K	189,00

Compatible unicamente con nuestro soporte matricula PT605B.

**Kit Estriberas "RRC"**



Modelo	Año	■	€
BRUTALE DRAGSTER 800	14 -	PER433B	499,00
BRUTALE 800	13 - 15	PER433B	499,00
BRUTALE 675	12 -	PER433B	499,00

Opción cambio invertido: incluido.

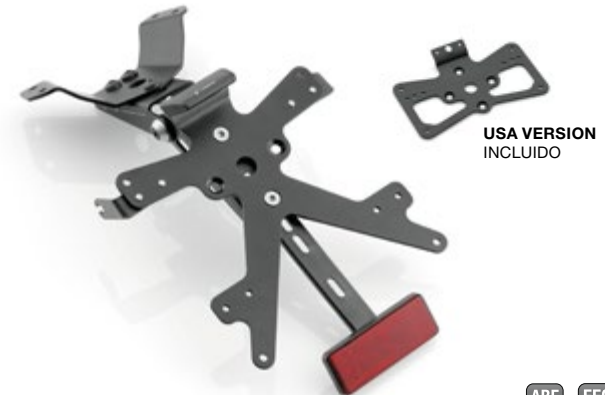

**Soporte matricula "FOX"**



Modelo	Año	■	€
BRUTALE 800	13 - 15	PT604B	149,00
BRUTALE 675	12 -	PT604B	149,00
BRUTALE 920	11 -	PT601B	129,00
BRUTALE 1090RR	09 -	PT601B	129,00

Nuestro kit incluye: soporte matricula, iluminación, soportes intermitentes Rizoma, Catadióptrico.



**Manetas de freno / embrague "RRC"**



Modelo	Año	Tipo	Reg.	■	■	■	€
DRAGSTER 800	14 -	Freno	✓	LBR601A	LBR601B	LBR601G	129,00
DRAGSTER 800	14 -	Embrague	✓	LCR601A	LCR601B	LCR601G	129,00
BRUTALE 800	13 -	Freno	✓	LBR601A	LBR601B	LBR601G	129,00
BRUTALE 800	13 - 15	Embrague	✓	LCR601A	LCR601B	LCR601G	129,00
BRUTALE 675	12 -	Freno	✓	LBR601A	LBR601B	LBR601G	129,00
BRUTALE 675	12 -	Embrague	✓	LCR601A	LCR601B	LCR601G	129,00



MV AGUSTA® BRUTALE / DRAGSTER 800





**Protector motor / radiador**

Modelo	Año	■	€ (Par)
DRAGSTER 800	14 -	PM435A	99,00
BRUTALE 800	13 -	PM435A	99,00
BRUTALE 675	12 -	PM435A	99,00



**Protector motor / radiador**

Modelo	Año	■	€ (Par)
BRUTALE 989 R / 1078 RR	08 -	PM430B	79,00
BRUTALE 800	05 - 08	PM430B	79,00
BRUTALE 675	03 - 05	PM430B	79,00



**Protector carter embrague (lado derecho)**

Modelo	Año	■	€
DRAGSTER 800	14 -	PM437B	169,00
BRUTALE 800	13 - 15	PM437B	169,00
BRUTALE 675	12 -	PM437B	169,00



**Protector tapa CDI (lado izquierdo)**

Modelo	Año	■	€
DRAGSTER 800	14 -	PM436B	129,00
BRUTALE 800	13 -	PM436B	129,00
BRUTALE 675	12 -	PM436B	129,00



**Protector carter embrague (lado derecho)**

Modelo	Año	■	€
DRAGSTER 800	14 -	PM433B	89,00
BRUTALE 800	13 - 15	PM433B	89,00
BRUTALE 675	12 -	PM433B	89,00



**Protector tapa CDI (lado izquierdo)**

Modelo	Año	■	€
DRAGSTER 800	14 -	PM434B	89,00
BRUTALE 800	13 -	PM434B	89,00
BRUTALE 675	12 -	PM434B	89,00

# MV AUGUSTA® F3 675





**Kit Estribas "RRC"**



Modelo	Año	■	€
F3 675	12 -	PER433B	499,00

Opción cambio invertido: incluido.

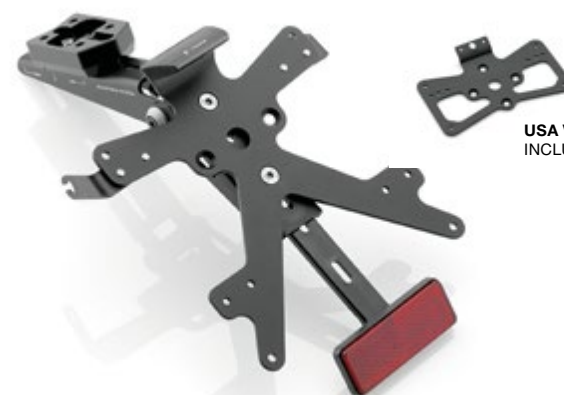

USA VERSION  
INCLUIDO



**Soporte matricula "FOX"**

Modelo	Año	■	€
F3 675	12 -	PT603B	149,00

Nuestro kit incluye: soporte matricula, iluminación, soportes intermitentes Rizoma, Catadióptrico.



**Protector carter embrague (lado derecho)**

Modelo	Año	■	€
F3 675	12 -	PM433B	89,00



**Protector tapa CDI (lado izquierdo)**

Modelo	Año	■	€
F3 675	12 -	PM434B	89,00



**Protector carter embrague**

Modelo	Año	■	Posición	€
F3 675	12 -	PM437B	Derecha	169,00
F3 675	12 -	PM436B	Izquierda	129,00



**Manetas de freno / embrague "RRC"**



Modelo	Año	Tipo	Reg.	■	■	■	€
F3 675	12 -	Freno	✓	LBR400A	LBR400B	LBR400G	129,00
F3 675	12 -	Embrague	✓	LCR601A	LCR601B	LCR601G	129,00

SUZUKI® GSR 750 / GSX-S 750





USA VERSION  
INCLUIDO



**Soporte matricula "FOX"**

Modelo	Año	■	€
GSR 750 / GSX-S 750	10 -	PT408B	169,00

Nuestro kit incluye: soporte matricula, iluminación, soportes intermitentes Rizoma, Catadióptrico. Regulacion deslizamiento Horizontal.



**Protector motor**

Modelo	Año	■	€ (Par)
GSR 750 / GSX-S 750	10 -	PM167A	79,00



**Tapa punta de cigüeñal**

Modelo	Año	■	€
GSR 750 / GSX-S 750	10 -	TP031A	49,00



**Tapa deposito de combustible**

Modelo	Año	■	■	€
GSR 750 / GSX-S 750	10 -	TF070A	TF070B	189,00



**Tapa aceite motor**

Modelo	Año	■	■	■	■	■	€
GSR 750 / GSX-S 750	Todos	TP009A	TP009B	TP009G	TP009R	TP009U	49,00



**PROGUARD SYSTEM®**

Para mayor información ver páginas 58-61.

# SUZUKI® GSX-S 1000





USA VERSION  
INCLUIDO



#### Soporte matricula "FOX"

Modelo	Año	■	€
GSX-S 1000	15 -	PT409B	189,00

Nuestro kit incluye: soporte matricula, iluminación, soportes intermitentes Rizoma, Catadióptrico.



#### Soporte matricula "LHT"

Modelo	Año	■	€
GSX-S 1000	15 -	PT410B	159,00

Nuestro kit incluye: soporte matricula, iluminación, soportes intermitentes Rizoma.



#### Protector motor (lado derecho)

Modelo	Año	■	■	€
GSX-S 1000	15 -	PM169A	PM169B	129,00



#### Protector Tapa CDI (lado izquierdo)

Modelo	Año	■	■	€
GSX-S 1000	15 -	PM170A	PM170B	79,00



#### Protector motor

Modelo	Año	■	€
GSX-S 1000	15 -	PM169A	79,00



#### Tapa punta de cigueñal

Modelo	Año	■	€ (Unit.)
GSX-S 1000	15 -	TP031A	49,00



SUZUKI® GSX-R 1000 / 750 / 600





USA VERSION  
INCLUIDO

**Soporte matricula "FOX"**



Modelo	Año	■	€
GSX-R 1000	09 -	PT406B	129,00

Nuestro kit incluye: soporte matricula, iluminación, soportes intermitentes Rizoma, Catadióptrico.



**Kit Estriberas "RRC"**



Modelo	Año	■	€
GSX-R 1000	09 -	PER167B	449,00
GSX-R 600 / 750	11 -	PER167B	449,00

Opción cambio invertido: incluido.



**Tapa deposito de combustible**



Modelo	Año	■	■	€
GSX-R 1000	03 -	TF070A	TF070B	189,00
GSX-R 600	06 -	TF070A	TF070B	189,00
GSX-R 750	04 -	TF070A	TF070B	189,00



**Manetas de freno / embrague "3D"**



Modelo	Año	Tipo	Reg.	■	■	■	€
GSX-R 1000	05 - 06	Freno	✓	LBJ400A	LBJ400B	LBJ400G	179,00
GSX-R 1000	05 - 06	Embrague	-	LCJ200A	LCJ200B	LCJ200G	139,00
GSX-R 1000	05 - 06	Embrague	✓	LCJ201A	LCJ201B	LCJ201G	179,00
GSX-R 600 / 750	06 -	Freno	✓	LBJ400A	LBJ400B	LBJ400G	179,00
GSX-R 600 / 750	06 -	Embrague	-	LCJ200A	LCJ200B	LCJ200G	139,00
GSX-R 600 / 750	06 -	Embrague	✓	LCJ201A	LCJ201B	LCJ201G	179,00



**Manetas de freno / embrague "RRC"**



Modelo	Año	Tipo	Reg.	■	■	■	€
GSX-R 1000	09 -	Freno	✓	LBR400A	LBR400B	LBR400G	129,00
GSX-R 1000	09 -	Embrague	✓	LCR201A	LCR201B	LCR201G	129,00
GSX-R 600 / 750	06 -	Freno	✓	LBR400A	LBR400B	LBR400G	129,00
GSX-R 600 / 750	06 -	Embrague	✓	LCR201A	LCR201B	LCR201G	129,00

# TRIUMPH® THRUXTON 1200 R





ZTH061B

**Cúpula baja (Aluminium)**



Modelo	Año	■	■	€
THRUXTON 1200 R	16 -	CF011A	CF011B	149,00

Necesita adaptador ZTH061B - € 79,00.



**Kit semi manillares**



Modelo	Año	■	■	€
THRUXTON 1200 R	16 -	MA053A	MA053B	429,00

Soporte CT451B disponible para depósito fluido Rizoma - € 39,00.



**Protector faro (delantero)**

Modelo	Año	■	€
THRUXTON 1200 R	16 -	ZTH060B	129,00



**Guardabarros delantero**

Modelo	Año	■	■	€
THRUXTON 1200 R	16 -	ZTH058A	ZTH058B	199,00

**USA VERSION  
INCLUIDO**



**Soporte matricula "FOX"**



Modelo	Año	■	€
THRUXTON 1200 R	16 -	PT664B	299,00

Nuestro kit incluye luz trasera con luz de matrícula, soporte para intermitentes originales/Rizoma, paso de rueda. Para la instalación es necesaria la remoción tanto del guardabarros trasero como del piloto tracero OEM. Compatible con asiento mono plaza OEM. Tres opciones de instalación: luz trasera y intermitentes originales; luz trasera y intermitentes Rizoma a una función (se necesita el kit EE082H); luz de matrícula Rizoma EE091-01 (en lugar de luz trasera EE130-01 incluido en el kit) y intermitentes Rizoma CLUB S / LEGGERA S / IRIDE S (se necesita el kit EE128H).

TRIUMPH® THRUXTON 1200 R





**Badges (lado derecho/izquierdo)**

Modelo	Año	■	■	€
THRUXTON 1200 R	16 -	ZTH050A	ZTH050B	129,00



**Estribos "B-PRO"**



Modelo	Año	■	■	■	■	■	€ (Par)
THRUXTON 1200 R	16 -	PE630A	PE630B	PE630G	PE630R	PE630U	69,00

Para la instalación son necesarios los adaptadores PE760A (Piloto) - € 29,00 (Par) y PE762A (Pasajero) - € 29,00 (Par).  
Adaptador para estribos con regulación excéntrica PE772B - € 119,00 (Par).



**Manetas de freno / embrague "3D"**



Modelo	Año	Tipo	Reg.	■	■	■	€
THRUXTON 1200 R	16 -	Freno	✓	LBJ500A	LBJ500B	LBJ500G	179,00
THRUXTON 1200 R	16 -	Embrague	✓	LCJ803A	LCJ803B	LCJ803G	179,00

**Maneta freno "3D" con predisposición para Regulador remoto**



Modelo	Año	Tipo	Reg.	■	■	■	€
THRUXTON 1200 R	16 -	Freno	✓	LBK500A	LBK500B	LBK500G	179,00

Disponible, separadamente, Regulador Remoto RM050A/RM050B/RM050U (ver página 69).

**Puños Ride by Wire "URLO"**

Modelo	Año	■	■	■	■	■	€ (Par)
THRUXTON 1200 R	16 -	GRDW221ZTH01A	GRDW221ZTH01B	—	—	—	129,00

**Puños Ride by Wire "LEGEND"**

Modelo	Año	■	■	■	■	■	€ (Par)
THRUXTON 1200 R	16 -	GRDW220ZTH01A	GRDW220ZTH01B	—	—	—	99,00

Puños Ride by Wire "LEGEND" no compatible con el manillar original. Compatible solo con kit semi manillares MA053.

**Puños Ride by Wire "LUX"**

Modelo	Año	■	■	■	■	■	€ (Par)
THRUXTON 1200 R	16 -	GRDW213ZTH01A	GRDW213ZTH01B	GRDW213ZTH01G	GRDW213ZTH01R	GRDW213ZTH01U	139,00

**Puños Ride by Wire "SPORT LINE"**

Modelo	Año	■	■	■	■	■	€ (Par)
THRUXTON R	16 -	GRDW205ZTH01A	GRDW205ZTH01B	GRDW205ZTH01G	GRDW205ZTH01R	GRDW205ZTH01U	69,00



# TRIUMPH® BONNEVILLE T100 / T120



USA VERSION  
INCLUIDO



**Soporte matrícula "FOX" para guardabarros trasero ZTH052**



Modelo	Año	■	€
BONNEVILLE T120	16 -	PT662B	249,00

Nuestro kit incluye luz trasera con luz de matrícula, soporte para intermitentes originales/Rizoma. Atención: Sólo compatible con el guardabarros trasero ZTH052. No es compatible con asas de sujeción del pasajero. Tres opciones de instalación: luz trasera y intermitentes originales; luz trasera y intermitentes Rizoma a una función (se necesita el kit EE088H); luz de matrícula Rizoma EE091-01 (en lugar de luz trasera EE130-01 incluido en el kit) y intermitentes Rizoma CLUB S / LEGGERA S / IRIDE S.



**Guardabarros trasero para PT622**

Modelo	Año	■	■	€
BONNEVILLE T120	16 -	ZTH052A	ZTH052B	229,00

El Kit incluye pletinas de anclaje. Es compatible únicamente con el porta matrícula PT662B (guardabarro ya perforado).



**Guardabarros delantero**

Modelo	Año	■	■	€
BONNEVILLE T120	16 -	ZTH049A	ZTH049B	149,00

USA VERSION  
INCLUIDO



**Soporte matrícula "FOX"**



Modelo	Año	■	€
BONNEVILLE T100	14 -	PT657B <sup>1</sup>	129,00
BONNEVILLE T120	16 -	PT665B <sup>2</sup>	249,00

<sup>1</sup> Nuestro kit incluye: soporte matrícula, iluminación, soportes intermitentes Rizoma, Catadióptrico.

<sup>2</sup> Nuestro kit incluye luz trasera con luz de matrícula, soporte para intermitentes originales/Rizoma, paso de rueda. Compatible con asas de sujeción del pasajero. Tres opciones de instalación: luz trasera y intermitentes originales; luz trasera y intermitentes Rizoma a una función (se necesita el kit EE082H); luz de matrícula Rizoma EE091-01 (en lugar de luz trasera EE130-01 incluido en el kit) y intermitentes Rizoma CLUB S / LEGGERA S / IRIDE S.



**Tapa piñón con protector talón**

Modelo	Año	■	■	€
BONNEVILLE T120	16 -	ZTH048A	ZTH048B	249,00



**Guardabarros trasero**

Modelo	Año	■	■	€
BONNEVILLE T120	16 -	ZTH051A	ZTH051B	229,00

ZTH051 se vende sin agujeros por el soporte de matrícula, para customizar según las necesidades. No es compatible con los soportes de matrícula PT662 y PT665.



TRIUMPH® BONNEVILLE T100 / T120





**Badges (lado derecho/izquierdo)**

Modelo	Año	■	■	€
BONNEVILLE T120	16 -	ZTH050A	ZTH050B	129,00



**Tapa aceite motor**

Modelo	Año	■	■	€
BONNEVILLE T120	16 -	TP043A	TP043B	49,00



**Cover tapa deposito de combustible**

Modelo	Año	■	■	€
BONNEVILLE T120	16 -	ZTH044A	ZTH044B	89,00

Con la tapa del depósito de gasolina ZTH044 no se podrá utilizar la llave de bloqueo del depósito original.



**Contrapeso para manillar**

Modelo	Año	■	■	€ (Unit.)
BONNEVILLE T100	08 -	MA303A	MA303B	29,00



**Tapa orificio pasador basculante (izquierda)**

Modelo	Año	■	■	€
BONNEVILLE T120	16 -	ZTH053A	ZTH053B	29,00

# TRIUMPH® STREET TWIN





**Cúpula**



Modelo	Año	Tipo	■	■	€
STREET TWIN	16 -	Aluminio	CF010A	CF010B	149,00

Necesita adaptador ZTH047B - € 79,00.



**Cúpula baja**



Modelo	Año	Tipo	■	■	€
STREET TWIN	16 -	Aluminio	CF011A	CF011B	149,00

Necesita adaptador ZTH055B - € 99,00.



**Kit semi manillares**



Modelo	Año	■	■	€
STREET TWIN	16 -	MA052A	MA052B	429,00

Disponible soporte ZTH057B para depósito de fluido freno delantero OEM con kit semi manillares MA052 - € 39,00.



**Adaptador cúpula**

Modelo	Año	■	€
STREET TWIN	16 -	ZTH047B	79,00
STREET TWIN	16 -	ZTH055B	99,00



URLO

**Puños Ride by Wire "URLO"**

Modelo	Año	■	■	■	■	■	€ (Par)
STREET TWIN	16 -	GRDW221ZTH01A	GRDW221ZTH01B	—	—	—	129,00

**Puños Ride by Wire "LEGEND"**

Modelo	Año	■	■	■	■	■	€ (Par)
STREET TWIN	16 -	GRDW220ZTH01A	GRDW220ZTH01B	—	—	—	99,00

No compatible con el manillar original.

**Puños Ride by Wire "LUX"**

Modelo	Año	■	■	■	■	■	€ (Par)
STREET TWIN	16 -	GRDW213ZTH01A	GRDW213ZTH01B	GRDW213ZTH01G	GRDW213ZTH01R	GRDW213ZTH01U	139,00

**Puños Ride by Wire "SPORT LINE"**

Modelo	Año	■	■	■	■	■	€ (Par)
STREET TWIN	16 -	GRDW205ZTH01A	GRDW205ZTH01B	GRDW205ZTH01G	GRDW205ZTH01R	GRDW205ZTH01U	69,00

## TRIUMPH® STREET TWIN

USA VERSION  
INCLUIDO



### Soporte matrícula "FOX" para guardabarro trasero ZTH052



Modelo	Año	■	€
STREET TWIN	16 -	PT662B	249,00

Nuestro kit incluye luz trasera con luz de matrícula, soporte para intermitentes originales/Rizoma. Atención: Sólo compatible con el guardabarros trasero ZTH052. Tres opciones de instalación: luz trasera y intermitentes originales; luz trasera y intermitentes Rizoma a una función (se necesita el kit EE082H); luz de matrícula Rizoma EE091-01 (en lugar de luz trasera EE130-01 incluido en el kit) y intermitentes Rizoma CLUB S / LEGGERA S / IRIDE S.

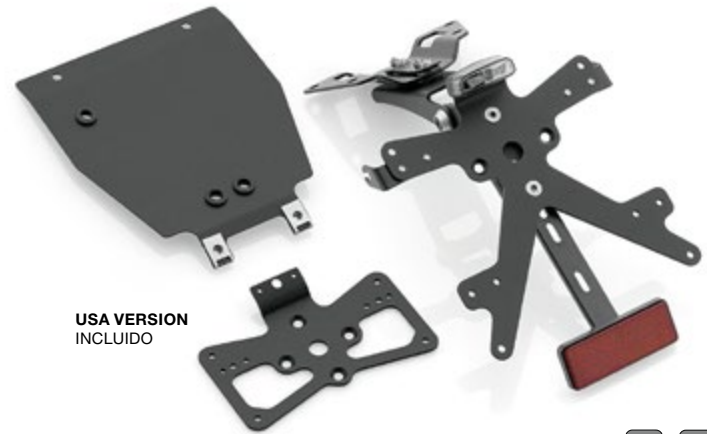

USA VERSION  
INCLUIDO

### Soporte matrícula "FOX"



Modelo	Año	■	€
STREET TWIN	16 -	PT663B	249,00

Nuestro kit incluye luz trasera con luz de matrícula, soporte para intermitentes originales/Rizoma, paso de rueda. Tres opciones de instalación: luz trasera y intermitentes originales; luz trasera y intermitentes Rizoma a una función (se necesita el kit EE082H); luz de matrícula Rizoma EE091-01 (en lugar de luz trasera EE130-01 incluido en el kit) y intermitentes Rizoma CLUB S / LEGGERA S / IRIDE S.



### Guardabarros trasero

Modelo	Año	■	■	€
STREET TWIN	16 -	ZTH051A	ZTH051B	229,00

ZTH051 se vende sin agujeros por el soporte de matrícula, para customizar según las necesidades. No es compatible con los soportes de matrícula PT662 y PT663.



### Guardabarros trasero per soporte matrícula Rizoma PT662B

Modelo	Año	■	■	€
STREET TWIN	16 -	ZTH052A	ZTH052B	229,00

El Kit incluye pletinas de anclaje. Es compatible únicamente con el porta matrícula PT662B (guardabarro ya perforado).



### Guardabarros delantero

Modelo	Año	■	■	€
STREET TWIN	16 -	ZTH049A	ZTH049B	149,00



### Contrapeso para manillar original OEM

Modelo	Año	■	■	€ (Unit.)
STREET TWIN	16 -	MA304A	MA304B	29,00



**Tapa piñón con protector talón**

Modelo	Año	■	■	€
STREET TWIN	16 -	ZTH048A	ZTH048B	249,00



**Badges (lado derecho/izquierdo)**

Modelo	Año	■	■	€
STREET TWIN	16 -	ZTH050A	ZTH050B	129,00



**Tapa aceite motor**

Modelo	Año	■	■	€
STREET TWIN	16 -	TP043A	TP043B	49,00



**Cover tapa deposito de combustible**

Modelo	Año	■	■	€
STREET TWIN	16 -	ZTH044A	ZTH044B	89,00

Con la tapa del depósito de gasolina ZTH044 no se podrá utilizar la llave de bloqueo del depósito original.



**Tapas orificios Tija superior**

Modelo	Año	■	€
STREET TWIN	16 -	ZTH056B	39,00



**Tapa orificio horquilla (izquierda)**

Modelo	Año	■	■	€
STREET TWIN	16 -	ZTH053A	ZTH053B	29,00

# TRIUMPH® STREET TRIPLE / R / RX



## TRIUMPH® STREET TRIPLE / R / RX

USA VERSION  
INCLUIDO



### Soporte matricula "FOX"



Modelo	Año	■	€
STREET TRIPLE RX	15 -	PT659B	199,00

Nuestro kit incluye: soporte matricula, iluminación, soportes intermitentes Rizoma/OEM, Catadióptrico.

USA VERSION  
INCLUIDO



### Soporte matricula "FOX"



Modelo	Año	■	€
STREET TRIPLE / R	13 -	PT656B <sup>1</sup>	159,00
STREET TRIPLE / R	07 - 12	PT651B <sup>2</sup>	199,00

<sup>1</sup> Nuestro kit incluye: soporte matricula, iluminación, soportes intermitentes Rizoma/OEM.  
<sup>2</sup> Nuestro kit incluye: soporte matricula, iluminación, soportes intermitentes Rizoma, Catadióptrico.



### Protector motor

Modelo	Año	■	€ (Par)
STREET TRIPLE / R	13 -	PM514A	249,00
STREET TRIPLE RX	15 -	PM514A	249,00



### Protector motor

Modelo	Año	■	€ (Par)
STREET TRIPLE / R	07 - 12	PM510B	159,00



### Protector motor

Modelo	Año	■	€ (Par)
STREET TRIPLE / R	13 -	PM515A	99,00
STREET TRIPLE RX	15 -	PM515A	99,00



### Tapa protector pick up "CUP EDITION"

Modelo	Año	■	€
TREET TRIPLE	07 -	PM511A	79,00
STREET TRIPLE / R	09 -	PM511A	79,00
STREET TRIPLE RX	15 -	PM511A	79,00



**YAMAHA® MT-09 TRACER / FJ-09**





**Kit soportes estribos para pasajero (regulables)**



Modelo	Año	■	€(Par)
MT-09 TRACER / FJ-09	15 -	PE680B	249,00

El Kit de soportes para los estribos pasajero Rizoma PE680B fue estudiado para ofrecer mejor confort. En relación a la posición OEM los estribos retrasan de 40 mm, permite la regulación en altura de 30 a 50 mm en relación a la posición original y es compatible tanto para los estribos originales como para los Rizoma (para la instalación es necesario el uso del los adaptadores PE676A, ver a pág. 130-134). Atención: PE680B no instalables con maletas OEM. El Kit no incluye los reposapiés.



USA VERSION  
INCLUIDO

**Soporte matricula "FOX"**



Modelo	Año	■	€
MT-09 TRACER / FJ-09	15 -	PT214B	169,00

Nuestro kit incluye: soporte matricula, iluminación, soportes intermitentes Rizoma, Catadióptrico.



**Tapa depósito fluido freno delantero**

Modelo	Año	■	€
MT-09 TRACER / FJ-09	15 -	TP036B	59,00



**Protector motor**

Modelo	Año	■	€ (Par)
MT-09 TRACER / FJ-09	15 -	PM212A	79,00



**Protector eje rueda**

Modelo	Año	■	Posición	€
MT-09 TRACER / FJ-09	15 -	PW103A	Delantera	79,00

YAMAHA® MT-09 / FZ-09





USA VERSION  
INCLUIDO

#### Soporte matricula "FOX"



Modelo	Año	■	€
MT-09 / FZ-09	13 -	PT214B	169,00

Nuestro kit incluye: soporte matricula, iluminación, soportes intermitentes, Catadióptrico. PT214B es compatible tanto con luz trasera Rizoma ZYF017 como con la de origen (OEM).



#### Cúpula

Modelo	Año	Tipo	■	■	€
MT-09 / FZ-09	13 -	Aluminio	ZYF019A	ZYF019B	299,00
MT-09 / FZ-09	13 -	Policarbonato	-	ZYF020B	149,00



#### Faro trasero



Modelo	Año	■	€
MT-09 / FZ-09	13 -	ZYF017B	99,00

ZYF017B es compatible tanto con el porta matricula Rizoma PT214B como con el de origen (OEM).



#### Kit soportes estribos para pasajero (regulables)



Modelo	Año	■	€ (Par)
MT-09 / FZ-09	13 -	PE680B	249,00

El Kit de soportes para los estribos pasajero Rizoma PE680B fue estudiado para ofrecer mejor confort. En relación a la posición OEM los estribos retrasan de 40 mm, permite la regulación en altura de 30 a 50 mm en relación a la posición original y es compatible tanto para los estribos originales como para los Rizoma (para la instalación es necesario el uso del los adaptadores PE676A, ver a pág. 130-134). Atención: PE680B no instalables con maletas OEM. El Kit no incluye los reposapiés.



#### Kit grafico Rizoma

Modelo	Año	■	€
MT-09 / FZ-09	13 -	ZYF018B	69,00



#### Tapa depósito fluido freno delantero

Modelo	Año	■	€
MT-09 / FZ-09	13 -	TP036B	59,00

YAMAHA® MT-07 / FZ-07





#### Cúpula

Modelo	Año	Tipo	■	■	€
MT-07 / FZ-07	14 -	Aluminio	ZYF019A	ZYF019B	299,00
MT-07 / FZ-07	14 -	Policarbonato	-	ZYF020B	149,00



#### Tapa depósito fluido freno delantero

Modelo	Año	■	€
MT-07 / FZ-07	14 -	TP036B	59,00



"3D"



#### Manetas de freno / embrague "3D"

Modelo	Año	Tipo	Reg.	■	■	■	€
MT-07 / FZ-07	14 -	Freno	✓	LBJ205A	LBJ205B	LBJ205G	179,00
MT-07 / FZ-07	14 -	Embrague	-	LCJ200A	LCJ200B	LCJ200G	139,00
MT-07 / FZ-07	14 -	Embrague	✓	LCJ201A	LCJ201B	LCJ201G	179,00



USA VERSION  
INCLUIDO



#### Manetas de freno / embrague "RRC"

Modelo	Año	Tipo	Reg.	■	■	■	€
MT-07 / FZ-07	14 -	Freno	✓	LBR205A	LBR205B	LBR205G	129,00
MT-07 / FZ-07	14 -	Embrague	✓	LCR201A	LCR201B	LCR201G	129,00



#### Soporte matricula "FOX"

Modelo	Año	■	€
MT-07 / FZ-07	14 -	PT215B	149,00

Nuestro kit incluye: soporte matricula, iluminación, soportes intermitentes Rizoma/OEM, Catadióptrico.



#### Protector motor

Modelo	Año	■	€ (Par)
MT-07 / FZ-07	14 -	PM213A	99,00



#### Protector eje rueda

Modelo	Año	■	Posición	€
MT-07 / FZ-07	14 -	PW104A	Delantera	79,00

# YAMAHA® XJR 1300





Estamos encantados de ofrecerle la exclusiva línea Style para la XJR1300, diseñada y producida en cooperación oficial con Yamaha Motor. Estos accesorios específicos están disponibles a través de la red de concesionarios de Yamaha Europe NV. Por favor, póngase en contacto con el distribuidor de Yamaha Motor directamente.

Para complementar la línea Style, por favor, póngase en contacto directamente Rizoma para solicitar los accesorios universales como los porta matrículas PT216B o PT217B o cualquiera del resto de productos que figuran en la tabla de abajo.



USA VERSION  
INCLUIDO



#### Soporte matricula "FOX"

Modelo	Año	■	€
XJR 1300	15 -	PT216B	229,00

Nuestro kit incluye: soporte matricula, cover tapa paso rueda, iluminación, soportes intermitentes, faro, Catadióptrico.

La instalación del Kit Rizoma PT216B comporta la remoción del faro posterior OEM, sustituido por el faro posterior aprobado incluido en el Kit Rizoma.



USA VERSION  
INCLUIDO



#### Soporte matricula "FOX"

Modelo	Año	■	€
XJR 1300	15 -	PT217B	199,00

Nuestro kit incluye: soporte matricula, cover tapa paso rueda, iluminación, soportes intermitentes, faro, Catadióptrico.

La instalación del Kit Rizoma PT217B comporta la remoción del faro posterior OEM. Rizoma aconseja, de acuerdo a lo estipulado por la ley de transito terrestre, el montaje de los intermitentes Rizoma "CLUB S", de referencia FR155, los cuales integran y permiten las funciones de luz de freno, luz de posición posterior e intermitentes homologados.



#### Protector motor

Modelo	Año	■	€ (Par)
XJR 1300	15 -	PM214A	109,00



**YAMAHA® XV950R**





Estamos encantados de ofrecerle la exclusiva línea Style para la XV950R, diseñada y producida en cooperación oficial con Yamaha Motor. Estos accesorios específicos están disponibles a través de la red de concesionarios de Yamaha Europe NV. Por favor, póngase en contacto con el distribuidor de Yamaha Motor directamente.

Para completar la línea Style, por favor, póngase en contacto directamente Rizoma para solicitar los accesorios universales como el porta matrículas PT218B o cualquiera del resto de productos que figuran en la tabla de abajo.



**Soporte matricula "FOX"**



Modelo	Año	■	€
XV950R	11 -	PT218B	199,00

Nuestro kit incluye: soporte matricula, cover tapa paso rueda, iluminación, Catadióptrico.

**Adaptador intermitentes delanteras (Ø 39/41/43 mm)**

Modelo	Año	■	€
XV950R	14 -	FR228B	89,00

# YAMAHA® XSR 700



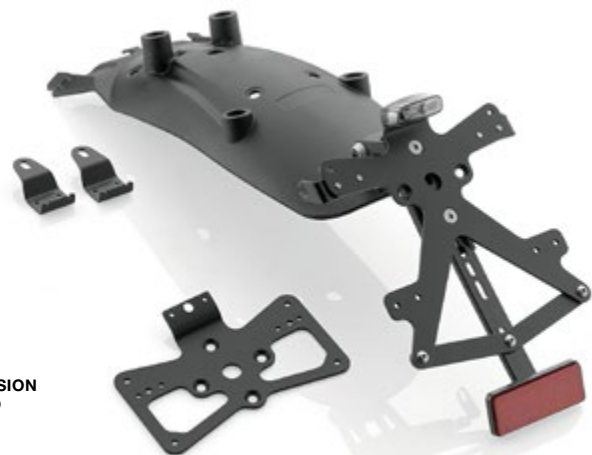

USA VERSION  
INCLUIDO

**Soporte matricula "FOX"**



Modelo	Año	■	€
XSR 700	16 -	PT221B	299,00

Nuestro kit incluye luz trasera con luz de matrícula, soporte para intermitentes originales/Rizoma, guardabarros trasero en polyamide. Tres opciones de instalación: luz trasera y intermitentes originales; luz trasera y intermitentes Rizoma a una función (se necesita el kit EE088H); luz de matrícula Rizoma EE091-01 (en lugar de luz trasera EE130-01 incluido en el kit) y intermitentes Rizoma CLUB S / LEGGERA S / IRIDE S.



USA VERSION  
INCLUIDO

**Soporte matricula "FOX"**



Modelo	Año	■	€
XSR 700	16 -	PT222B	249,00

Nuestro kit incluye luz trasera con luz de matrícula, soporte para intermitentes originales/Rizoma, paso de rueda. Tres opciones de instalación: luz trasera y intermitentes originales; luz trasera y intermitentes Rizoma a una función (se necesita el kit EE088H); luz de matrícula Rizoma EE091-01 (en lugar de luz trasera EE130-01 incluido en el kit) y intermitentes Rizoma CLUB S / LEGGERA S / IRIDE S.



**Guardabarros delantero**

Modelo	Año	■	■	€
XSR 700	16 -	ZYF028A	ZYF028B	199,00



**Guardabarros trasero para PT221B**

Modelo	Año	■	■	€
XSR 700	16 -	ZYF027A	ZYF027B	199,00

Sólo compatible con soporte matricula PT221B.



**Protector motor**

Modelo	Año	■	€ (Par)
XSR 700	16 -	PM213A	99,00
XSR 900	16 -	PM212A	79,00



**Tapa deposito de combustible**

Modelo	Año	■	■	€
XSR 700	16 -	TF061A	TF061B	189,00



YAMAHA® XSR 900





USA VERSION  
INCLUIDO

**Soporte matricula "FOX"**



Modelo	Año	■	€
XSR 900	16 -	PT214B	169,00

Nuestro kit incluye luz de matricula y soporte para intermitentes Rizoma. La instalación comporta la remoción del faro posterior original. Rizoma aconseja el montaje de los intermitentes CLUB S / LEGGERA S / IRIDE S los cuales integran las funciones de luz de freno, luz de posición posterior e intermitentes.



USA VERSION  
INCLUIDO

**Soporte matricula "FOX"**



Modelo	Año	■	€
XSR 900	16 -	PT225B	239,00

Nuestro kit incluye luz trasera con luz de matricula, soporte para intermitentes originales/ Rizoma. Dos opciones de instalación: luz trasera y intermitentes originales; luz trasera y intermitentes Rizoma a una función (se necesita el kit EE088H).



**Kit soportes estribos para pasajero (regulables)**



Modelo	Año	■	€ (Par)
XSR 900	16 -	PE680B	249,00

El Kit de soportes para los estribos pasajero Rizoma PE680B fue estudiado para ofrecer mejor confort. En relación a la posición OEM los estribos retrasan de 40 mm, permite la regulación en altura de 30 a 50 mm en relación a la posición original y es compatible tanto para los estribos originales como para los Rizoma (para la instalación es necesario el uso de los adaptadores PE676A, ver a pág. 130-134). Atención: PE680B no instalables con maletas OEM. El Kit no incluye los reposapiés.



**Tapa depósito fluido freno delantero**

Modelo	Año	■	€
XSR 700	16 -	TP036B	59,00
XSR 900	16 -	TP036B	59,00



**Manetas de freno / embrague "3D"**



Modelo	Año	Tipo	Reg.	■	■	■	€
XSR 700 / 900	16 -	Freno	✓	LBJ205A	LBJ205B	LBJ205G	179,00
XSR 700 / 900	16 -	Embrague	-	LCJ200A	LCJ200B	LCJ200G	139,00
XSR 700 / 900	16 -	Embrague	✓	LCJ201A	LCJ201B	LCJ201G	179,00



**Manetas de freno / embrague "RRC"**



Modelo	Año	Tipo	Reg.	■	■	■	€
XSR 700 / 900	16 -	Freno	✓	LBR205A	LBR205B	LBR205G	129,00
XSR 700 / 900	16 -	Embrague	✓	LCR201A	LCR201B	LCR201G	129,00

YAMAHA® YFZ-R1 / MT-10 / FZ-10





**Estriberas Regulares**



Modelo	Año	Tipo	■	€
YZF-R1	15 -	SPORT R	PER128B	699,00

Opción cambio invertido: incluido.



LBJ201A



USA VERSION  
INCLUIDO



**Soporte matricula "FOX"**

Modelo	Año	■	€
YZF-R1	15 -	PT219B <sup>1</sup>	229,00
YZF-R1	09 - 14	PT210B <sup>2</sup>	129,00
YZF-R1	04 - 08	PT207B <sup>2</sup>	129,00
MT-10 / FZ-10	16 -	PT206B <sup>1</sup>	129,00

<sup>1</sup> Nuestro kit incluye: soporte matricula, iluminación, soportes intermitentes Rizoma/OEM, Catadióptrico.

<sup>2</sup> Nuestro kit incluye: soporte matricula, iluminación, soportes intermitentes Rizoma, Catadióptrico.

**Kit soportes estribos para pasajero (regulables)**



Modelo	Año	■	€ (Par)
MT-10 / FZ-10	16 -	PE680B	249,00

El Kit de soportes para los estribos pasajero Rizoma PE680B fue estudiado para ofrecer mejor confort. En relación a la posición OEM los estribos retrasan de 40 mm, permite la regulación en altura de 30 a 50 mm en relación a la posición original y es compatible tanto para los estribos originales como para los Rizoma (para la instalación es necesario el uso del los adaptadores PE676A, ver a página 130-134). Atención: PE680B no instalables con maletas OEM. El Kit no incluye los reposapiés.

**Manetas de freno / embrague "3D"**



Modelo	Año	Tipo	Reg.	■	■	■	€
YZF-R1	15 -	Freno	✓	LBJ210A	LBJ210B	LBJ210G	179,00
YZF-R1	15 -	Embrague	✓	LCJ210A	LCJ210B	LCJ210G	179,00
YZF-R1	07 - 08	Freno	✓	LBJ201A	LBJ201B	LBJ201G	179,00
YZF-R1	07 - 08	Embrague	-	LCJ200A	LCJ200B	LCJ200G	139,00
YZF-R1	07 - 08	Embrague	✓	LCJ201A	LCJ201B	LCJ201G	179,00

Disponible, separadamente, Regulador Remoto RM004A/RM004B/RM004U

**Manetas de freno / embrague "RRC"**



Modelo	Año	Tipo	Reg.	■	■	■	€
YZF-R1	15 -	Freno	✓	LBR210A	LBR210B	LBR210G	129,00
YZF-R1	15 -	Embrague	✓	LCR201A	LCR201B	LCR201G	129,00
YZF-R1	09- 14	Embrague	✓	LCR201A	LCR201B	LCR201G	129,00

**Regulador Remoto**

Modelo	Año	■	■	■	€
YZF-R1	15	RM004B	RM004R	RM004U	99,00

RM004 sólo es compatible con la maneta de freno Rizoma LBJ210.







**Tapa depósito fluido freno delantero**

Modelo	Año	■	€
MT-09 / FZ-09	13 -	TP036B	59,00
MT-10 / FZ-10	16 -	TP036B	59,00



**Protector carter embrague**

Modelo	Año	■	■	■	€
YZF-R1	15 -	PM218B	PM218R	PM218U	129,00
MT-10 / FZ-10	16 -	PM218B	PM218R	PM218U	129,00



PM553A

**Protector motor**

Modelo	Año	■	Posición	€
YZF-R1	09 - 14	PM522A	Derecha	79,00
YZF-R1	09 - 14	PM553A	Izquierda	99,00



PM216B



PM217B

**Protector carter motor (lado izquierdo)**

Modelo	Año	■	■	■	€
YZF-R1	15 -	PM216B	PM216R	PM216U	169,00

**Protector carter motor (lado derecho)**

Modelo	Año	■	■	■	€
YZF-R1	15 -	PM217B	PM217R	PM217U	129,00
MT-10 / FZ-10	16 -	PM217B	PM217R	PM217U	129,00



**Protector eje rueda "SPORT R"**

Modelo	Año	■	Posición	€
YZF-R1	15 -	PWR105B	Delantera	79,00
YZF-R1	15 -	PWR106B	Trasera	79,00
MT-10 / FZ-10	16 -	PWR107B	Delantera	79,00
MT-10 / FZ-10	16 -	PWR108B	Trasera	79,00



**Protector motor**

Modelo	Año	■	€ (Par)
YZF-R1	15 -	PM215B	79,00
MT-10 / FZ-10	16 -	PM215B	79,00

Lo protectores eje rueda Rizoma "SPORT R" nacieron para motos súper deportivas y para el uso en pista. Además de proteger el eje de la rueda, fueron diseñadas para agilizar la extracción y la inserción del eje rueda, simplificando la substitución del las ruedas delantera y trasera.

**YAMAHA® YFZ-R6**



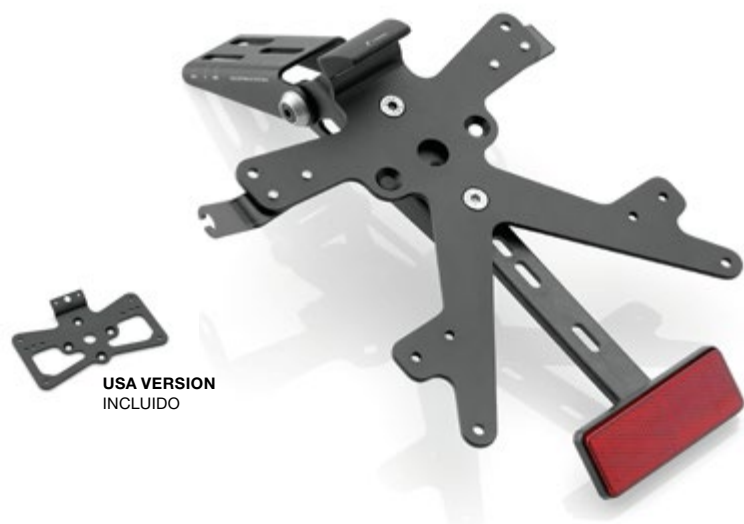

**Soporte matricula "FOX"**



Modelo	Año	■	€
YZF-R6	06 - 16	PT204B	129,00

Nuestro kit incluye: soporte matricula, iluminación, soportes intermitentes Rizoma, Catadióptrico.



**Protector motor**

Modelo	Año	■	€ (Par)
YZF-R6	08 - 16	PM210B	79,00



**Tapa deposito de combustible**



Modelo	Año	■	■	€
YZF-R6	03 - 16	TF061A	TF061B	189,00



**Manetas de freno / embrague "3D"**



Modelo	Año	Tipo	Reg.	■	■	■	€
YZF-R6	06 - 16	Freno	✓	LBJ201A	LBJ201B	LBJ201G	179,00
YZF-R6	06 - 16	Embrague	-	LCJ200A	LCJ200B	LCJ200G	139,00
YZF-R6	06 - 16	Embrague	✓	LCJ201A	LCJ201B	LCJ201G	179,00

YAMAHA® TMAX





**Kit Torretas**

Modelo	Año	■	€
TMAX 500	08 - 11	MA400B	399,00
TMAX 500 / 530 ABS	12 -	MA400B	399,00

Manillares cónicos compatibles solamente con nuestro kit torres MA400B. MA006 manillar cónico no incluido en el kit.

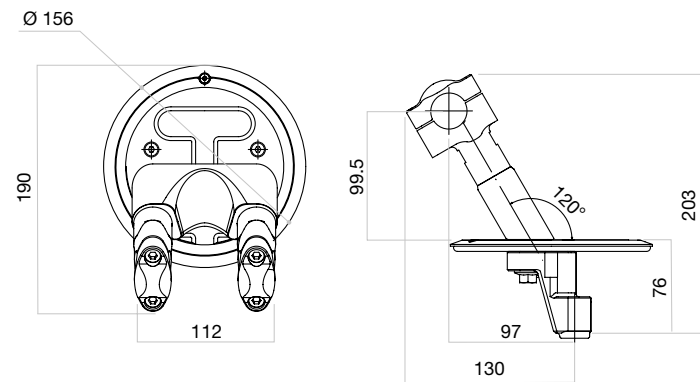

**Freno de parqueo**

Modelo	Año	■	■	■	€
TMAX 500	08 - 11	ZYF005A	ZYF005B	ZYF005G	79,00
TMAX 500 / 530 ABS	12 -	ZYF005A	ZYF005B	ZYF005G	79,00



**Tapa depósito fluido freno**

Modelo	Año	■	■	■	■	€ (Unit.)
TMAX 500	04 - 11	ZYF006A	ZYF006B	ZYF006G	ZYF006R	49,00
TMAX 500 / 530 ABS	12 -	ZYF006A	ZYF006B	ZYF006G	ZYF006R	49,00



**Tapa carter**

Modelo	Año	■	€ (Unit.)
TMAX 500 / 530 ABS	12 -	ZYF013A	99,00



**Cover polea**

Modelo	Año	■	€ (Unit.)
TMAX 500 / 530 ABS	12 - 14	ZYF014A	79,00

## YAMAHA® TMAX

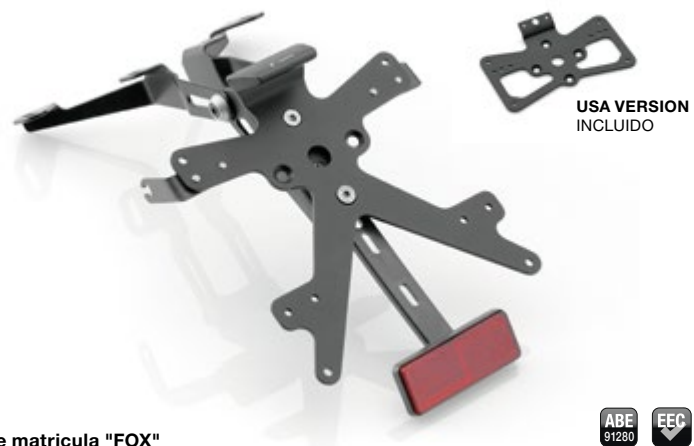

### Soporte matricula "FOX"



Modelo	Año	■	€
TMAX 500 / 530 ABS	12 -	PT213B	139,00

Nuestro kit incluye: soporte matricula, iluminación, Catadióptrico.



### Soporte matricula "FOX"



Modelo	Año	■	€
TMAX 500	08 - 11	PT209B	169,00

Nuestro kit incluye: soporte matricula, iluminación, Catadióptrico.



### Tapa carter

Modelo	Año	■	€ (Unit.)
TMAX 500	04 -	ZYF009B	89,00
TMAX 500 / 530 ABS	12 -	ZYF009B	89,00



### Protector eje rueda

Modelo	Año	■	Posición	€
TMAX 500	08 - 11	PW102A	Delantera	79,00
TMAX 500 / 530 ABS	12 - 14	PW102A	Trasera	79,00



### Maneta freno trasero / Maneta freno delantero "3D"



Modelo	Año	Tipo	Reg.	■	■	■	€
TMAX 500	08 - 11	Freno delantero	✓	LBJ205A	LBJ205B	LBJ205G	179,00
TMAX 500	08 - 11	Freno trasero	✓	LBJ202A	LBJ202B	LBJ202G	179,00
TMAX 500/530 ABS	12 -	Freno delantero	✓	LBJ205A	LBJ205B	LBJ205G	179,00
TMAX 500/530 ABS	12 -	Freno trasero	✓	LBJ202A	LBJ202B	LBJ202G	179,00



**Apoyapiés trasero**

Modelo	Año	■	€ (Par)
TMAX 500 / 530 ABS	12 -	ZYF0012A	89,00



**Apoyapiés delantero**

Modelo	Año	■	€ (Par)
TMAX 500 / 530 ABS	12 -	ZYF011A	79,00



**Terminal silenciador**

Modelo	Año	■	€
TMAX 500	08 - 11	ZYF015B	39,00
TMAX 500 / 530 ABS	12 -	ZYF015B	39,00



BS806A



BS522B

**Tapa orificio espejo**

Modelo	Año	■	■	€ (Unit.)
TMAX 500	08 - 11	-	BS522B	39,00
TMAX 500 / 530 ABS	12 -	BS806A	-	39,00

BS806: Anticorodal® 100



**Adaptador espejo para manillar**

Modelo	Año	■	€ (Unit.)
TMAX 500	08 - 11	BS775B	39,00
TMAX 500 / 530 ABS	12 -	BS775B	39,00

BS775: Anticorodal®



BS706B



BS805B

**Adaptador espejo para carenado**

Modelo	Año	■	€ (Unit.)
TMAX 500	08 - 11	BS786B	21,00

**Adaptador espejo para carenado**

Modelo	Año	■	€ (Par)
TMAX 500 / 530 ABS	12 -	BS805B	49,00

BS786: PVC + Anticorodal® - BS805: Anticorodal® + ABS





## **HARLEY-DAVIDSON®** SOFTAIL SLIM

La espera ha terminado. Diseño y exclusividad Made in Italy aplicados al emblema del "sueño americano". Esta Softail Slim es la primera de las versiones Special de Rizoma sobre base Harley-Davidson®, que nace de la forja del taller de aluminio italiano.

El resultado es un conjunto compacto que combina a la perfección las líneas sencillas y la potencia visual con la esencia original y legendaria de este mito como su mejor interpretación moderna.

# HARLEY-DAVIDSON® SOFTAIL SLIM



## HARLEY-DAVIDSON® SOFTAIL SLIM



### Tapas Balancines

Modelo	Año	■	■	€ (Par)
SOFTAIL SLIM	14 -	ZHD049BS	ZHD049L	1.399,00



### Manillar cónico "FAT BAR"



Modelo	Año	■	Ø (mm)	€
SOFTAIL SLIM	14 -	MA030BS	25,4 - 31,8	179,00



### Adaptadores de intermitentes Rizoma para posición OEM

Modelo	Año	■	€ (Par)
SOFTAIL SLIM	14 -	FR0552B	49,00



ZHD124L



ZHD123L

### Tapa depósito fluido freno

Modelo	Año	■	■	Posición	€
SOFTAIL SLIM	14 -	ZHD124BS	ZHD124L	Delantera	59,00
SOFTAIL SLIM	14 -	ZHD123BS	ZHD123L	Trasera	99,00



### Guardabarros delantero

Modelo	Año	■	□	€
SOFTAIL SLIM	14 -	ZHD053BS	ZHD053X	199,00

El color X indica que no se le ha aplicado ningún tratamiento para permitir una pintura personalizada.



### Torretas



Modelo	Año	■	■	Ø (mm)	€
SOFTAIL SLIM	14 -	AZ021BS	AZ021L	31,8	399,00

AZ021 es 20 mm más altas y 10 mm más retrasadas que las torretas de serie.



### Manetas de freno / embrague



Modelo	Año	Tipo	■	■	€
SOFTAIL SLIM	14 -	Freno	LBH012BS	LBH012L	189,00
SOFTAIL SLIM	14 -	Embrague	LCH012BS	LCH012L	189,00

HARLEY-DAVIDSON® SOFTAIL SLIM

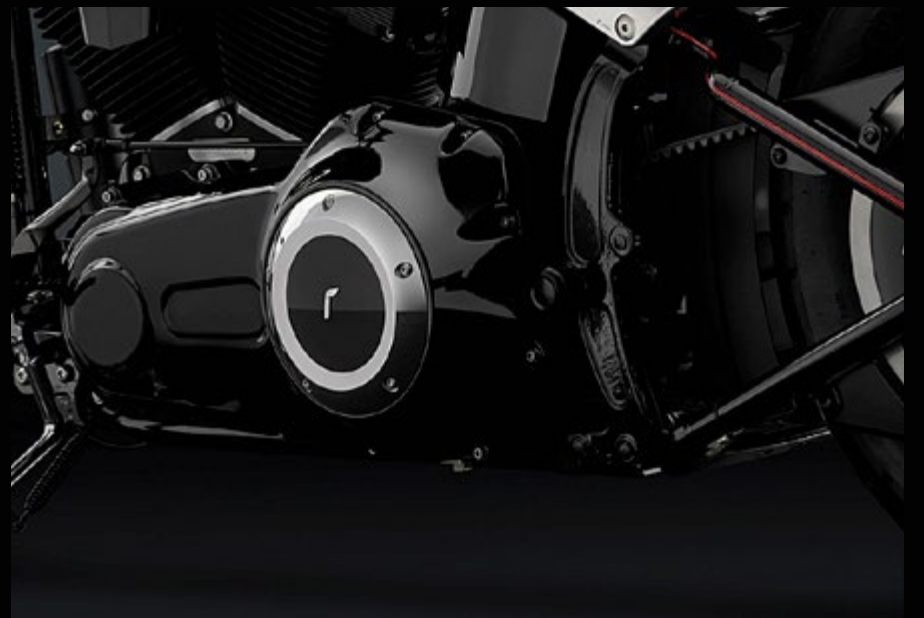

## HARLEY-DAVIDSON® SOFTAIL SLIM



### Soporte matrícula "OUTSIDE" (largo)



Modelo	Año	■	€
SOFTAIL SLIM	14 -	PT560B	169,00

Es necesaria la adquisición de una placa de matrícula específica (elija el tamaño que se adecúe a la legislación de su país).



### Soporte matrícula "OUTSIDE" (corto)

Modelo	Año	■	€
SOFTAIL SLIM	14 -	PT556B	149,00

Es necesaria la adquisición de una placa de matrícula específica (elija el tamaño que se adecúe a la legislación de su país).

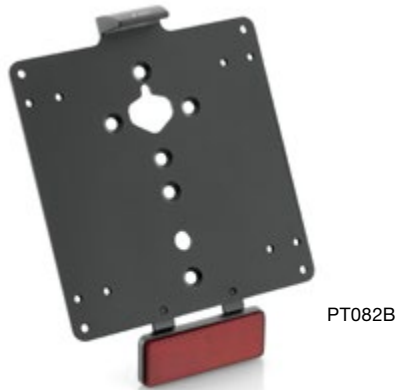

PT082B

### Placa de matrícula

Modelo	Año	■	Dimensiones	€
SOFTAIL SLIM	14 -	PT081B	100x162 mm	69,00
SOFTAIL SLIM	14 -	PT082B	173x173 mm	69,00
SOFTAIL SLIM	14 -	PT083B	186x146 mm	69,00

Nuestro kit incluye: soporte matrícula, iluminación, soportes intermitentes, Catadióptrico. Compatible solo con Soporte Matrícula "OUTSIDE"



### Tapa de la polea (trasera)

Modelo	Año	■	■	€
SOFTAIL SLIM	14 -	ZHD055BS	ZHD055L	399,00



### Protector de correa superior e inferior (corto)

Modelo	Año	■	€ (Par)
SOFTAIL SLIM	14 -	ZHD047B	79,00



### Estribos "STREET"



Modelo	Año	■	€ (Par)
SOFTAIL SLIM	14 -	PE642B	139,00

Adaptador estribos piloto PE733BS € 39,00 (Par).

HARLEY-DAVIDSON® SOFTAIL SLIM



## HARLEY-DAVIDSON® SOFTAIL SLIM



### Kit filtro aire

Modelo	Año	Tipo	■	■	€
SOFTAIL SLIM	14 -	Freno	ZHD045BS	ZHD045L	499,00

Elemento de filtración Waterproof by Sprint Filter.  
El Kit de filtro Aire Rizoma resulta compatible exclusivamente con toderas de diámetro 58 mm.  
Tras su instalación es necesario recalibrar el sistema de alimentación EMC (los modelos de carburador deben ser re carburados) El no proceder a la re calibración antes citadas podría provocar graves daños en el motor.



### Tapa aceite motor

Modelo	Año	■	■	€
SOFTAIL SLIM	14 -	TP046BS	TP046L	69,00



### Tapas de la tuerca del eje trasero

Modelo	Año	■	■	Posición	€ (Par)
SOFTAIL SLIM	14 -	ZHD088BS	ZHD088L	Trasera	79,00
SOFTAIL SLIM	14 -	ZHD086BS	ZHD086L	Trasera	79,00
SOFTAIL SLIM	14 -	ZHD057BS	ZHD057L	Delantera	39,00

ZHD088 compatible con Soporte Matricula OEM.  
ZHD086 compatible solo con Soporte Matricula "OUTSIDE".



### Tapa de motor

Modelo	Año	■	■	€
SOFTAIL SLIM	14 -	ZHD051BS	ZHD051L	99,00



### Tapa del embrague

Modelo	Año	■	■	€
SOFTAIL SLIM	14 -	ZHD089BS	ZHD089L	229,00



### Tapas de los pernos del basculante

Modelo	Año	■	■	€ (Par)
SOFTAIL SLIM	14 -	ZHD125BS	ZHD125L	39,00







## METROPOLITANBIKE R77

Nacida como un ejercicio de estilo, llega para convertirse en la estrella de tus desplazamientos urbanos.

Una Single-Speed moderna y ligera. Su cuadro de carbono y su diseño inusitado consiguen un equilibrio perfecto entre tecnología y armonía geométrica.

Destaca entre el ambiente frenético de la ciudad, atrae todas las miradas y capta la atención entre los coches y hasta en el metro. La Rizoma R77 es el accesorio distintivo que nos faltaba.

Una exclusiva bicicleta impregnada de la excelencia Made in Italy de Rizoma y su certificado de singularidad, reiterando así la exquisitez de un artículo ideado y creado en Italia.

PEOPLE NEVER STOP TO PLAY. **THEY SIMPLY BRING THE GAME TO ANOTHER LEVEL.**







#### MATERIALES / PESOS

Chasis	Rizoma - R77 Monocasco de carbono
Horquilla	Rizoma - Carbono
Soporte Manillar	Rizoma - De aluminio a partir de un bloque macizo
Manillar	Carbono pintado de color negro brillante
Puños	Rizoma - Ergo Convex
Corona	Bielas de aluminio "Die-Cast" con polea delantera Rizoma en aluminio 70 75 a partir de un bloque macizo - 69 dientes
Piñón	Rizoma - De aluminio 70 75 a partir de un bloque macizo - 33 dientes
Pedales	Aluminio mecanizado CNC
Tensor Correa	Rizoma - De aluminio a partir de un bloque macizo
Sillin	San Marco®
Peso, Pedales Incluidos	8,85 kg

#### CICLISTICA

Rueda delantera	Rizoma - 28" (700) - aluminum profile h 40 mm - 20 Radios
Rueda trasera	Rizoma - 28" (700) - aluminum profile h 40 mm - 24 Radios
Neumáticos	Michelin® Dynamic Sport 700x28
Camara	700x25/32C con Presta valve 60 mm
Trasmisión	Rizoma - Platinum belt system
Relación	Single Speed / 69-33 (Equipo estándar) Single Speed / 69-29 (Kit desarrollo mas largo, adquirible separadamente)
Frenos	Tektro® Quartz V-Brake



Descubrir todos los detalles de la [metropolitanbike.com](http://metropolitanbike.com) y contáctenos para obtener mas informaciones.



## GEOMETRÍA

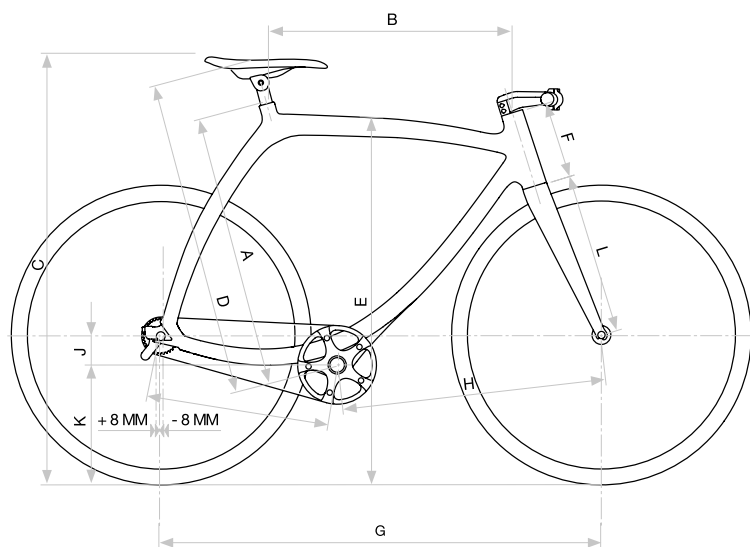

A	Distancia sillin potencia	613 mm
B	Tubo horizontal	556 mm
C	Altura sillin desde el suelo	910 mm + 60 mm
D	Altura sillin	695 mm + 60 mm
E	Altura tubo horizontal al suelo	836 mm
F	Longitud pipa direccion	175 mm
G	Distancia entre ejes	1000 mm
H	Distancia caja pedalier - eje delantero	603 mm
I	Logitud de la vaina	405 mm
J	Caja pedalier	66 mm
K	Distancia caja pedalier al suelo	273 mm
L	Avance horquilla	368 mm
	Angulo potencia manillar	-18°
	Talla	Única, Apta para personas de 165 a 190 cm de altura



## LEYENDA SIMBOLOS



Productos aprobados por el TÜV.



Producto con certificación ABE. una ulterior gatantia de la calidad de nuestros accesorios.



Los porta matrículas Rizoma® están conformes según las normativas Europeas 93/94/EEC.



Productos homologados E.



Diseño registrado.



Espejo azulado/rojo/convexo.



ESPEJO con intermitente integrado.



El espejo Gran Angular amplia el campo visivo gracias a la convexidad de la superficie, eliminando, así, el punto ciego.

## CERTIFICACIÓN Y HOMOLOGACIÓN

La certificación y la homologación otorgada a muchos de nuestros accesorios, representan un momento fundamental en el proceso productivo: dicha conformidad enaltece los valores de funcionalidad y resistencia de los mismos. En lo que concierne la estética, tratamos siempre que nuestros diseños sean únicos, para lograr así, una marca cada vez más reconocible y distinguida.

## AVISO LEGAL

Las marcas APRILIA®, BUELL®, BMW®, DUCATI®, HARLEY-DAVIDSON®, HONDA®, KAWASAKI®, KTM®, MOTO MORINI®, MV AGUSTA®, SUZUKI®, TRIUMPH®, YAMAHA®, TEKTRON®, SAN MARCO®, MICHELIN® son propiedad de su titular.

Rizoma® y APRILIA®, BUELL®, BMW®, DUCATI®, HARLEY-DAVIDSON®, HONDA®, KAWASAKI®, KTM®, MOTO MORINI®, MV AGUSTA®, SUZUKI®, TRIUMPH®, YAMAHA®, TEKTRON®, SAN MARCO®, MICHELIN® son entidades separadas entre las que no existe vínculo alguno.

Los artículos que producimos están garantizados por su calidad, resistencia y durabilidad. Sin embargo, no todos los artículos de nuestra producción están homologados para la circulación en carretera en los países donde se prescribe la homologación y, por lo tanto, Rizoma® no es responsable por los daños que el usuario hubiera sufrido como consecuencia de usos no conformes con las normativas de seguridad de los países en los que se venden nuestros productos.

Rizoma® srl declina cualquier responsabilidad en relación con el uso incorrecto que se pudieran hacer de sus productos, e invita también a los revendedores a informar al comprador sobre dichas limitaciones. En ninguna circunstancia Rizoma® y sus colaboradores podrán ser considerados responsables por cualquier negligencia, daño directo o indirecto, accidental o consequential vinculado al uso de los productos incluidos en el presente catálogo, incluso, sin limitación alguna, daños como pérdidas de ganancias o de volumen de negocios, interrupción de la actividad corporativa o profesional, etc. EL objetivo de la presente cláusula no es eludir el respeto de los requisitos prescritos por la normativa en vigor, ni tampoco excluir la responsabilidad en los casos en los cuales no pueda ser excluida, en virtud de la normativa aplicable.

Los contenidos del catálogo, a título de ejemplo aunque no exhaustivo: las obras, las imágenes, las fotografías, los diálogos, los textos y cualquier otro material en cualquier formato, incluso, a título de ejemplo aunque no exhaustivo: la gráfica, los colores, los esquemas, los instrumentos, las fuentes, los dibujos, los diagramas, los layouts, los métodos y los procesos (que individual y/o colectivamente llamamos "Contenidos") y los respectivos signos distintivos y/o logotipos, son propiedad exclusiva de Rizoma®, excepto para aquellos identificados como propiedad de terceras partes/productores o, de todas formas, que hacen parte de su disponibilidad exclusiva y, en todo caso, no pueden ser en ningún modo y/o forma usados sin el previo consentimiento escrito de Rizoma®. A menos que en el catálogo no se den expresamente indicaciones diferentes, los Contenidos pueden ser consultados sin necesidad y/o posibilidad de reproducción, temporánea o permanente, distribución, redistribución, comunicación al público u otro uso, en cualquier forma o modo que no respete las prescripciones en materia de propiedad industrial e intelectual de Rizoma®.

Cualquier reproducción, duplicación, difusión y, de todas maneras, cualquier otro uso no expresamente autorizado de los Contenidos del presente catálogo representa un ilícito civil y penal, perseguible en virtud de lo previsto por la ley.

Todos los productos con marcas registradas, nombres o siglas de identificación de las motocicletas se consideran exclusivamente como una referencia para el uso de accesorios de nuestra producción.

La entrega y/o la posesión del presente catálogo no atribuye derecho alguno al uso de los contenidos que allí se reproducen.

Rizoma® srl behält sich das Recht vor, die Produkte ohne vorherige Ankündigung zu modifizieren bzw. zu verändern.

Los precios de venta se indican en euros y se calculan "Ex Works Italia", e incluyen el IVA (Impuesto sobre el valor añadido). Los precios que se publican en el presente catálogo no son vinculantes. Atención: los productos Rizoma® se desarrollan y se someten a las pruebas de ensayo en motocicletas de serie. Por lo tanto, la empresa no es responsable en el caso se verificaran problemas vinculados con la instalación de nuestros productos en partes no OEM. El usuario reconoce y acuerda: (i) que Rizoma® se reserva el derecho de modificar los términos y las condiciones del presente aviso legal en cualquier momento, comunicando las modificaciones a los usuarios mediante aviso general publicado en las páginas web o con un enlace a dicho aviso y (ii) que, a partir de la publicación de un aviso general como el apenas mencionado, el aviso legal modificado constituirá los nuevos términos y condiciones a las cuales se sujetará el uso del material del catálogo (el presente aviso legal, así como será modificado, a continuación se denominará el "Aviso legal").

**Este aviso legal está regulado por la legislación italiana.**



**HEADQUARTERS**

RIZOMA Srl  
Via Quarto, 32  
21010 Ferno (VA) ITALY  
tel. +39 0331 242020  
fax +39 0331 242021  
info@rizoma.com

[rizoma.com](http://rizoma.com)

**UNITED STATES**

RIZOMA USA Inc.  
9230 West Olympic Blvd, Ste 100  
Beverly Hills, CA 90212  
310-2-RIZOMA (310.274.9662)  
877-RIZOMA-1 (877.749.6621)  
usa@rizoma.com

**FRANCE OFFICE**

tel. +33 (0)1 49613067  
fax +33 (0)1 69964541  
france@rizoma.com

**SWITZERLAND**

tel. +41 (32) 6770514  
switzerland@rizoma.com

**GERMANY OFFICE**

tel. +49 (0)7141 972 29-0  
fax +49 (0)7141 972 29-18  
germany@rizoma.com

**SCANDINAVIA**

tel. +45 (47) 528384  
scandinavia@rizoma.com

**SPAIN OFFICE**

Toll free nr. 900 966 937  
tel. +34 936 671 359  
fax +39 0331 242021  
spain@rizoma.com

**AUSTRIA**

tel. +43 (650) 3333051  
austria@rizoma.com



CREATED IN ITALY